

| LEGENDAS JANELAS | |
|-------------------------------|--|
| TIPO | DESCRIÇÃO |
| JAN 01 | ESQUADRIA TIPO MAXIMO AR COM BANDEIRA FIXA, EM ALUMINIO ANODIZADO FOSCO, PERFIL EXTRUDIDO E VIDRO LAMINADO 6mm INCOLOR |
| JAN 01 - 102x100/150 | 02 unidades |
| JAN 01 - 180x100/150 | 01 unidade |
| JAN 01 - 200x100/150 | 21 unidades |
| JAN 01 - 220x100/150 | 04 unidades |
| TOTAL DE 28 ESQUADRIAS JAN 01 | |
| JAN 02 | ESQUADRIA TIPO MAXIMO AR, EM ALUMINIO ANODIZADO FOSCO, PERFIL EXTRUDIDO E VIDRO LAMINADO 6mm INCOLOR |
| JAN 02 - 75x70/150 | 01 unidade |
| JAN 02 - 180x200/200 | 02 unidades |
| JAN 02 - 180x70/150 | 04 unidades |
| JAN 02 - 200x200/200 | 03 unidades |
| TOTAL DE 10 ESQUADRIAS JAN 02 | |
| JAN 03 | ESQUADRIA DE CORREIR, EM ALUMINIO ANODIZADO FOSCO, PERFIL EXTRUDIDO E VIDRO LAMINADO 6mm INCOLOR |
| JAN 03 - 200x100/150 | 01 unidade |
| TOTAL DE 01 ESQUADRIA JAN 03 | |
| JAN 04 | ESQUADRIA TIPO BASCULANTE, EM ALUMINIO ANODIZADO FOSCO, PERFIL EXTRUDIDO E VIDRO LAMINADO 6mm INCOLOR |
| JAN 04 - 150x100/150 | 01 unidade |
| JAN 04 - 150x200/200 | 02 unidades |
| JAN 04 - 180x100/150 | 02 unidades |
| JAN 04 - 210x100/150 | 01 unidade |
| JAN 04 - 280x200/200 | 02 unidades |
| JAN 04 - 400x100/150 | 01 unidade |
| JAN 04 - 720x200/200 | 01 unidade |
| TOTAL DE 10 ESQUADRIAS JAN 04 | |

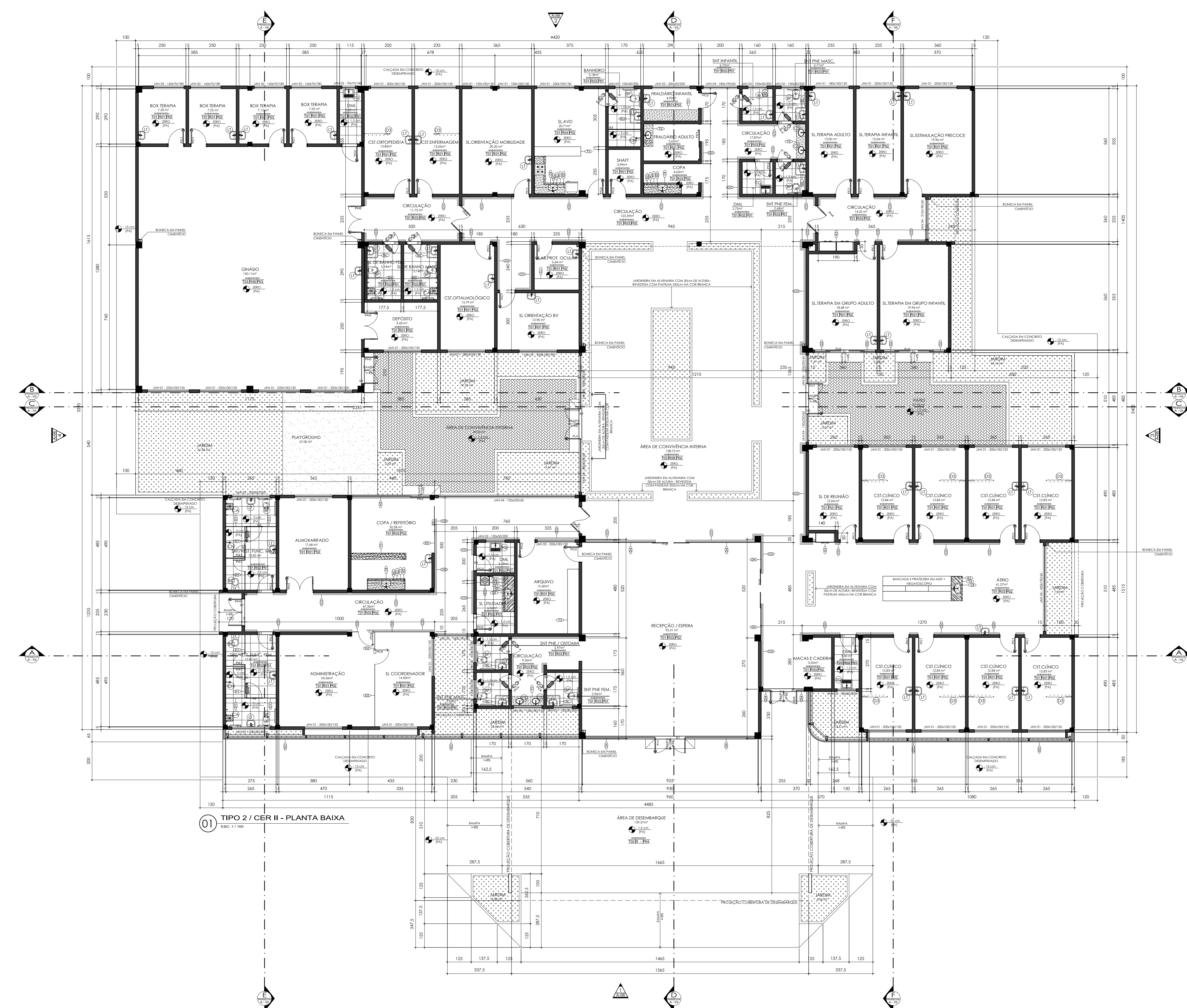

| LEGENDAS ACABAMENTOS | |
|----------------------|---|
| TIPO | DESCRIÇÃO |
| T | TETO / FORRO |
| T01 | LATEL COM EMBOSSAMENTO PVA E PINTURA ACRILICA NA COR BRANCA |
| T02 | FORRO PVC BRANCO EM REGIÃO L-02 (m) |
| T03 | ESTRUTURA METALICA E TELA COM PINTURA ESMALETE BRANCO GELCO |
| R | REVESTIMENTO PAREDE |
| R01 | PINTURA ACRILICA ACETINADA (TINTA POS-FABRICAÇÃO / PIGMENTADA), SOBRE MASSA ACRILICA ESPECIFICADA DE COR NA PRANCHA A10 |
| R02 | CERAMICA 33 x 45 cm, COM OFI WHITE MATTE |
| R03 | PASTILHA CERAMICA 5x5 cm, BRANCO |
| R04 | PINTURA ACRILICA ACETINADA (TINTA POS-FABRICAÇÃO / PIGMENTADA), SOBRE MASSA ACRILICA (VER PRANCHA A10) + PASTILHA CERAMICA 5x5 cm, BRANCO |
| R05 | PINTURA ACRILICA ACETINADA (TINTA POS-FABRICAÇÃO / PIGMENTADA), SOBRE MASSA ACRILICA (VER PRANCHA A10) + PASTILHA CERAMICA 5x5 cm, AMARELA |
| R06 | PASTILHA CERAMICA 5x5 cm, BRANCO + PASTILHA CERAMICA 5x5 cm, AMARELA |
| P | PISO |
| P01 | CERAMICA 45 x 45 cm, COR CHAMPAGNE MATTE |
| P02 | FORCULANTO NATURAL RETIFICADO 60 x 60 cm, COR CRISTAL NATURAL (SERIE) |
| P03 | PISO VINILICO (2mm) COR AZUL MEDIO, HOMOGENEICO, COM IG PUR POLIURETANO REFORCADO, EM MANFA, COM JUNTAS BACTERICIDAS, GRUPO DE ABRASAO T1, CLASSIFICACAO PARA USO COMERCIAL, 34, REVESTIMENTO BACTERICIDA E FONGICIDA |
| P04 | PISO EM CONCRETO DESEMPENADO |
| S1 | SOLEIRA (na largura de 200mm) EM GRANITO CINZA ANDORINHA |
| S2 | SOLEIRA TIPO TAVO EM GRANITO CINZA ANDORINHA (BOX VESTIARIO) |

| LEGENDAS PORTAS | |
|-----------------|--|
| TIPO | DESCRIÇÃO |
| P 00 | PORTA EM LAMINADO MELAMINICO ESTRUTURAL, TS A PROVA DE FURTO, ACABAMENTO TEXTURIZADO |
| P01 | PORTA CHAPADA MADEIRA, PINTURA ESMALTE SINTETICO ACETINADO |
| P02 | PORTA CHAPADA MADEIRA COM VITOR, PINTURA ESMALTE SINTETICO ACETINADO |
| P03 | PORTA EM LAMINADO MELAMINICO ESTRUTURAL, TS A PROVA DE FURTO, ACABAMENTO TEXTURIZADO, COM BARRAS INDEFICIENTES |
| P04 | PORTA EM CHAPA MADEIRA, PINTURA ESMALTE SINTETICO ACETINADO |
| P05 | PORTA EM VIDRO TEMPERADO 10mm, COM FUJADOR EM AÇO INOX/AVEL, E MOLA HORIZONTAL NA COR BRANCA |
| P06 | PORTA DE CORREIR, CHAPA MADEIRA, PINTURA ESMALTE SINTETICO ACETINADO |
| P07 | PORTA DE CORREIR, EM VIDRO TEMPERADO 10mm, COM FUJADOR EM AÇO INOX/AVEL |
| P08 | PORTA DE CORREIR, EM QUADRO DE ALUMINIO ANODIZADO FOSCO E VIDRO INCOLOR 6mm |
| P09 | PORTA CHAPADA MADEIRA COM VITOR, 2 FOLHAS (70x70), PINTURA ESMALTE SINTETICO ACETINADO |
| P10 | PORTA 20x (70x70 cm) EM QUADRO DE ALUMINIO ANODIZADO FOSCO E VIDRO INCOLOR 6mm |
| P11 | PORTA ALU E VITR 20x (70x70 cm) CHAPA MADEIRA COM VITOR, PINTURA ESMALTE SINTETICO ACETINADO |
| P12 | PORTA 20x (80x80 cm) EM QUADRO DE ALUMINIO ANODIZADO FOSCO E VIDRO INCOLOR 6mm |
| P13 | PORTA 20x (80x80 cm) DE CORREIR, EM QUADRO DE ALUMINIO ANODIZADO FOSCO E VIDRO INCOLOR 6mm |

| LEGENDAS GERAIS | |
|-----------------|---|
| TIPO | DESCRIÇÃO |
| (A1) | ARMARIO MODOULADO SOB BANHEIRA EM MDF, COM REVESTIMENTO EM LAMINADO TEXTURIZADO BRANCO E FUJADOR TIPO PALCO EM AÇO INOX/AVEL |
| (A2) | ARMARIO MODOULADO DE PAREDE EM MDF, COM REVESTIMENTO EM LAMINADO TEXTURIZADO BRANCO E FUJADOR TIPO PALCO EM AÇO INOX/AVEL |
| (C1) | TAMPO EM GRANITO CINZA ANDORINHA (H= 90 cm), BORDAS ELEVADAS 3" REVENHA LIQUIDOS (H=5 cm) E RODA BANCADA (H= 10 cm) |
| (C2) | TAMPO H= 75 cm EM MDF 20 mm REVESTIDO COM LAMINADO MELAMINICO POST-FORMING NA COR BRANCA |
| (C3) | TAMPO EM AÇO INOX/AVEL COM BORDAS ELEVADAS PARA RETENÇÃO DE LIQUIDOS, COM TESTEIRA (POSITIVE FROTA BANCADA H= 10cm) |
| (B1) | BANCA CONFECCIONAL COM ABERTURA FRONTAL BRANCO - ASSENTO EM POLIESTER COM ABERTURA FRONTAL BRANCO + BARRAS DE APOIO DE 20x40 mm EM AÇO GALVANIZADO REVESTIDO COM NYLON (PVC) + CAIXA DE DESCARGA E BARRAS DE APOIO COM ACABAMENTO FRONTAL EM AÇO INOX/AVEL PLADO + BUCHA HIGIENICA COM REGISTRO E GATILHO CROMADO |
| (B2) | BANCA SANITARIA COM COXA ACOPADA COM BARRAS DE APOIO COM ACABAMENTO CROMADO/AVEL BRANCO + ASSENTO EM POLIESTER COM EXAÇÃO CROMADA, BRANCO + BUCHA HIGIENICA COM REGISTRO E GATILHO CROMADO |
| (B3) | BARRA PARA LAVATORIO DE CANTO EM AÇO GALVANIZADO REVESTIDO COM NYLON (PVC) (P= 50x270mm) |
| (B4) | BARRA PARA LAVATORIO, FORMADA 70" x 10" EM AÇO GALVANIZADO REVESTIDO COM NYLON (PVC) (P= 50x270mm) |
| (B5) | BARRA DE APOIO ARTICULADA DE 80cm EM AÇO GALVANIZADO REVESTIDO COM NYLON (PVC) |
| (C4) | CORRIMÃO TUBULAR Ø 14x171" EM AÇO COM PINTURA ALUMINIZADA |
| (C5) | CADEIRA ARTICULADA PARA BANHEIRA + BARRAS DE APOIO 1" EM AÇO GALVANIZADO REVESTIDO COM NYLON (PVC) + BARRA DE APOIO DE 20x40 mm EM AÇO GALVANIZADO REVESTIDO COM NYLON (PVC) + CHAVEIRO DE PAREDE CROMADO |
| (C6) | CAIXA DE DESEMPENHO CIVIL DE 44x100mm NA COR BRANCA + TORNEIRA PARA LAVATORIO BICA ALTA MESA COM FECHAMENTO AUTOMATICO, CROMADA |
| (C7) | COXA EM AÇO INOX (MEDIDAS P= 20x47x70mm) + TORNEIRA COXA MESA BICA NOVEL, ACABAMENTO FOR ALAVANCA POR ALAVANCA |
| (C8) | CHAVEIRO DE PAREDE CROMADO |
| (C9) | DIVISORIA EM GRANITO CINZA ANDORINHA (H= 180cm) |
| (C10) | DIVISORIA EM VIDRO TEMPERADO 10mm |
| (C11) | CORTINA EM VINIL COM TELA SUPERIOR EM TELA E ACESSÓRIOS DE NYLON |
| (C12) | ESQUADRIA EM ALUMINIO ANODIZADO FOSCO, PERFIL EXTRUDIDO E VIDRO INCOLOR |
| (E1) | ESPURAO QUADRO COM PÉS E BARRAS REGULAVES, FABRICADO EM AÇO INOX AISI 304, CHAPA 1MM AÇO |
| (E2) | ACABAMENTO ESCOVADO, ESTRUTURA TUBULAR QUADRO 30x30 (IN-AC) 4x4x200mm + BRANCO PARA ESPURAO EM AÇO INOX AISI 304, CHAPA DE 1,5MM (IN-AC) 4x4x200mm DIÁMETRO DE ENTRADA NO SF40, 104MM DIÂMETRO DE SAÍDA DO SF40, 100MM + CAIXA DE DESCARGA BARRAS EM PAREDE COM ACABAMENTO FRONTAL EM AÇO INOX/AVEL POLIDO + BUCHA HIGIENICA COM REGISTRO E GATILHO CROMADO |
| (E3) | GUARDA-CORPO CORRIMÃO TUBULAR + MONTANTES VIGAS 7" x 7" C/ AÇO |
| (E4) | LAVATORIO INOX COM COLUNA SUSPENSA NA COR BRANCA, REGISTRO SUPR= 44,5x44,5 (54x54) + TORNEIRA PARA LAVATORIO BICA ALTA MESA COM FECHAMENTO AUTOMATICO, CROMADA |
| (E5) | TANQUE EM ALUMINIO COM COLUNA, BULE NA COR BRANCA + TORNEIRA COXA MESA BICA NOVEL, ACABAMENTO POR ALAVANCA |
| (E6) | BODO EM ALVENARIA 15cm |

NOTA: PARA DETALHES VER PRANCHA
 A10 - BANCADAS EM GRANITO
 A11 - BANCADAS EM INOX
 A12 - MARCHANSA
 A13 - BANCA DE COXA (PINTURA)
 A14 - BANCA DE COXA (PINTURA)
 A15 - DETALHAMENTO DE CORRIMÃO E GUARDA-CORPO
 A16 - DIVISORIA EM GRANITO
 A17 - DETALHES CONSTRUTIVOS DE ARQUITETURA
 A18 - A19 - EQUILIBRADO

| APROVAÇÃO | |
|---------------|----------------------|
| PROPRIETÁRIO: | RESPONSÁVEL TÉCNICO: |
| AUTORES: | |

Ministério da Saúde

PROPRIETÁRIO: RESPONSÁVEL TÉCNICO: AUTORES:

AUTORES DO PROJETO DE ARQUITETURA:
 RRT CAU N° 177.1945

INOMÉ DE NEDEROS RAPOSO - ARQUITETO CAU A14222-7
 E-MAIL: nederos@nederos.com.br

MICHELLE GAVANDEI - ARQUITETA CAU A9922-2
 E-MAIL: michelle@nederos.com.br

DESENO AUTOMÁTICO REDESENHO: LUI BRUNO

| PROJETO EXECUTIVO | |
|-------------------|-----------|
| DATA: | NOV. 2013 |
| ESCALA: | 1:100 |
| REVISÃO: | 01 |
| COORDENADOR: | TM |
| REVISOR: | BT |

TEPRO
 Projetos e Construções Ltda.

Rua: Av. Tancredo Neves, 423
 Sala 07, Conj. Kyperpark, Pís. 10
 Pousada (10) 3640-1000
 e-mail: tepro@teproconstrucoes.com.br

PROJETO: ARQUITETURA
 FOLHA: A0
 DE: 38
 DE: A
 DE: 01