



**LEI Nº 4.614, de  
11 de dezembro de 2015**

Estima a receita e fixa a despesa do município para o exercício de 2016 e dá outras providências.

---

**O PREFEITO DO MUNICÍPIO DA ESTÂNCIA TURÍSTICA DE GUARATINGUETÁ**  
Faço saber que a Câmara Municipal decreta e eu sanciono a seguinte Lei:

## **CAPÍTULO I DISPOSIÇÕES PRELIMINARES**

**Art. 1º** Esta lei estima a receita e fixa a despesa do município para o exercício financeiro de 2016, compreendendo:

I - o orçamento fiscal referente aos Poderes do Município, seus fundos especiais, órgãos e entidades da administração direta e indireta, inclusive fundações instituídas e mantidas pelo Poder Público.

II - o orçamento da seguridade social, abrangendo as entidades e órgãos a ela vinculados, da administração direta e indireta, bem como os fundos e fundações instituídos e mantidos pelo Poder Público.

III - o orçamento de investimento das empresas em que o Município, diretamente, detém a maioria do capital social com direito a voto.

## **CAPÍTULO II DOS ORÇAMENTOS FISCAL E DA SEGURIDADE SOCIAL**

### **Seção I**

#### **Da estimativa da receita**

**Art. 2º** A receita orçamentária é estimada na forma dos anexos a esta Lei.

**Art. 3º** A receita será arrecadada na forma da legislação em vigor, com a estimativa constante do seguinte desdobramento:



PREFEITURA DA ESTÂNCIA TURÍSTICA DE GUARATINGUETA  
LEI ORÇAMENTÁRIA ANUAL - ANEXO 2  
RECEITA SEGUNDO AS CATEGORIAS ECONÔMICAS

EXERCÍCIO: 2016

Código	Especificação	Desdobramento	Esfera
1.0.0.0.00.00.00	Receitas Correntes	304.260.000,00	Fiscal
1.1.0.0.00.00.00	Receitas Tributárias	51.250.000,00	Fiscal
1.1.1.0.00.00.00	Receitas Impostos	46.800.000,00	Fiscal
1.1.1.2.00.00.00	Imposto sobre o Patrimônio e a Renda	28.100.000,00	Fiscal
1.1.1.2.02.00.00	Imposto sobre a Propriedade Predial e Territorial Urbana	18.400.000,00	Fiscal
1.1.1.2.02.01.00	Imposto Predial	15.800.000,00	Fiscal
1.1.1.2.02.02.00	Imposto Territorial	2.600.000,00	Fiscal
1.1.1.2.04.00.00	Imposto sobre a Renda e Proventos de Qualquer Natureza	7.500.000,00	Fiscal
1.1.1.2.04.31.00	Imposto de Renda Retido nas Fontes s/ os Rendimentos do Trabalho	6.700.000,00	Fiscal
1.1.1.2.04.34.00	Retido nas Fontes - Outros Rendimentos	800.000,00	Fiscal
1.1.1.2.08.00.00	Imp s/ a Trasmissão "Inter Vivos" de Bens Imóveis e Direitos Reais s/ Imóveis	2.200.000,00	Fiscal
1.1.1.3.00.00.00	Impostos sobre a Produção e a Circulação	18.700.000,00	Fiscal
1.1.1.3.05.00.00	Imposto sobre Serviços de Qualquer Natureza	18.700.000,00	Fiscal
1.1.2.0.00.00.00	Taxas	4.450.000,00	Fiscal
1.1.2.1.00.00.00	Taxas pelo Exercício do Poder de Polícia	4.008.000,00	Fiscal
1.1.2.1.17.00.00	Taxa de Fiscalização Sanitária	100.000,00	Seguridade Social
1.1.2.1.25.00.00	Taxa de Licença p/ Func.Estabelecimento Comercias,Indus. e Prest.de Serviços	1.400.000,00	Fiscal
1.1.2.1.26.00.00	Taxa de Publicidade Comercial	1.000,00	Fiscal
1.1.2.1.28.00.00	Taxa de Funcionamento de Estabelecimentos em Horário Especial	1.000,00	Fiscal
1.1.2.1.29.00.00	Taxa de Licença para Execução de Obras	648.000,00	Fiscal
1.1.2.1.31.00.00	Taxa de Utilização de Área de Domínio Público	135.000,00	Fiscal
1.1.2.1.31.01.00	Taxa de Comercio Ambulante	135.000,00	Fiscal
1.1.2.1.99.00.00	Outras Taxas pelo Exercício do Poder de Polícia	1.723.000,00	Fiscal
1.1.2.1.99.01.00	Exec. Arruam. Loteamento Terr. Partic.	5.000,00	Fiscal
1.1.2.1.99.02.00	Ocup. Áreas Vias e Log. Publico	20.000,00	Fiscal
1.1.2.1.99.03.00	ARSAEG - Taxa de Reg. e Fisc. de Serviços Publicos Delegados	998.000,00	Fiscal
1.1.2.1.99.04.00	Taxa de Bombeiros	700.000,00	Fiscal
1.1.2.2.00.00.00	Taxas pela Prestação de Serviços	442.000,00	Fiscal
1.1.2.2.12.00.00	Emolumentos e Custas Processuais Administrativas	439.000,00	Fiscal
1.1.2.2.21.00.00	Taxas de Serviços Cadastrais	3.000,00	Fiscal
1.2.0.0.00.00.00	Receita de Contribuições	5.000.000,00	Fiscal
1.2.2.0.00.00.00	CONTRIBUIÇÕES DE INTERVENÇÃO NO DOMÍNIO ECONÔMICO.	5.000.000,00	Fiscal
1.2.2.0.29.00.00	Contribuição para o Custeio do Serviço de Iluminação Pública	5.000.000,00	Fiscal
1.3.0.0.00.00.00	Receita Patrimonial	1.700.000,00	Fiscal
1.3.1.0.00.00.00	Receitas Imobiliárias	120.000,00	Fiscal
1.3.1.1.00.00.00	Aluguéis	120.000,00	Fiscal
1.3.1.1.01.00.00	Aluguéis de Imóveis Urbanos	1.000,00	Fiscal
1.3.1.1.99.00.00	Outras Receitas de Aluguéis	119.000,00	Fiscal
1.3.2.0.00.00.00	Receitas de Valores Mobiliários	1.580.000,00	Fiscal
1.3.2.5.00.00.00	Remuneração de depósitos bancários	1.580.000,00	Fiscal
1.3.2.5.01.00.00	Remuneração de depósitos de recursos vinculados	580.000,00	Fiscal
1.3.2.5.01.02.00	Receita de remuneração de depósitos bancários de recursos vinculados - FUNDEB	390.000,00	Fiscal
1.3.2.5.01.03.00	Receita de remuneração de depósitos bancários de recursos vinculados - Fundo de Saúde	20.000,00	Seguridade Social
1.3.2.5.01.03.01	Rend. S/A Aplic. Alta Complexidade	1.000,00	Seguridade Social
1.3.2.5.01.03.02	Rend. S/Aplic. SUS	18.000,00	Seguridade Social
1.3.2.5.01.03.03	Rend. S/Aplic. Ações Estrategicas	1.000,00	Seguridade Social



PREFEITURA DA ESTÂNCIA TURÍSTICA DE GUARATINGUETA  
**LEI ORÇAMENTÁRIA ANUAL - ANEXO 2**  
**RECEITA SEGUNDO AS CATEGORIAS ECONÔMICAS**

EXERCÍCIO: 2016

Código	Especificação	Desdobramento	Esfera
1.3.2.5.01.05.00	Receita de remuneração de depósitos bancários de recursos vinculados - Manutenção e desenvolvimento do ensino - MDE	120.000,00	Fiscal
1.3.2.5.01.05.01	Rend. S/Aplic. Salario Educação	60.000,00	Fiscal
1.3.2.5.01.05.02	Rend. S/ Apic. Ensino Fundamental	40.000,00	Fiscal
1.3.2.5.01.05.03	Rend. S/Aplic. - PNATE	6.000,00	Fiscal
1.3.2.5.01.05.04	Rend. S/Aplic. Recursos EJA	5.000,00	Fiscal
1.3.2.5.01.05.05	Rend. S/Aplic. Ensino Medio	9.000,00	Fiscal
1.3.2.5.01.99.00	Receita de remuneração de outros depósitos bancários de recursos vinculados	50.000,00	Fiscal
1.3.2.5.01.99.01	Rendimentos sobre Aplicação - CIP	20.000,00	Fiscal
1.3.2.5.01.99.02	Rendimentos S/Aplicação Royalties	15.000,00	Fiscal
1.3.2.5.01.99.03	Rendimentos S/Aplicação CIDE	15.000,00	Fiscal
1.3.2.5.02.00.00	Remuneração de depósitos de recursos não vinculados	1.000.000,00	Fiscal
1.3.2.5.02.99.00	Remuneração de outros depósitos de recursos não vinculados	1.000.000,00	Fiscal
1.7.0.0.00.00.00	Transferência Correntes	232.650.000,00	Fiscal
1.7.2.0.00.00.00	Transferência Intergovernamentais	227.680.000,00	Fiscal
1.7.2.1.00.00.00	Transferências da União	94.180.000,00	Fiscal
1.7.2.1.01.00.00	Participação na Receita da União	42.970.000,00	Fiscal
1.7.2.1.01.02.00	Cota-Parte do Fundo de Participação dos Municípios	42.800.000,00	Fiscal
1.7.2.1.01.05.00	Cota-Parte do Imposto sobre a Propriedade Territorial Rural	170.000,00	Fiscal
1.7.2.1.22.00.00	Transferências da Compensação Financeira pela Exploração de Recursos Naturais	1.100.000,00	Fiscal
1.7.2.1.22.20.00	Cota-Parte da Compensação Financeira de Recursos Minerais - CFEM	50.000,00	Fiscal
1.7.2.1.22.30.00	Cota-Parte Royalties - Compensação Financeira pela Produção de Petróleo - Lei Nº 7.990/89	390.000,00	Fiscal
1.7.2.1.22.70.00	Cota-Parte do Fundo Especial do Petroleo - FEP	660.000,00	Fiscal
1.7.2.1.33.00.00	Transferência de Recursos do Sistema Único de Saúde - SUS - Repasse Fundo a Fundo	39.000.000,00	Seguridade Social
1.7.2.1.33.01.00	FNS - PAB FIXO	3.090.000,00	Seguridade Social
1.7.2.1.33.02.00	FNS - Piso Fixo de Vigilância em Saúde	460.000,00	Seguridade Social
1.7.2.1.33.03.00	FNS - Gestão Plena	22.900.000,00	Seguridade Social
1.7.2.1.33.04.00	FNS - PROG. AGENT. COMUM. SAÚDE	1.000.000,00	Seguridade Social
1.7.2.1.33.05.00	FNS - VIGILANCIA SANITARIA	1.030.000,00	Seguridade Social
1.7.2.1.33.07.00	FNS - CEO	160.000,00	Seguridade Social
1.7.2.1.33.08.00	FNS - AÇÕES ESTRATEGICAS	25.000,00	Seguridade Social
1.7.2.1.33.09.00	FNS - INCENTIVO ADICIONAL SAUDE BUCAL	1.000,00	Seguridade Social
1.7.2.1.33.10.00	FNS - HIV - AIDS OUTRAS DSTS	419.000,00	Seguridade Social
1.7.2.1.33.11.00	FNS - PROG. SAUDE BUCAL	419.000,00	Seguridade Social
1.7.2.1.33.12.00	FNS - MAC VC MS	1.000,00	Seguridade Social
1.7.2.1.33.13.00	FNS - AFB - ASSINTENCIA FARMACEUTICA BASICA	449.000,00	Seguridade Social
1.7.2.1.33.14.00	FNS - GUARATINGUETA - FNS	1.000,00	Seguridade Social
1.7.2.1.33.15.00	INCENTIVO A FORMAÇÃO DOS AGENTES COM. DE SAUDE	5.000,00	Seguridade Social
1.7.2.1.33.16.00	FNS - PMAQ - Prog. Melhoria do Acesso e da Qualidade	240.000,00	Seguridade Social
1.7.2.1.33.17.00	FNS - SERVIÇO DE ATENDIMENTO MOVEI AS URG. SAMU 192 (MAC)	2.600.000,00	Seguridade Social
1.7.2.1.33.18.00	TETO MUNICIPAL REDE CEGONHA ( FNS )	800.000,00	Seguridade Social
1.7.2.1.33.19.00	TETO MUNICIPAL REDE BRASIL SEM MISERIA (DSOR-SM)	200.000,00	Seguridade Social
1.7.2.1.33.20.00	FNS - REDE VIVER SEM LIMITES - RDEF - CEO	10.000,00	Seguridade Social
1.7.2.1.33.21.00	REDE DE PREV. CANCER DE COLO DE MAMA (RCARCAN)	300.000,00	Seguridade Social
1.7.2.1.33.22.00	TETO MUNICIPAL REDE SAUDE MENTAL (RSME)	800.000,00	Seguridade Social



PREFEITURA DA ESTÂNCIA TURÍSTICA DE GUARATINGUETA  
**LEI ORÇAMENTÁRIA ANUAL - ANEXO 2**  
**RECEITA SEGUNDO AS CATEGORIAS ECONÔMICAS**

EXERCÍCIO: 2016

Código	Especificação	Desdobramento	Esfera
1.7.2.1.33.23.00	FAECS/A CONS. MED/ OUTROS PROFISSIONAIS NIVEL SUPERIOR	10.000,00	Seguridade Social
1.7.2.1.33.24.00	Programa Saude da Familia	600.000,00	Seguridade Social
1.7.2.1.33.25.00	Incentivos Pontuais para Ações de Serviço da Saude	80.000,00	Seguridade Social
1.7.2.1.33.26.00	FNS - FAEC S/A Tratamento de Doenças do Aparelho da Visão	30.000,00	Seguridade Social
1.7.2.1.33.27.00	FNS - FAEC AIH Tratamentos Odontológicos	10.000,00	Seguridade Social
1.7.2.1.33.28.00	Teto Municipal Limite Contorle do Cancer	20.000,00	Seguridade Social
1.7.2.1.33.29.00	Ações Contingenciais de Vigilancia em Saude	20.000,00	Seguridade Social
1.7.2.1.33.30.00	FAEC SIA - Tratamento em Oncologia ( RCA-RCAN)	20.000,00	Seguridade Social
1.7.2.1.33.31.00	FAEC SIA - Mamografia para Rastreamento (RCA-RCAN)	80.000,00	Seguridade Social
1.7.2.1.33.32.00	FAEC SIA - Nefrologia	3.220.000,00	Seguridade Social
1.7.2.1.34.00.00	Transferência de Recursos do Fundo Nacional de Assis.Social - FNAS	1.300.000,00	Seguridade Social
1.7.2.1.34.01.00	PFCM - Plso Fixo de Média Complexidade	250.000,00	Seguridade Social
1.7.2.1.34.02.00	PACI - Piso de Alta Complexidade	350.000,00	Seguridade Social
1.7.2.1.34.03.00	IGDBF - Indice de Gestão Descentralizada Bolsa Familia	200.000,00	Seguridade Social
1.7.2.1.34.04.00	PTMC - Piso de Transição de Média Complexidade	250.000,00	Seguridade Social
1.7.2.1.34.05.00	Programa Atenção Integral a Família - PAIF	250.000,00	Seguridade Social
1.7.2.1.35.00.00	Transferência de Recursos do Fundo Nacional do Desenvolvimento Educação - FNDE	8.540.000,00	Fiscal
1.7.2.1.35.01.00	Transferências do Salário-Educação	6.810.000,00	Fiscal
1.7.2.1.35.02.00	Transferências Diretas do FNDE Referentes ao Programa Dinheiro Direto na Escola - PDDE	20.000,00	Fiscal
1.7.2.1.35.03.00	Transferências Diretas do FNDE Referentes ao Programa Nacional de Alimentação Escolar - PNAE	1.500.000,00	Fiscal
1.7.2.1.35.04.00	Transferências Diretas do FNDE referentes ao Programa Nacional de Apoio ao Transporte do Escolar - PNATE	209.000,00	Fiscal
1.7.2.1.35.99.00	Outras Transferências Diretas do Fundo Nacional de Desenvolvimento da Educação - FNDE	1.000,00	Fiscal
1.7.2.1.36.00.00	Transferência Financeira do Icms - Desoneração - L.C. Nº 87/96	480.000,00	Fiscal
1.7.2.1.99.00.00	Outras Transferências da União	790.000,00	Fiscal
1.7.2.1.99.01.00	Cota Parte Comp. Financ. Esforço Export. - CEX	590.000,00	Fiscal
1.7.2.1.99.03.00	PROGRAMA TD - PRÓ JOVEM	200.000,00	Fiscal
1.7.2.2.00.00.00	Transferências dos Estados	88.500.000,00	Fiscal
1.7.2.2.01.00.00	Participação na Receita dos Estados	88.500.000,00	Fiscal
1.7.2.2.01.01.00	Cota-Parte do ICMS	72.000.000,00	Fiscal
1.7.2.2.01.02.00	Cota-Parte do IPVA	15.500.000,00	Fiscal
1.7.2.2.01.04.00	Cota-Parte do IPI sobre Exportação	660.000,00	Fiscal
1.7.2.2.01.13.00	Cota-Parte da Contribuição de Intervenção no Domínio Econômico	340.000,00	Fiscal
1.7.2.4.00.00.00	Transferências Multigovernamentais	45.000.000,00	Fiscal
1.7.2.4.01.00.00	Transferência de Recursos do Fundo de Manut.e Desenv.da Educação Básica e de Valor.dos Profissionais da Educação - FUNDEB	45.000.000,00	Fiscal
1.7.3.0.00.00.00	Transferências de Instituições Privadas	50.000,00	Fiscal
1.7.3.0.02.00.00	PMG - SEBRAE/SP	1.000,00	Fiscal
1.7.3.0.03.00.00	FMMA - FUNDO MUNICIPAL MEIO AMBIENTE	49.000,00	Fiscal
1.7.5.0.00.00.00	Transferências de Pessoas	1.000.000,00	Seguridade Social
1.7.5.0.01.00.00	FUNDO MUNICIPAL DA CRIANÇA E DO ADOLESCENTE	1.000.000,00	Seguridade Social
1.7.6.0.00.00.00	Transferências de Convênios	3.920.000,00	Seguridade Social
1.7.6.1.00.00.00	Transferências de Convênios da União e de Suas Entidades	320.000,00	Seguridade Social
1.7.6.1.01.00.00	Transferências de Convênios da União para o Sistema Único de Saúde - SUS	30.000,00	Seguridade Social
1.7.6.1.03.00.00	Transferências de Convênios da União Destinadas a Programas de Assistência Social	220.000,00	Seguridade Social



PREFEITURA DA ESTÂNCIA TURÍSTICA DE GUARATINGUETA  
**LEI ORÇAMENTÁRIA ANUAL - ANEXO 2**  
**RECEITA SEGUNDO AS CATEGORIAS ECONÔMICAS**

EXERCÍCIO: 2016

Código	Especificação	Desdobramento	Esfera
1.7.6.1.03.01.00	CREAS - FEDERAL	15.000,00	Seguridade Social
1.7.6.1.03.02.00	FMAS - GUARATINGUETA	5.000,00	Seguridade Social
1.7.6.1.03.03.00	FMAS - PRÓ - JOVEM	180.000,00	Seguridade Social
1.7.6.1.03.04.00	FMAS - GUARATINGUETA PPMC 3	20.000,00	Seguridade Social
1.7.6.1.99.00.00	Outras Transferências de Convênios da União	70.000,00	Seguridade Social
1.7.6.1.99.01.00	FMAS - BPC ESCOLA	10.000,00	Seguridade Social
1.7.6.1.99.02.00	FMAS - IGD - SUAS	60.000,00	Seguridade Social
1.7.6.2.00.00.00	Transferências de Convênios dos Estados e Suas Entidades	3.600.000,00	Fiscal
1.7.6.2.02.00.00	Transferências de Convênios dos Estados Destinadas a Programas de Educação	2.350.000,00	Fiscal
1.7.6.2.02.01.00	TRANSPORTE ESCOLAR - ENSINO FUNDAMENTAL	1.950.000,00	Fiscal
1.7.6.2.02.02.00	TRANSPORTE ESCOLAR - ENSINO MEDIO	100.000,00	Fiscal
1.7.6.2.02.03.00	FEHIDRO/SEMENTE DO AMANHÃ	300.000,00	Fiscal
1.7.6.2.99.00.00	Outras Transferências de Convênios dos Estados	1.250.000,00	Fiscal
1.7.6.2.99.01.00	CONVENIO PRODUTOR DE ÁGUA	48.000,00	Fiscal
1.7.6.2.99.02.00	PROGRAMA DE PROTEÇÃO BÁSICA	400.000,00	Seguridade Social
1.7.6.2.99.03.00	PROGRAMA DE PROTEÇÃO ESPECIAL	400.000,00	Seguridade Social
1.7.6.2.99.04.00	CONVENIO PROJETO GURI	1.000,00	Fiscal
1.7.6.2.99.05.00	CONVENIO CONTROLE DE GLICEMIA	400.000,00	Seguridade Social
1.7.6.2.99.06.00	CONVENIO SEIAA	1.000,00	Fiscal
1.9.0.0.00.00.00	Outras Receitas Correntes	13.660.000,00	Fiscal
1.9.1.0.00.00.00	Multas e Juros de Mora	3.537.000,00	Fiscal
1.9.1.1.00.00.00	Multas e Juros de Mora dos Tributos	230.000,00	Fiscal
1.9.1.1.35.00.00	Multa e Juros de Mora da Taxa de Fiscalização e Vigilância Sanitária	60.000,00	Seguridade Social
1.9.1.1.38.00.00	Multas e Juros do Imp.s/ a Propriedade Territ.Urbana - IPTU	60.000,00	Fiscal
1.9.1.1.40.00.00	Multas e Juros do Imp.s/ Serviços - ISS	100.000,00	Fiscal
1.9.1.1.99.00.00	Multa e Juros de Mora de Outros Tributos	10.000,00	Fiscal
1.9.1.1.99.01.00	Multa E Juros de Mora de Outros Tributos	10.000,00	Fiscal
1.9.1.3.00.00.00	Multa e Juros de Mora da Dívida Ativa dos Tributos	2.597.000,00	Fiscal
1.9.1.3.11.00.00	Multa e Juros da Div.Ativa do Imp.s/Prop.Territ.Urbana - IPTU	1.000.000,00	Fiscal
1.9.1.3.13.00.00	Multa e Juros da Div.Ativa do Imp.s/ Serviços - ISS	700.000,00	Fiscal
1.9.1.3.35.00.00	Multa e Juros da Div.Ativa da Taxa de Fiscalização e Vigilância Sanitária	8.000,00	Seguridade Social
1.9.1.3.99.00.00	Multa e Juros da Divida Ativa de Outros Tributos	889.000,00	Fiscal
1.9.1.9.00.00.00	Multas de Outras Origens	710.000,00	Fiscal
1.9.1.9.15.00.00	Multas Previstas na Legislação de Trânsito	709.000,00	Fiscal
1.9.1.9.28.00.00	Multas decorrentes da operação do transporte rodoviário de passageiros e cargas	1.000,00	Fiscal
1.9.2.0.00.00.00	Indenização e Restituições	2.000.000,00	Fiscal
1.9.2.2.00.00.00	Restituições	2.000.000,00	Fiscal
1.9.2.2.99.00.00	Outras Restituições	2.000.000,00	Fiscal
1.9.2.2.99.01.00	Restituições	2.000.000,00	Fiscal
1.9.3.0.00.00.00	Receita da Dívida Ativa	5.003.000,00	Fiscal
1.9.3.1.00.00.00	Receita da Dívida Ativa Tributária	5.000.000,00	Fiscal
1.9.3.1.11.00.00	Receita da Div.Ativa do Imposto s/ a Propr. Territorial Urbana - IPTU	3.000.000,00	Fiscal
1.9.3.1.11.01.00	Receita de Divida Ativa de IPU	2.950.000,00	Fiscal
1.9.3.1.11.02.00	Receita de Divida Ativa de ITU	50.000,00	Fiscal
1.9.3.1.12.00.00	Receita da Div.Ativa do Imposto s/ a Transferência de Bens Imóveis - ITBI	1.000,00	Fiscal
1.9.3.1.13.00.00	Receita da Div.Ativa do Imposto s/ Serviços - ISS	1.097.000,00	Fiscal



PREFEITURA DA ESTÂNCIA TURÍSTICA DE GUARATINGUETA  
LEI ORÇAMENTÁRIA ANUAL - ANEXO 2  
RECEITA SEGUNDO AS CATEGORIAS ECONÔMICAS

EXERCÍCIO: 2016

Código	Especificação	Desdobramento	Esfera
1.9.3.1.35.00.00	Receita da Div.Ativa da Taxa de Fiscalização e Vigilância Sanitária	2.000,00	Seguridade Social
1.9.3.1.99.00.00	Receita da Div.Ativa de Outros Tributos	900.000,00	Fiscal
1.9.3.1.99.01.00	Receita da Dívida Ativa de Outros Tributos - Principal	900.000,00	Fiscal
1.9.3.2.00.00.00	Receita da Dívida Ativa Não-Tributária	3.000,00	Fiscal
1.9.3.2.99.00.00	Receita da Dívida Ativa não Tributária de Outras Receitas	3.000,00	Fiscal
1.9.3.2.99.01.00	Receita da Dívida Ativa Não-Tributária de Outras Receitas - Principal	3.000,00	Fiscal
1.9.9.0.00.00.00	Receitas Diversas	3.120.000,00	Fiscal
1.9.9.0.02.00.00	Receita de Ônus de Sucumbência de Ações Judiciais	450.000,00	Fiscal
1.9.9.0.02.02.00	Receita de Onus de Sucumbência	450.000,00	Fiscal
1.9.9.0.99.00.00	Outras Receitas	2.670.000,00	Fiscal
1.9.9.0.99.99.00	Outras Receitas	2.670.000,00	Fiscal
1.9.9.0.99.99.01	Receitas Eventuais	2.635.000,00	Fiscal
1.9.9.0.99.99.02	Receita de Mercados e Feiras	10.000,00	Fiscal
1.9.9.0.99.99.03	Receitas de Cemiterios	20.000,00	Fiscal
1.9.9.0.99.99.04	Receitas do FUNCOC	5.000,00	Fiscal
2.0.0.0.00.00.00	Receitas de Capital	28.562.000,00	Fiscal
2.1.0.0.00.00.00	Operações de Crédito	15.800.000,00	Fiscal
2.1.1.0.00.00.00	Operações de Crédito Internas	15.800.000,00	Fiscal
2.1.1.4.00.00.00	Operações de Crédito Internas - Contratuais	15.800.000,00	Fiscal
2.1.1.4.99.00.00	Outras Operações de Crédito Internas - Contratuais	15.800.000,00	Fiscal
2.1.1.4.99.01.00	Operação de Credito Pró-Transporte Jardim do Vale II	5.000.000,00	Fiscal
2.1.1.4.99.02.00	Operação de Credito para Projeto Santa Luzia	2.000.000,00	Fiscal
2.1.1.4.99.03.00	Operação de Credito para Projeto São Manoel	8.800.000,00	Fiscal
2.2.0.0.00.00.00	Alienação de Bens	200.000,00	Fiscal
2.2.1.0.00.00.00	Alienação de Bens Móveis	100.000,00	Fiscal
2.2.1.9.00.00.00	Alienação de Outros Bens Móveis	100.000,00	Fiscal
2.2.2.0.00.00.00	Alienação de Bens Imóveis	100.000,00	Fiscal
2.2.2.9.00.00.00	Alienação de Outros Bens Imóveis	100.000,00	Fiscal
2.4.0.0.00.00.00	Transferências de Capital	12.562.000,00	Fiscal
2.4.7.0.00.00.00	Transferências de Convênios	12.562.000,00	Fiscal
2.4.7.1.00.00.00	Transferências de Convênios da União e de suas Entidades	6.162.000,00	Fiscal
2.4.7.1.99.00.00	Outras Transferências de Convênios da União	6.162.000,00	Fiscal
2.4.7.1.99.01.00	Convenio de Reforma da Unidade de Saude	300.000,00	Fiscal
2.4.7.1.99.02.00	Convenio Saneamento Rural	62.000,00	Fiscal
2.4.7.1.99.03.00	Convenio Central de Monitoramento	800.000,00	Fiscal
2.4.7.1.99.04.00	Convenio AGEVAP - Saneamento Ambiental	1.000.000,00	Fiscal
2.4.7.1.99.05.00	Convenio FNDE Pró Infancia	3.000.000,00	Fiscal
2.4.7.1.99.06.00	Convenio Drenagem e PAVimentação Vila Bela	500.000,00	Fiscal
2.4.7.1.99.07.00	Convenio de Recapiamento Ruas do Centro	500.000,00	Fiscal
2.4.7.2.00.00.00	Transferências de Convênios dos Estados e de suas Entidades	6.400.000,00	Fiscal
2.4.7.2.99.00.00	Outras Transferências de Convênios dos Estados	6.400.000,00	Fiscal
2.4.7.2.99.01.00	Convenio Acesso Infra Estrutura AGC	1.800.000,00	Fiscal
2.4.7.2.99.02.00	Convenio DADE	4.600.000,00	Fiscal
9.0.0.0.00.00.00	Deduções de Receitas	( 26.322.000,00 )	Fiscal
9.5.0.0.00.00.00	FUNDEB	( 26.322.000,00 )	Fiscal
9.5.1.0.00.00.00	Receitas Correntes	( 26.322.000,00 )	Fiscal
9.5.1.7.00.00.00	Dedução das Transferências Correntes	( 26.322.000,00 )	Fiscal
9.5.1.7.21.00.00	Dedução das Transferências da União	( 8.690.000,00 )	Fiscal
9.5.1.7.21.01.00	Dedução das Participações das Receitas da União	( 8.594.000,00 )	Fiscal



PREFEITURA DA ESTÂNCIA TURÍSTICA DE GUARATINGUETA  
**LEI ORÇAMENTÁRIA ANUAL - ANEXO 2**  
**RECEITA SEGUNDO AS CATEGORIAS ECONÔMICAS**

Código	Especificação	Desdobramento	Esfera	EXERCÍCIO: 2016
9.5.1.7.21.01.02	Dedução da Receita para Formação do FUNDEB - FPM	( 8.560.000,00 )	Fiscal	
9.5.1.7.21.01.05	Dedução da Receita para Formação do FUNDEB - ITR	( 34.000,00 )	Fiscal	
9.5.1.7.21.36.00	Dedução da Receita para Formação do FUNDEB - ICMS - Desoneração LC 87/96	( 96.000,00 )	Fiscal	
9.5.1.7.22.00.00	Dedução das Transferências dos Estados	( 17.632.000,00 )	Fiscal	
9.5.1.7.22.01.00	Dedução das Participações das Receitas dos Estados	( 17.632.000,00 )	Fiscal	
9.5.1.7.22.01.01	Dedução da Receita para Formação do FUNDEB - ICMS	( 14.400.000,00 )	Fiscal	
9.5.1.7.22.01.02	Dedução da Receita para Formação do FUNDEB - IPVA	( 3.100.000,00 )	Fiscal	
9.5.1.7.22.01.04	Dedução da Receita para Formação do FUNDEB - IPI - Exportação	( 132.000,00 )	Fiscal	
<b>Total</b>				<b>306.500.000,00</b>

**Art. 4º** A parcela da despesa do orçamento da seguridade social que excede a receita correspondente será custeada pela receita do orçamento fiscal.

### CAPÍTULO III DO ORÇAMENTO DE INVESTIMENTO DAS EMPRESAS

**Art. 5º** O orçamento de investimento das empresas em que o município diretamente detém a maioria do capital social com direito a voto é fixado conforme anexo:

ESPECIFICAÇÃO	VALOR
CODESG – Companhia de Desenvolvimento de Guaratinguetá	R\$ 1.755.000,00
SAEG – Companhia de Serviço de Água, Esgoto e Resíduos de Guaratinguetá	R\$ 10.000.000,00
<b>TOTAL DO ORÇAMENTO DE INVESTIMENTO DAS EMPRESAS</b>	<b>R\$ 11.755.000,00</b>

### CAPÍTULO IV DAS DISPOSIÇÕES GERAIS E FINAIS

**Art. 6º** Na hipótese de se tornar necessária a ampliação dos valores correspondentes às transferências financeiras da Prefeitura aos órgãos dotados de autonomia orçamentária e financeira, não decorrente da abertura de créditos adicionais, o Chefe do Executivo editará ato próprio para sua efetivação e indicará os recursos que lhe darão cobertura.

§ 1º Se a ampliação ocorrer no sentido inverso e desde que haja amparo legal, caberá ao titular do órgão de origem dos recursos editar o ato a que se refere o **caput**.

§ 2º No caso de redução do valor previsto para as transferências financeiras, será obrigatória a adoção, pelo órgão ao qual se destinavam, de limitação de empenhos, se essa medida for necessária à manutenção do equilíbrio entre receitas e despesas.

§ 3º Na ampliação de transferências financeiras entre entidades da administração indireta aplica-se o princípio estabelecido no **caput** em relação a seus titulares.



**Art. 7º** O repasse de recursos do Executivo para o Legislativo far-se-á com base na soma das dotações deste.

**Art. 8º** O Poder Executivo é autorizado, nos termos da Constituição Federal a:

- I – realizar operações de crédito por antecipação da receita orçamentária – ARO, nos termos da legislação em vigor, se necessárias;
- II – realizar operações de crédito, até o limite estabelecido pela legislação vigente;
- III – abrir créditos adicionais suplementares até o limite de 20% (vinte por cento) do Orçamento da Despesa, observado o disposto no artigo 43, da Lei Federal nº 4.320, de 17 de março de 1964.

§ 1º Não onerarão o limite previsto no inciso III deste artigo, os créditos:

- a) destinados a suprir insuficiências nas dotações orçamentárias, relativas a pessoal ativos, inativos e pensionistas, encargos previdenciários, dívida pública e precatórios judiciais;
- b) abertos mediante a utilização de recursos na forma prevista no artigo 43, § 1º, inciso III, da Lei Federal nº 4.320, de 17 de março de 1964, até o limite de 20% (vinte por cento) do Orçamento da Despesa;

§ 2º Observados os limites a que se referem o inciso III e alínea “a” do § 1º deste artigo, fica o Poder Executivo autorizado a:

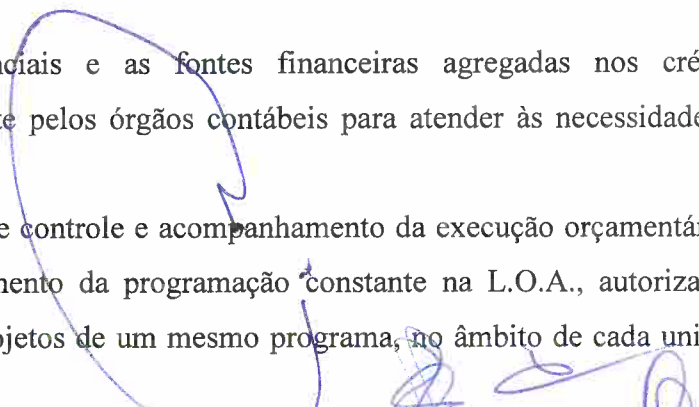
- a) alocar recursos em grupo de despesa ou elemento de despesa não dotados inicialmente com a finalidade de garantir a execução da programação aprovada na Lei Orçamentária Anual;
  - b) transpor, remanejar ou transferir recurso, dentro de uma mesma categoria de programação, em decorrência de atos relacionados à organização e o funcionamento da administração municipal;
  - c) as informações gerenciais e as fontes financeiras agregadas nos créditos orçamentários serão ajustadas diretamente pelos órgãos contábeis para atender às necessidades da execução orçamentária;
  - d) observadas as normas de controle e acompanhamento da execução orçamentária, e com a finalidade de facilitar o cumprimento da programação constante na L.O.A., autorizado a remanejar recursos, entre atividades e projetos de um mesmo programa, no âmbito de cada unidade orçamentária.
- 

**Art. 9º** Para a realização de transposição, remanejamento ou transferência de recursos, no âmbito da mesma categoria de programação e do mesmo órgão, autorizadas pelo art. 167, inciso VI, da Constituição Federal, consideram-se:

I - órgão, o primeiro nível da classificação institucional da despesa;

II - categoria de programação, a classificação da despesa por função, subfunção, programa, projeto, atividade ou operação especial.

**Art. 10** Não se considera abertura de crédito adicional suplementar a simples modificação das fontes de recursos das dotações, quando necessárias ao ajuste da execução orçamentária.

**Parágrafo único.** As modificações de que trata o **caput** serão efetivadas por ato do Chefe do Executivo e devidamente justificadas.

**Art. 11** Conforme permite expressamente o art. 6º da Portaria nº 163/2001, dos Ministérios do Planejamento e da Fazenda, as dotações orçamentárias constantes desta Lei estão discriminadas, quanto à sua natureza, por categoria econômica, elementos, grupo de natureza de despesa e modalidade de aplicação.

**Parágrafo único.** Os subelementos econômicos serão informados durante a execução orçamentária, obrigatoriamente, no momento em que a despesa for empenhada.

**Art. 12** As alterações das metas físicas e dos valores das ações consignadas no plano plurianual e nas leis de diretrizes orçamentárias, poderão ocorrer por intermédio das leis de diretrizes orçamentárias, das leis orçamentárias e de seus créditos adicionais abertos, inclusive por aqueles autorizados na forma do art. 7º, inciso I da Lei Federal nº 4.320/64.

**Art. 13** Fica o Executivo autorizado a realizar, no curso da execução orçamentária, operações de créditos nas espécies, limites e condições estabelecidas em Resolução do Senado Federal e na legislação federal pertinente, especialmente na Lei Complementar nº 101, de 04 de maio de 2000. As modificações dos órgãos responsáveis e dos objetivos de programas e de nomes e abrangência das ações, bem como dos órgãos executores, e as criações de novos programas e ações, serão autorizados por lei.

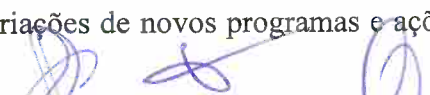



**Parágrafo único.** Os projetos de lei que proporem as alterações descritas no “caput” serão submetidos a audiência pública, convocada pelo Poder Legislativo.

**Art. 14** As metas fiscais de receita, despesa, resultados primário e nominal apurados segundo esta Lei, apresentam compatibilidade entre a Programação do Orçamento com as Metas de Resultados Fiscais, constante do Plano Plurianual – Anexo I - Demonstrativo da Receita por Categoria Econômica e Anexos II e III, da Lei de Diretrizes Orçamentárias os Anexos V e VI, para o exercício de 2016.

**Art. 15** Esta Lei entra em vigor na data de sua publicação.

PREFEITURA MUNICIPAL DA ESTÂNCIA TURÍSTICA DE GUARATINGUETÁ, aos onze dias do mês de dezembro de 2015.

DR. FRANCISCO CARLOS MOREIRA DOS SANTOS  
**PREFEITO**

CARLOS ALEXANDRE BARBOSA VASCONCELOS  
**SECRETÁRIO MUNICIPAL DA ADMINISTRAÇÃO**

JOÃO CARLOS BARBOSA DA SILVA  
**SECRETÁRIO MUNICIPAL DA FAZENDA**

Publicado nesta Prefeitura, na data supra.  
Registrado no Livro de Leis Municipais n.º XLIX.



**Planejamento Economico**  
**PPA - Demonstrativo da Receita por Categoria Econômica**  
**Todos os Órgãos**

Conta	Descrição	2014	2015	2016	2017
1.0.0.0.00.00.00	Receitas Correntes	273.710.900,00	290.290.000,00	304.260.000,00	306.117.000,00
1.1.0.0.00.00.00	Receitas Tributárias	45.700.900,00	48.600.000,00	51.250.000,00	51.250.000,00
1.1.1.0.00.00.00	Receitas Impostos	42.600.000,00	44.600.000,00	46.800.000,00	46.800.000,00
1.1.1.2.00.00.00	Imposto sobre o Patrimônio e a Renda	25.600.000,00	26.800.000,00	28.100.000,00	28.100.000,00
1.1.1.2.02.00.00	Imposto sobre a Propriedade Predial e Territorial Urbana	16.800.000,00	17.600.000,00	18.400.000,00	18.400.000,00
1.1.1.2.04.00.00	Imposto sobre a Renda e Proventos de Qualquer Natureza	6.800.000,00	7.100.000,00	7.500.000,00	7.500.000,00
1.1.1.2.04.31.00	Imposto de Renda Retido nas Fontes s/ os Rendimentos do Trabalho	6.000.000,00	6.300.000,00	6.700.000,00	6.700.000,00
1.1.1.2.04.34.00	Imposto de Renda Retido nas Fontes s/ Outros Rendimentos	800.000,00	800.000,00	800.000,00	800.000,00
1.1.1.2.08.00.00	Imp s/ a Trasmissão "Inter Vivos" de Bens Imóveis e Direitos Reais s/ Imóveis	2.000.000,00	2.100.000,00	2.200.000,00	2.200.000,00
1.1.1.3.00.00.00	Impostos sobre a Produção e a Circulação	17.000.000,00	17.800.000,00	18.700.000,00	18.700.000,00
1.1.1.3.05.00.00	Imposto sobre Serviços de Qualquer Natureza	17.000.000,00	17.800.000,00	18.700.000,00	18.700.000,00
1.1.2.0.00.00.00	Taxas	3.100.900,00	4.000.000,00	4.450.000,00	4.450.000,00
1.1.2.1.00.00.00	Taxas pelo Exercício do Poder de Polícia	2.696.900,00	3.596.000,00	4.008.000,00	4.008.000,00
1.1.2.1.17.00.00	Taxa de Fiscalização Sanitária	200.000,00	200.000,00	220.000,00	220.000,00
1.1.2.1.25.00.00	Taxa de Licença p/ Func.Estabelecimento Comercias,Indus. e Prest.de Serviços	1.350.000,00	1.300.000,00	1.500.000,00	1.500.000,00
1.1.2.1.26.00.00	Taxa de Publicidade Comercial	1.000,00	1.000,00	1.000,00	1.000,00
1.1.2.1.28.00.00	Taxa de Funcionamento de Estabelecimentos em Horário Especial	1.000,00	1.000,00	1.000,00	1.000,00
1.1.2.1.29.00.00	Taxa de Licença para Execução de Obras	1.023.000,00	1.023.000,00	1.128.000,00	1.128.000,00
1.1.2.1.31.00.00	Taxa de Utilização de Área de Domínio Público	100.000,00	100.000,00	135.000,00	135.000,00
1.1.2.1.31.01.00	Taxa Comércio Ambulante	100.000,00	100.000,00	135.000,00	135.000,00
1.1.2.1.99.00.00	Outras Taxas pelo Exercício do Poder de Polícia	21.900,00	971.000,00	1.023.000,00	1.023.000,00
1.1.2.1.99.01.00	Exec. Arruam. Loteam. Terr. Partic.	1.000,00	1.000,00	5.000,00	5.000,00
1.1.2.1.99.02.00	Ocup. Areas Vias e Log. Publico	20.000,00	20.000,00	20.000,00	20.000,00
1.1.2.1.99.03.00	ARSAEG -Taxa de Reg. e Fisc. de Serviços Públicos Delegados	900,00	950.000,00	998.000,00	998.000,00
1.1.2.2.00.00.00	Taxas pela Prestação de Serviços	404.000,00	404.000,00	442.000,00	442.000,00
1.1.2.2.12.00.00	Emolumentos e Custas Processuais Administrativas (Taxa de Expediente)	400.000,00	400.000,00	439.000,00	439.000,00
1.1.2.2.21.00.00	Taxa de Serviços Cadastrais	4.000,00	4.000,00	3.000,00	3.000,00
1.2.0.0.00.00.00	Receita de Contribuições	3.800.000,00	3.900.000,00	5.000.000,00	5.000.000,00
1.2.2.0.00.00.00	Contribuições Econômicas	3.800.000,00	3.900.000,00	5.000.000,00	5.000.000,00
1.2.2.0.29.00.00	Contribuição para o Custeio do Serviço de Iluminação Pública	3.800.000,00	3.900.000,00	5.000.000,00	5.000.000,00
1.3.0.0.00.00.00	Receita Patrimonial	1.610.000,00	1.620.000,00	1.700.000,00	1.700.000,00
1.3.1.0.00.00.00	Receitas Imobiliárias	110.000,00	120.000,00	120.000,00	120.000,00
1.3.1.1.00.00.00	Aluguéis	110.000,00	120.000,00	120.000,00	120.000,00



**Planejamento Economico**  
**PPA - Demonstrativo da Receita por Categoria Econômica**  
**Todos os Órgãos**

Quadro da Receita		2014	2015	2016	2017
<b>Conta</b>	<b>Descrição</b>				
1.3.1.1.01.00.00	Aluguéis de Imóveis Urbanos	1.000,00	1.000,00	1.000,00	1.000,00
1.3.1.1.99.00.00	Outras Receitas de Aluguéis	109.000,00	119.000,00	119.000,00	119.000,00
<b>1.3.2.0.00.00.00</b>	<b>Receitas de Valores Mobiliários</b>	<b>1.500.000,00</b>	<b>1.500.000,00</b>	<b>1.580.000,00</b>	<b>1.580.000,00</b>
1.3.2.5.00.00.00	Remuneração de Depósitos Bancários	1.500.000,00	1.500.000,00	1.580.000,00	1.580.000,00
1.3.2.5.01.00.00	Remuneração de Depósitos de Recursos Vinculados	500.000,00	500.000,00	530.000,00	530.000,00
1.3.2.5.01.02.00	Receita de Remuneração de Depósito Bancários Vinculados-FUNDEB	380.000,00	380.000,00	390.000,00	390.000,00
1.3.2.5.01.03.00	Receita de Remuneração de Depósito Bancários Vinculados-Fundo de Saúde	20.000,00	20.000,00	20.000,00	20.000,00
1.3.2.5.01.03.01	Rend. S/Aplic. Alta Complexidade	1.000,00	1.000,00	1.000,00	1.000,00
1.3.2.5.01.03.02	Rend. S/Aplic. SUS	18.000,00	18.000,00	18.000,00	18.000,00
1.3.2.5.01.03.03	Rendim. S/Aplic. Ações estratégicas	1.000,00	1.000,00	1.000,00	1.000,00
1.3.2.5.01.05.00	Receita de Remuneração de Depósito Bancários Vinculados - Manutenção e Desenvolvimento do Ensino - MDE	100.000,00	100.000,00	120.000,00	120.000,00
1.3.2.5.01.05.01	Rend. S/Aplic. Salário Educação	50.000,00	50.000,00	60.000,00	60.000,00
1.3.2.5.01.05.02	Rend. S/Aplic. Ensino Fundamental	30.000,00	30.000,00	40.000,00	40.000,00
1.3.2.5.01.05.03	Rend. S/Aplic. PNATE	6.000,00	6.000,00	6.000,00	6.000,00
1.3.2.5.01.05.04	Rend. S/Aplic. Recursos EJA	5.000,00	5.000,00	5.000,00	5.000,00
1.3.2.5.01.05.05	Rend. S/Aplic. Ensino Médio	9.000,00	9.000,00	9.000,00	9.000,00
1.3.2.5.02.00.00	Remuneração de Depósitos de Recursos não Vinculados	1.000.000,00	1.000.000,00	1.050.000,00	1.050.000,00
1.3.2.5.02.99.00	Remuneração de Outros Depósitos de Recursos Não Vinculados	1.000.000,00	1.000.000,00	1.050.000,00	1.050.000,00
<b>1.7.0.0.00.00.00</b>	<b>Transferência Correntes</b>	<b>208.650.000,00</b>	<b>222.220.000,00</b>	<b>232.650.000,00</b>	<b>234.160.000,00</b>
<b>1.7.2.0.00.00.00</b>	<b>Transferência Intergovernamentais</b>	<b>204.350.000,00</b>	<b>217.650.000,00</b>	<b>227.680.000,00</b>	<b>229.190.000,00</b>
1.7.2.1.00.00.00	Transferências da União	81.450.000,00	89.150.000,00	94.180.000,00	93.690.000,00
1.7.2.1.01.00.00	Participação na Receita da União	37.150.000,00	39.000.000,00	42.970.000,00	40.970.000,00
1.7.2.1.01.02.00	Cota-Parte do Fundo de Participação dos Municípios	37.000.000,00	38.840.000,00	42.800.000,00	40.800.000,00
1.7.2.1.01.05.00	Cota-Parte do Imposto sobre a Propriedade Territorial Rural	150.000,00	160.000,00	170.000,00	170.000,00
1.7.2.1.22.00.00	Transferências da Compensação Financeira de Recursos Naturais	1.020.000,00	1.050.000,00	1.100.000,00	1.100.000,00
1.7.2.1.22.20.00	Cota-Parte da Compensação Financeira de Recursos Minerais - CFEM	70.000,00	50.000,00	50.000,00	50.000,00
1.7.2.1.22.30.00	Cota-Parte Royalties - Compensação Financeira pela Produção de Petróleo - Lei Nº 7.990/89	350.000,00	370.000,00	390.000,00	390.000,00
1.7.2.1.22.70.00	Cota-Parte do Fundo Especial do Petróleo - FEP	600.000,00	630.000,00	660.000,00	660.000,00
1.7.2.1.33.00.00	Transferência de Recursos do Sistema Único de Saúde - SUS - Repasse Fundo a Fundo	32.700.000,00	38.000.000,00	39.000.000,00	39.980.000,00
1.7.2.1.33.01.00	FNS - PAB FIXO	2.800.000,00	2.950.000,00	3.090.000,00	3.090.000,00
1.7.2.1.33.02.00	FNS - PISO FIXO DE VIGILANCIA EM SAUDE	100.000,00	650.000,00	460.000,00	460.000,00
1.7.2.1.33.03.00	FNS - GESTÃO PLENA	19.500.000,00	22.865.000,00	22.900.000,00	22.900.000,00



**Planejamento Economico**  
**PPA - Demonstrativo da Receita por Categoria Econômica**  
**Todos os Órgãos**

Quadro da Receita		2014	2015	2016	2017
Conta	Descrição				
1.7.2.1.33.04.00	FNS. PROG. AGENT. COMUN. SAUDE	1.000.000,00	800.000,00	1.000.000,00	1.100.000,00
1.7.2.1.33.05.00	FNS - VIGILANCIA SANITARIA	300.000,00	300.000,00	1.030.000,00	1.030.000,00
1.7.2.1.33.06.00	FNS - PROGRAMA SAUDE FAMILIA	700.000,00	700.000,00	0,00	0,00
1.7.2.1.33.07.00	FNS - CEO	130.000,00	250.000,00	160.000,00	160.000,00
1.7.2.1.33.08.00	FNS - AÇÕES ESTRATÉGICAS	4.250.000,00	3.500.000,00	25.000,00	25.000,00
1.7.2.1.33.09.00	FNS - INCENTIVO ADICIONAL SAÚDE BUCAL	1.000,00	1.000,00	1.000,00	1.000,00
1.7.2.1.33.10.00	FNS - HIV - AIDS OUTRAS DSTS	399.000,00	399.000,00	419.000,00	419.000,00
1.7.2.1.33.11.00	FNS - PROG SAÚDE BUCAL	299.000,00	299.000,00	419.000,00	419.000,00
1.7.2.1.33.12.00	FNS - MAC VC MS	1.000,00	1.000,00	1.000,00	1.000,00
1.7.2.1.33.13.00	FNS - AFB - ASSISTÊNCIA FARMACÉUTICA BÁSICA	449.000,00	349.000,00	449.000,00	449.000,00
1.7.2.1.33.14.00	FNS - GUARATINGUETÁ - FNS	1.000,00	1.000,00	1.000,00	1.000,00
1.7.2.1.33.15.00	INCENTIVO A FORMAÇÃO DOS AGENTES COM. DE SAÚDE	20.000,00	20.000,00	5.000,00	5.000,00
1.7.2.1.33.16.00	FNS - PMAQ - Prog. Melhoría do acesso e da Qualidade	230.000,00	350.000,00	240.000,00	240.000,00
1.7.2.1.33.17.00	FNS - SERVIÇO DE ATENDIMENTO MÓVEL AS URG. SAMU 192 (MAC)	2.300.000,00	2.600.000,00	2.600.000,00	2.900.000,00
1.7.2.1.33.18.00	TETO MUNICIPAL REDE CEGONHA (FNS)	70.000,00	800.000,00	800.000,00	900.000,00
1.7.2.1.33.19.00	TETO MUNICIPAL RDE BRASIL SEM MISÉRIA (BSOR-SM)	45.000,00	150.000,00	200.000,00	300.000,00
1.7.2.1.33.20.00	FNS - REDE VIVER SEM LIMITES - RDEF - CEO	5.000,00	5.000,00	10.000,00	10.000,00
1.7.2.1.33.21.00	Rede de Prev. Câncer Colo de Mama (RCA-RCAN)	100.000,00	200.000,00	300.000,00	300.000,00
1.7.2.1.33.22.00	Teto Municipal - Rede Saude Mental ( RSME )	0,00	800.000,00	800.000,00	800.000,00
1.7.2.1.33.23.00	FAECS/A Cons. Med/ outros Profissionais Nível Superior	0,00	10.000,00	10.000,00	10.000,00
1.7.2.1.33.24.00	PROGRAMA SAÚDE DA FAMILIA	0,00	0,00	600.000,00	700.000,00
1.7.2.1.33.25.00	INCENTIVO PONTUAIS PARA AÇÕES DE SERVIÇO DA SAÚDE	0,00	0,00	0,00	80.000,00
1.7.2.1.33.26.00	FNS - FAEC SIA TRATAMENTO DE DOENÇAS DO APARELHO DA VISÃO	0,00	0,00	0,00	30.000,00
1.7.2.1.33.27.00	FNS / FAEC AIH TRATAMENTOS ODONTOLÓGICOS	0,00	0,00	10.000,00	10.000,00
1.7.2.1.33.28.00	TETO MUNICIPAL LIMITE CONTROLE DO CANCER	0,00	0,00	20.000,00	20.000,00
1.7.2.1.33.29.00	AÇÕES CONTINGENCIAIS DE VIGILÂNCIA EM SAÚDE	0,00	0,00	20.000,00	20.000,00
1.7.2.1.33.30.00	FAEC SIA TRATAMENTO EM ONCOLOGIA (RCA-RCAN)	0,00	0,00	20.000,00	20.000,00
1.7.2.1.33.31.00	FAEC SIA - MAMOGRAFIA PARA RASTREAMENTO (RCA-RCAN)	0,00	0,00	80.000,00	80.000,00
1.7.2.1.33.32.00	FAEC SIA - NEFROLOGIA	0,00	0,00	3.220.000,00	3.500.000,00
1.7.2.1.34.00.00	Transferência de Recursos do Fundo Nacional de Assis.Social - FNAS	1.200.000,00	1.250.000,00	1.300.000,00	1.300.000,00
1.7.2.1.35.00.00	Transferência de Recursos do Fundo Nacional do Desenvolvimento Educação - FNDE	8.280.000,00	8.670.000,00	8.540.000,00	9.050.000,00
1.7.2.1.35.01.00	Transferências do Salário-Educação	5.770.000,00	6.050.000,00	6.810.000,00	6.810.000,00
1.7.2.1.35.02.00	Transferências Diretas do FNDE Referentes ao Programa Dinheiro Direto na Escola - PDDE	20.000,00	20.000,00	20.000,00	30.000,00



**Planejamento Econômico**  
**PPA - Demonstrativo da Receita por Categoria Econômica**  
**Todos os Órgãos**

Quadro da Receita		2014	2015	2016	2017
<b>Conta</b>	<b>Descrição</b>				
1.7.2.1.35.03.00	Transferências Diretas do FNDE Referentes ao Programa Nacional de Alimentação Escolar - PNAE	2.300.000,00	2.400.000,00	1.500.000,00	2.000.000,00
1.7.2.1.35.04.00	Transferências Diretas do FNDE ref. ao Programa Nacional de Apoio ao Transporte do Escolar - PNATE	189.000,00	199.000,00	209.000,00	209.000,00
1.7.2.1.35.99.00	Outras Transferências Diretas do Fundo Nacional de Desenvolvimento da Educação - FNDE	1.000,00	1.000,00	1.000,00	1.000,00
1.7.2.1.36.00.00	Transferência Financeira do Icms - Desoneração - L.C. N 87/86	400.000,00	430.000,00	480.000,00	500.000,00
1.7.2.1.99.00.00	Outras Transferências da União	700.000,00	750.000,00	790.000,00	790.000,00
1.7.2.2.00.00.00	Transferências dos Estados	81.900.000,00	85.500.000,00	88.500.000,00	88.500.000,00
1.7.2.2.01.00.00	Participação na Receita dos Estados	81.900.000,00	85.500.000,00	88.500.000,00	88.500.000,00
1.7.2.2.01.01.00	Cota-Parte do ICMS	67.000.000,00	70.000.000,00	72.000.000,00	72.000.000,00
1.7.2.2.01.01.00	Cota-Parte do ICMS	14.000.000,00	14.550.000,00	15.500.000,00	15.500.000,00
1.7.2.2.01.02.00	Cota-Parte do IPVA	600.000,00	630.000,00	660.000,00	660.000,00
1.7.2.2.01.04.00	Cota-Parte do IPI sobre Exportação	300.000,00	320.000,00	340.000,00	340.000,00
1.7.2.2.01.13.00	Cota-Parte da Contribuição de Intervenção no Domínio Econômico	41.000.000,00	43.000.000,00	45.000.000,00	47.000.000,00
1.7.2.4.00.00.00	Transferências Multigovernamentais	41.000.000,00	43.000.000,00	45.000.000,00	47.000.000,00
1.7.2.4.01.00.00	Transf. Rec. F. Manut e Desenv. Educação básica e valor Prof. Educação - FUNDEB	20.000,00	20.000,00	50.000,00	50.000,00
1.7.3.0.00.00.00	Transferências de Instituições Privadas	900.000,00	950.000,00	1.000.000,00	1.000.000,00
1.7.5.0.00.00.00	Transferência de pessoas	900.000,00	950.000,00	1.000.000,00	1.000.000,00
1.7.5.0.01.00.00	Fundo Munic. Criança e Adolescente	3.380.000,00	3.600.000,00	3.920.000,00	3.920.000,00
1.7.6.0.00.00.00	Transferências de Convênios	280.000,00	300.000,00	320.000,00	320.000,00
1.7.6.1.00.00.00	Transferências de Convênios da União e de Suas Entidades	30.000,00	20.000,00	30.000,00	30.000,00
1.7.6.1.01.00.00	Transferências de Convênios da União para o Sistema Único de Saúde - SUS	200.000,00	220.000,00	220.000,00	220.000,00
1.7.6.1.03.00.00	Transferências de Convênios da União Destinadas a Programas de Assistência Social	5.000,00	10.000,00	15.000,00	15.000,00
1.7.6.1.03.01.00	CREAS FEDERAL	1.000,00	5.000,00	5.000,00	5.000,00
1.7.6.1.03.02.00	FMAS - GUARATINGUETÁ	174.000,00	185.000,00	180.000,00	180.000,00
1.7.6.1.03.03.00	FMAS - PRO JOVEM	20.000,00	20.000,00	20.000,00	20.000,00
1.7.6.1.03.04.00	FMAS - GUARATINGUETÁ PFMC 3	50.000,00	60.000,00	70.000,00	70.000,00
1.7.6.1.99.00.00	Outras Transferências de Convênios da União	3.100.000,00	3.300.000,00	3.600.000,00	3.600.000,00
1.7.6.2.00.00.00	Transferências de Convênios dos Estados e Suas Entidades	2.000.000,00	1.590.000,00	2.350.000,00	2.350.000,00
1.7.6.2.02.00.00	Transferências de Convênios dos Estados Destinadas a Programas de Educação	1.100.000,00	1.710.000,00	1.250.000,00	1.250.000,00
1.7.6.2.99.00.00	Outras Transferências de Convênios dos Estados	13.950.000,00	13.950.000,00	13.660.000,00	14.007.000,00
1.9.0.0.00.00.00	Outras Receitas Correntes	3.500.000,00	3.497.000,00	3.537.000,00	3.634.000,00
1.9.1.0.00.00.00	Multas e Juros de Mora	190.000,00	190.000,00	230.000,00	235.000,00
1.9.1.1.00.00.00	Multas e Juros de Mora dos Tributos				



**Planejamento Econômico**  
**PPA - Demonstrativo da Receita por Categoria Econômica**  
**Todos os Órgãos**

Quadro da Receita		2014	2015	2016	2017
<b>Conta</b>	<b>Descrição</b>				
1.9.1.1.35.00.00	Multa e Juros de Mora da Taxa de Fiscalização e Vigilância Sanitária	20.000,00	20.000,00	60.000,00	60.000,00
1.9.1.1.38.00.00	Multas e Juros do Imp.s/ a Propriedade Territ.Urbana - IPTU	60.000,00	60.000,00	60.000,00	60.000,00
1.9.1.1.40.00.00	Multas e Juros do Imp.s/ Serviços - ISS	100.000,00	100.000,00	100.000,00	105.000,00
1.9.1.1.99.00.00	Multa e Juros de Mora de Outros Tributos	10.000,00	10.000,00	10.000,00	10.000,00
1.9.1.3.00.00.00	Multa e Juros de Mora da Dívida Ativa dos Tributos	2.600.000,00	2.597.000,00	2.597.000,00	2.689.000,00
1.9.1.3.11.00.00	Multa e Juros da Div.Ativa do Imp.s/Prop.Territ.Urbana - IPTU	1.000.000,00	1.000.000,00	1.000.000,00	1.050.000,00
1.9.1.3.13.00.00	Multa e Juros da Div.Ativa do Imp.s/ Serviços - ISS	700.000,00	700.000,00	700.000,00	740.000,00
1.9.1.3.35.00.00	Multa e Juros da Div.Ativa da Taxa de Fiscalização e Vigilância Sanitária	10.000,00	7.000,00	8.000,00	10.000,00
1.9.1.3.98.00.00	Multa e Juros da Div.Ativa das Contribuições de Melhoria	1.000,00	1.000,00	0,00	0,00
1.9.1.3.99.00.00	Multa e Juros da Dívida Ativa de Outros Tributos	889.000,00	889.000,00	889.000,00	889.000,00
1.9.1.9.00.00.00	Multas de Outras Origens	710.000,00	710.000,00	710.000,00	710.000,00
1.9.1.9.15.00.00	Multas Previstas na Legislação de Trânsito	709.000,00	709.000,00	709.000,00	709.000,00
1.9.1.9.28.00.00	Multa Decorrente da Operação do Transporte Rodoviário de Passageiros e Cargas	1.000,00	1.000,00	1.000,00	1.000,00
<b>1.9.2.0.00.00.00</b>	<b>Indenização e Restituições</b>	<b>1.500.000,00</b>	<b>1.500.000,00</b>	<b>2.000.000,00</b>	<b>2.000.000,00</b>
1.9.2.2.00.00.00	Restituições	1.500.000,00	1.500.000,00	2.000.000,00	2.000.000,00
1.9.2.2.99.00.00	Outras Restituições	1.500.000,00	1.500.000,00	2.000.000,00	2.000.000,00
<b>1.9.3.0.00.00.00</b>	<b>Receita da Dívida Ativa</b>	<b>5.000.000,00</b>	<b>5.003.000,00</b>	<b>5.003.000,00</b>	<b>5.203.000,00</b>
1.9.3.1.00.00.00	Receita da Dívida Ativa Tributária	4.997.000,00	5.000.000,00	5.000.000,00	5.200.000,00
1.9.3.1.11.00.00	Receita da Div.Ativa do Imposto s/ a Propr. Territorial Urbana - IPTU	2.997.000,00	3.000.000,00	3.000.000,00	3.200.000,00
1.9.3.1.12.00.00	Receita da Div.Ativa do Imposto s/ a Transferência de Bens Imóveis - ITBI	1.000,00	1.000,00	1.000,00	1.000,00
1.9.3.1.13.00.00	Receita da Div.Ativa do Imposto s/ Serviços - ISS	1.097.000,00	1.097.000,00	1.097.000,00	1.097.000,00
1.9.3.1.35.00.00	Receita da Div.Ativa da Taxa de Fiscalização e Vigilância Sanitária	1.000,00	1.000,00	2.000,00	2.000,00
1.9.3.1.98.00.00	Receita da Div.Ativa das Contribuições de Melhoria	1.000,00	1.000,00	0,00	0,00
1.9.3.1.99.00.00	Receita da Div.Ativa de Outros Tributos	900.000,00	900.000,00	900.000,00	900.000,00
1.9.3.2.00.00.00	Receita da Dívida Ativa Não-Tributária	3.000,00	3.000,00	3.000,00	3.000,00
1.9.3.2.99.00.00	Receita da Dívida Ativa não Tributária de Outras Receitas	3.000,00	3.000,00	3.000,00	3.000,00
<b>1.9.9.0.00.00.00</b>	<b>Receitas Diversas</b>	<b>3.950.000,00</b>	<b>3.950.000,00</b>	<b>3.120.000,00</b>	<b>3.170.000,00</b>
1.9.9.0.02.00.00	Receita de Ônus de Sucumbência de Ações Judiciais	450.000,00	450.000,00	450.000,00	500.000,00
1.9.9.0.99.00.00	Outras Receitas	3.500.000,00	3.500.000,00	2.670.000,00	2.670.000,00
<b>2.0.0.0.00.00.00</b>	<b>Receitas de Capital</b>	<b>39.170.000,00</b>	<b>38.870.000,00</b>	<b>28.562.000,00</b>	<b>30.613.000,00</b>
2.1.0.0.00.00.00	Operações de Crédito	17.800.000,00	17.800.000,00	15.800.000,00	15.800.000,00
2.1.1.0.00.00.00	Operações de Crédito Internas	17.800.000,00	17.800.000,00	15.800.000,00	15.800.000,00
2.1.1.4.00.00.00	Operações de Crédito Internas - Contratuais	17.800.000,00	17.800.000,00	15.800.000,00	15.800.000,00





**Planejamento Economico**  
**PPA - Demonstrativo da Receita por Categoria Econômica**  
**Todos os Órgãos**

Quadro da Receita		2014	2015	2016	2017
<b>Conta</b>	<b>Descrição</b>				
2.1.1.4.99.00.00	Outras operações de Crédito Internas - Contratuais	17.800.000,00	17.800.000,00	15.800.000,00	15.800.000,00
2.1.1.4.99.01.00	Operação de crédito para o PROGRAMA RELUZ	1.000.000,00	0,00	0,00	0,00
2.1.1.4.99.02.00	Operação de Crédito para o PROJETO SANTA LUZIA	5.000.000,00	4.000.000,00	2.000.000,00	2.000.000,00
2.1.1.4.99.03.00	Operação de Crédito para o PROJETO SÃO MANOEL	8.800.000,00	8.800.000,00	8.800.000,00	8.800.000,00
2.1.1.4.99.04.00	Operação de Crédito para o PROJETO PRO VIAS	3.000.000,00	0,00	0,00	0,00
2.1.1.4.99.05.00	Operação de Crédito para PROGRMA PRO-TRANSPORTE JD VALE II	0,00	5.000.000,00	5.000.000,00	5.000.000,00
<b>2.2.0.0.00.00.00</b>	<b>Alienação de Bens</b>	<b>3.000.000,00</b>	<b>200.000,00</b>	<b>200.000,00</b>	<b>200.000,00</b>
<b>2.2.1.0.00.00.00</b>	<b>Alienação de Bens Móveis</b>	<b>100.000,00</b>	<b>100.000,00</b>	<b>100.000,00</b>	<b>100.000,00</b>
2.2.1.9.00.00.00	Alienação de Outros Bens Móveis	100.000,00	100.000,00	100.000,00	100.000,00
<b>2.2.2.0.00.00.00</b>	<b>Alienação de Bens Imóveis</b>	<b>2.900.000,00</b>	<b>100.000,00</b>	<b>100.000,00</b>	<b>100.000,00</b>
2.2.2.9.00.00.00	Alienação de Outros Bens Imóveis	2.900.000,00	100.000,00	100.000,00	100.000,00
<b>2.4.0.0.00.00.00</b>	<b>Transferências de Capital</b>	<b>18.370.000,00</b>	<b>20.870.000,00</b>	<b>12.562.000,00</b>	<b>14.613.000,00</b>
<b>2.4.7.0.00.00.00</b>	<b>Transferências de Convênios</b>	<b>18.370.000,00</b>	<b>20.870.000,00</b>	<b>12.562.000,00</b>	<b>14.613.000,00</b>
2.4.7.1.00.00.00	Transferências de Convênios da União e de suas Entidades	14.570.000,00	10.520.000,00	6.162.000,00	7.162.000,00
2.4.7.1.99.00.00	Outras Transferências de Convênios da União	14.570.000,00	10.520.000,00	6.162.000,00	7.162.000,00
2.4.7.2.00.00.00	Transferências de Convênios dos Estados e de suas Entidades	3.800.000,00	10.350.000,00	6.400.000,00	7.451.000,00
2.4.7.2.99.00.00	Outras Transferências de Convênios dos Estados	3.800.000,00	10.350.000,00	6.400.000,00	7.451.000,00
<b>9.0.0.0.00.00.00</b>	<b>Dedução da Receita Corrente</b>	<b>-23.830.000,00</b>	<b>-24.922.000,00</b>	<b>-26.322.000,00</b>	<b>-26.322.000,00</b>
<b>9.5.0.0.00.00.00</b>	<b>FUNDEB</b>	<b>-23.830.000,00</b>	<b>-24.922.000,00</b>	<b>-26.322.000,00</b>	<b>-26.322.000,00</b>
<b>TOTAL</b>		<b>289.050.900,00</b>	<b>304.238.000,00</b>	<b>306.500.000,00</b>	<b>310.408.000,00</b>



**Planejamento Economico**  
**Anexo II**  
**DESCRIÇÃO DOS PROGRAMAS GOVERNAMENTAIS / METAS / CUSTOS**  
**Exercício: 2014, 2015, 2016 e 2017**

INICIAL		INCLUSÃO		ALTERAÇÃO	X	EXCLUSÃO	
---------	--	----------	--	-----------	---	----------	--

PROGRAMA Nº 0001

Processo Legislativo

UNIDADE RESPONSÁVEL Nº 01.01

SECRETARIA DA CAMARA

**OBJETIVO**

- 01- Reequipar as instalações do Legislativo.
- 02- Capacitação, aperfeiçoamento e reciclagem profissional.
- 03- Realização de concurso público e/ou chamamento dos aprovados.
- 04- Aquisição de livros técnicos pelas Diretorias.
- 05- Firmar convênios com Universidades, entidades acadêmicas e fundações em geral, para promoção de estágio, bem como desenvolver trabalho técnico-científico.
- 06- Aquisição, reforma e reparos da frota de veículos.
- 07- Divulgação, publicação e transmissão das sessões de Câmara através de radio difusão, rariotransmissão, transmissão por televisão, jornais, informativos, serviços de comunicação e por meio eletrônico (internet).
- 08- Contratação de serviços técnicos espec. de informática, telefonia, condic. de ar e equipamentos eletro-eletrônicos.
- 09- Conservação, reforma e ampliação das instalações do edifício sede do Legislativo.
- 10- Projeto/Estudo de um novo edifício sede do Legislativo.
- 11- Construção e instalação de um novo edifício sede do Legislativo.
- 12- Promoção de audiências públicas, seminários, palestras, congressos e encontros.
- 13- Divulgação das sessões de Câmara nas escolas do município.
- 14- Revisão salarial aos servidores ativos, inativos, pensionistas, agentes políticos e assessores do Legislativo.
- 15- Priorizar a formulação e a exec. de políticas sociais públicas, nas áreas relacionadas com a prof. da infância e da juventude.
- 16- Formular diretrizes e rubricas orçamentárias sufic. para a promoção eficaz de políticas públicas de combate ao trabalho infantil e prof. de adolescentes.

**JUSTIFICATIVA**

- 01 - Aquisição de móveis e equipamentos.
- 02 - Qualificar servidores. assessores e vereadores.
- 03 - Reposição de pessoal, visando manter o bom andamento dos trabalhos.
- 04 - Atualizar o acervo, visando a capacitação dos servidores. assessores e vereadores.
- 05 - Oferecer aos estagiários, oportunidades para aprendizado prático, bem como desenvolver trabalho técnico científico
- 06 - Para manter o bom andamento dos trabalhos e garantir condições de segurança nos veículos.
- 07 - Divulgar os trabalhos do Legislativo, com objetivo de atingir 100% da população.
- 08 - Atualização de "software" e "hardware" para agilização dos serviços para informática e dos equipamentos eletro-eletrônicos para o bom funcionamento do Legislativo.
- 09 - Realizar reformas estruturais e ampliações físicas no edifício sede do Legislativo, visando garantir condições de saúde e segurança aos servidores. assessores, vereadores e usuários.
- 10 - Contratação de projeto/estudo para construção de um novo edifício sede.
- 11 - Espaço adequado para oferecer condições satisfatórias de trabalho.
- 12 - Promover aud. públicas, seminários, palestras e encontros, visando debater com a sociedade, questões políticas de relevância.
- 13 - Promover a elaboração/execução das sessões nas escolas, visando atingir 100% da população.
- 14 - Visando revisar os vencimentos dos servidores, inativos, pensionistas, agentes políticos e assessores, mantendo o equilíbrio econômico financeiro/poder de compra.
- 15 - Visando a elaboração de programas, projetos e atividades e destinação privilegiada de recursos públicos para a proteção da infância e da juventude.
- 16 - Objetivando a formulação / abertura de diretrizes e rubricas orçamentárias a prom. de combate de trabalho infantil e prof. de adolescentes.

Indicadores	Unidade de Medida	METAS		PREVISÃO DA EVOLUÇÃO DOS INDICADORES POR EXERCÍCIO			
		Índice Recente	Índice Futuro	2014	2015	2016	2017
Processo Legislativo	%	80	100	85	90	95	100
<b>CUSTO TOTAL ESTIMADO PARA O PROGRAMA: R\$</b>				<b>42.745.000,00</b>			
<b>CUSTO POR EXERCÍCIO</b>							
2014	2015	2016	2017				
9.705.000,00	10.326.000,00	10.996.000,00	11.718.000,00				

**JUSTIFICATIVA DAS MODIFICAÇÕES**



**Planejamento Economico**  
**Anexo II**  
**DESCRIÇÃO DOS PROGRAMAS GOVERNAMENTAIS / METAS / CUSTOS**  
**Exercício: 2014, 2015, 2016 e 2017**

INICIAL	INCLUSÃO	ALTERAÇÃO	X	EXCLUSÃO
<b>PROGRAMA</b>	Nº 0101			
Atenção Básica a Saúde				
<b>UNIDADE RESPONSÁVEL</b>	Nº 02.12			
SECRETARIA MUNICIPAL DE SAÚDE				
<b>OBJETIVO</b>	Desenvolver conjunto de ações de caráter individual ou coletivo, promovendo saúde, prevenindo doenças, diagnosticando, tratando e reabilitando pacientes. Atendimento a pessoas portadoras de necessidades especiais.			
<b>JUSTIFICATIVA</b>	Considerando a gestão SUS pelo município e tendo em vista a necessidade de desenvolver ações integradas de atenção básica, faz-se necessário executar ações de assistência aos pacientes, manutenção preventiva dos prédios e construção de unidades para ampliação do serviço. Melhoria da cordenação motora através do tratamento com Equoterapia.			

Indicadores	Unidade de Medida	METAS		PREVISÃO DA EVOLUÇÃO DOS INDICADORES POR EXERCÍCIO			
		Índice Recente	Índice Futuro	2014	2015	2016	2017
Coefficiente de mortalidade infantil / por 1000 NV	%	14,7	10	12,5	11,5	11	10
Cobertura vacinal em menor de 1 ano de idade com tetra.	%	96,16	99	98	98,5	98,5	99
Proporção de nascidos vivos com mais de 07 consultas de pré natal.	%	79,65	82	80	82	82	82
Taxa de internação por Acidente Vascular Cerebral	%	2,93	2,7	2,86	2,86	2,7	2,7
Taxa de internação hospitalar de pessoas idosas com fratura de Fêmur	%	29,41	14,3	14,3	14,3	14,3	14,3
Taxa de internação por diabetes mellitus e suas complicações - população acima de 30 anos	%	0,56	1,3	1,5	1,4	1,35	1,3
Média anual de escovação coletiva supervisionada	%	0,05	4	3	3,2	3,5	4
<b>NÚMERO DE PESSOAS ATENDIDAS</b>	UN	26,63	27,5	27	27,2	27,4	27,5
<b>CUSTO TOTAL ESTIMADO PARA O PROGRAMA: R\$</b>						<b>11.335.000,00</b>	
<b>CUSTO POR EXERCÍCIO</b>							
<b>2014</b>	<b>2015</b>	<b>2016</b>	<b>2017</b>				
2.853.000,00	2.694.000,00	2.855.000,00	2.933.000,00				

**JUSTIFICATIVA DAS MODIFICAÇÕES**



**Planejamento Economico**  
**Anexo II**  
**DESCRIÇÃO DOS PROGRAMAS GOVERNAMENTAIS / METAS / CUSTOS**  
**Exercício: 2014, 2015, 2016 e 2017**

INICIAL		INCLUSÃO		ALTERAÇÃO	<b>X</b>	EXCLUSÃO	
---------	--	----------	--	-----------	----------	----------	--

PROGRAMA Nº 0102

Saúde da Família

UNIDADE RESPONSÁVEL Nº 02.12

SECRETARIA MUNICIPAL DE SAÚDE

OBJETIVO Utilizar recursos específicos como estratégia de organização de atenção básica no âmbito do SUS

JUSTIFICATIVA Considerando que a assistência à saúde da família é adotado pelo SUS como estratégia para garantir acesso e assistência integral aos pacientes, faz-se necessário atendimento médico e de enfermagem de forma adequada aos pacientes/ família.

Indicadores	Unidade de Medida	METAS		PREVISÃO DA EVOLUÇÃO DOS INDICADORES POR EXERCÍCIO			
		Índice Recente	Índice Futuro	2014	2015	2016	2017
Proporção da população cadastrada pela estratégia de Saúde da Família	%	28,12	32	29	29,5	31	32
Média mensal de visitas domiciliares por família realizadas por agente comunitário de saúde.	UN	0,46	0,9	0,5	0,75	0,85	0,9
Percentual de famílias com perfil saúde beneficiárias do programa Bolsa Família	%	64,1	64,5	64	64,5	64,5	64,5
<b>CUSTO TOTAL ESTIMADO PARA O PROGRAMA: R\$</b>				<b>752.000,00</b>			
<b>CUSTO POR EXERCÍCIO</b>							
<b>2014</b>	<b>2015</b>	<b>2016</b>	<b>2017</b>				
428.000,00	188.000,00	66.000,00	70.000,00				

JUSTIFICATIVA DAS MODIFICAÇÕES



**Planejamento Economico**  
**Anexo II**  
**DESCRIÇÃO DOS PROGRAMAS GOVERNAMENTAIS / METAS / CUSTOS**  
**Exercício: 2014, 2015, 2016 e 2017**

INICIAL	INCLUSÃO	<b>ALTERAÇÃO</b>	<b>X</b>	EXCLUSÃO
---------	----------	------------------	----------	----------

PROGRAMA Nº 0103

Assistência Ambulatorial, Emergencial e Hospitalar

UNIDADE RESPONSÁVEL Nº 02.12

SECRETARIA MUNICIPAL DE SAÚDE

**OBJETIVO** Garantir a universalidade, equidade, integralidade no atendimento de urgências clínicas, cirurgicas, gineco/obstetrica, pediátricas, psiquiatricas, e as relacionadas a causas externas

**JUSTIFICATIVA** Considerando que a atenção primária de urgência e emergência e a assistência ambulaória e hospitalar são ações imprescindíveis para a recuperação da saúde, faz-se necessário que as mesmas sejam estruturadas nos serviços que prestam esses atendimentos.

Indicadores	METAS			PREVISÃO DA EVOLUÇÃO DOS INDICADORES POR EXERCÍCIO			
	Unidade de Medida	Índice Recente	Índice Futuro	2014	2015	2016	2017
Internação em clinica médica	%	53,62	47	50	48,5	48	47
Internação em clinica cirurgica	%	25,13	21,5	20	21	21	21,5
Internação pediátrica	%	4,3	5	5	5	5	5
<b>CUSTO TOTAL ESTIMADO PARA O PROGRAMA: R\$</b>							<b>132.565.000,00</b>
<b>CUSTO POR EXERCÍCIO</b>							
<b>2014</b>	<b>2015</b>	<b>2016</b>	<b>2017</b>				
28.010.000,00	33.510.000,00	35.215.000,00	35.830.000,00				

JUSTIFICATIVA DAS MODIFICAÇÕES



**Planejamento Economico**  
**Anexo II**  
**DESCRIÇÃO DOS PROGRAMAS GOVERNAMENTAIS / METAS / CUSTOS**  
**Exercício: 2014, 2015, 2016 e 2017**

INICIAL		INCLUSÃO		ALTERAÇÃO	<b>X</b>	EXCLUSÃO	
---------	--	----------	--	-----------	----------	----------	--

**PROGRAMA** N° 0105

Vigilância Epidemiologica e Ambiental

**UNIDADE RESPONSÁVEL** N° 02.12

SECRETARIA MUNICIPAL DE SAÚDE

**OBJETIVO** Desenvolver ações de vigilância das doenças transmissíveis, vigilância das doenças e agravos não transmissíveis e seus fatores de risco, vigilância em saúde mental e vigilância da situação da saúde.

**JUSTIFICATIVA** Considerando que as ações preventivas são imprescindíveis para a manutenção da saúde, no que compete à Vigilância Epidemiológica, Sanitária e Ambiental, faz-se necessária a adequada vigilância dos agravos notificados.

Indicadores	METAS			PREVISÃO DA EVOLUÇÃO DOS INDICADORES POR EXERCÍCIO			
	Unidade de Medida	Índice Recente	Índice Futuro	2014	2015	2016	2017
Proporção dos casos notificados e encerrados oportunamente após notificação - exceto Dengue	%	100	100	100	100	100	100
Taxa de cura de casos novos - Tuberculose Bacíífera	%	63,64	71,5	70	71,3	71,5	71,5
Realizar ações de eliminação de focos e/ou criadouros Aedes Aegypti e/ou Aedes Albocictus nos imóve	%	52,9	65	60	62	64	65
Cadastro de estabelecimentos sujeitos ao controle de Vigilância Sanitária	UN	100	100	100	100	100	100
Serviços hospitalares (maternidades e UTI Neo-natal)	%	100	100	100	100	100	100
<b>CUSTO TOTAL ESTIMADO PARA O PROGRAMA: R\$</b>							<b>3.095.000,00</b>
<b>CUSTO POR EXERCÍCIO</b>							
<b>2014</b>	<b>2015</b>	<b>2016</b>	<b>2017</b>				
870.000,00	710.000,00	755.000,00	760.000,00				

**JUSTIFICATIVA DAS MODIFICAÇÕES**



**Planejamento Economico**  
**Anexo II**  
**DESCRIÇÃO DOS PROGRAMAS GOVERNAMENTAIS / METAS / CUSTOS**  
**Exercício: 2014, 2015, 2016 e 2017**

INICIAL	INCLUSÃO	<b>ALTERAÇÃO</b>	<b>X</b>	EXCLUSÃO
---------	----------	------------------	----------	----------

PROGRAMA N° 0106

Assistencia Farmaceutica

UNIDADE RESPONSÁVEL N° 02.12

SECRETARIA MUNICIPAL DE SAÚDE

OBJETIVO Oferecer acesso a medicamentos e uso racional dos mesmos.

JUSTIFICATIVA Considerando a necessidade em ofertar a rede de medicamentos fundamentais para a cura das patologias de pacientes assistidos na Rede Pública de Saúde, justificam-se ações que permitam a aquisição, conservação, controle e segurança dos produtos.

Indicadores	Unidade de Medida	METAS		PREVISÃO DA EVOLUÇÃO DOS INDICADORES POR EXERCÍCIO			
		Índice Recente	Índice Futuro	2014	2015	2016	2017
Proporção de pacientes hipertensos cadastrados no HIPERDIA	%	95	96	95	95	96	96
Proporção de pacientes diabéticos cadastrados no HIPERDIA	%	30	31	30	30	30	31
<b>CUSTO TOTAL ESTIMADO PARA O PROGRAMA: R\$</b>							<b>9.615.000,00</b>
<b>CUSTO POR EXERCÍCIO</b>							
<b>2014</b>	<b>2015</b>	<b>2016</b>	<b>2017</b>				
2.200.000,00	2.210.000,00	2.585.000,00	2.620.000,00				

## JUSTIFICATIVA DAS MODIFICAÇÕES



**Planejamento Economico**  
**Anexo II**  
**DESCRIÇÃO DOS PROGRAMAS GOVERNAMENTAIS / METAS / CUSTOS**  
**Exercício: 2014, 2015, 2016 e 2017**

INICIAL  INCLUSÃO  ALTERAÇÃO  EXCLUSÃO

**PROGRAMA** N° 0109

Gestão do Sistema de Saúde

**UNIDADE RESPONSÁVEL** N° 02.12

SECRETARIA MUNICIPAL DE SAÚDE

**OBJETIVO** Formular políticas orientadoras de formação, qualificação dos trabalhadores e manutenção dos serviços administrativos.

**JUSTIFICATIVA** Considerando que o Município de Guaratinguetá é Gestor Pleno, com Comando Único da Saúde, faz-se necessário desenvolver ações de manutenção dos serviços hospitalares e da Rede Pública, afim de melhorar a assistência e transportar os pacientes, para salvaguardar a vida e a saúde dos mesmos.

Indicadores	METAS			PREVISÃO DA EVOLUÇÃO DOS INDICADORES POR EXERCÍCIO			
	Unidade de Medida	Índice Recente	Índice Futuro	2014	2015	2016	2017
Profissionais que participaram de cursos de formação Gerencial em Saúde Pública	%	5,16	9	6	7	8	9
Índice de alimentação regular das bases de dados nacionais obrigatórias - SIA-SUS, SIH-SUS, CNES, S	%	100	100	100	100	100	100
Índice de contratualização de unidades conveniadas ao SUS no município	%	100	100	100	100	100	100
<b>CUSTO TOTAL ESTIMADO PARA O PROGRAMA: R\$</b>						<b>176.893.000,00</b>	
<b>CUSTO POR EXERCÍCIO</b>							
<b>2014</b>	<b>2015</b>	<b>2016</b>	<b>2017</b>				
45.451.000,00	45.241.000,00	42.791.000,00	43.410.000,00				

**JUSTIFICATIVA DAS MODIFICAÇÕES**





**Planejamento Economico**  
**Anexo II**  
**DESCRIÇÃO DOS PROGRAMAS GOVERNAMENTAIS / METAS / CUSTOS**  
**Exercício: 2014, 2015, 2016 e 2017**

INICIAL	INCLUSÃO	<b>ALTERAÇÃO</b>	<b>X</b>	EXCLUSÃO
---------	----------	------------------	----------	----------

PROGRAMA N° 0201

Ensino Básico com Qualidade

UNIDADE RESPONSÁVEL N° 02.09

SECRETARIA MUNICIPAL DE EDUCAÇÃO

OBJETIVO Garantir o cumprimento das metas estabelecidas, com qualidade / melhoria da educação

JUSTIFICATIVA Alcançar alfabetização os 8 anos de idade - aumentart os indices de promoção, reduzir a reprovação e a evazão, elevar o IDEB

Indicadores	Unidade de Medida	METAS		PREVISÃO DA EVOLUÇÃO DOS INDICADORES POR EXERCÍCIO			
		Índice Recente	Índice Futuro	2014	2015	2016	2017
Número de alunos	UN	10.023	12.763	11.026	11.576	22.155	12.763
<b>CUSTO TOTAL ESTIMADO PARA O PROGRAMA: R\$</b>				<b>64.552.000,00</b>			
<b>CUSTO POR EXERCÍCIO</b>							
<b>2014</b>	<b>2015</b>	<b>2016</b>	<b>2017</b>				
15.200.000,00	17.628.000,00	15.585.000,00	16.139.000,00				

JUSTIFICATIVA DAS MODIFICAÇÕES



**Planejamento Economico**  
**Anexo II**  
**DESCRIÇÃO DOS PROGRAMAS GOVERNAMENTAIS / METAS / CUSTOS**  
**Exercício: 2014, 2015, 2016 e 2017**

INICIAL		INCLUSÃO		ALTERAÇÃO	X	EXCLUSÃO	
PROGRAMA	Nº 0202						
Creches e Pre - Escola com Qualidade							
UNIDADE RESPONSÁVEL	Nº 02.09						
SECRETARIA MUNICIPAL DE EDUCAÇÃO							
OBJETIVO	Atender a demanda de Creches e Pre-Escolas						
JUSTIFICATIVA	Garantir acesso as Creches e Pre-Escolas						

Indicadores	Unidade de Medida	METAS		PREVISÃO DA EVOLUÇÃO DOS INDICADORES POR EXERCÍCIO			
		Índice Recente	Índice Futuro	2014	2015	2016	2017
Número de alunos	UN	3.664	6.500	4.200	4.700	5.300	6.500
<b>CUSTO TOTAL ESTIMADO PARA O PROGRAMA: R\$</b>				<b>29.735.000,00</b>			
<b>CUSTO POR EXERCÍCIO</b>							
		<b>2014</b>	<b>2015</b>	<b>2016</b>	<b>2017</b>		
		7.620.000,00	5.680.000,00	8.200.000,00	8.235.000,00		

JUSTIFICATIVA DAS MODIFICAÇÕES



**Planejamento Economico**  
**Anexo II**  
**DESCRIÇÃO DOS PROGRAMAS GOVERNAMENTAIS / METAS / CUSTOS**  
**Exercício: 2014, 2015, 2016 e 2017**

INICIAL	INCLUSÃO	ALTERAÇÃO	X	EXCLUSÃO
---------	----------	-----------	---	----------

**PROGRAMA** N° 0204

Acesso a Educação Profissional

**UNIDADE RESPONSÁVEL** N° 02.09

SECRETARIA MUNICIPAL DE EDUCAÇÃO

**OBJETIVO** Melhorar as condições socioeconômicas da população através da qualificação profissional.

**JUSTIFICATIVA** Dar ao municípe condições de acesso ao mecado de trabalho

Indicadores	Unidade de Medida	METAS		PREVISÃO DA EVOLUÇÃO DOS INDICADORES POR EXERCÍCIO			
		Índice Recente	Índice Futuro	2014	2015	2016	2017
Número de pessoas atendidas	UN	2.400	4.000	3.000	3.200	3.600	4.000
<b>CUSTO TOTAL ESTIMADO PARA O PROGRAMA: R\$</b>				<b>2.510.000,00</b>			
<b>CUSTO POR EXERCÍCIO</b>							
2014		2015		2016		2017	
730.000,00		630.000,00		400.000,00		750.000,00	

**JUSTIFICATIVA DAS MODIFICAÇÕES**



**Planejamento Economico**  
**Anexo II**  
**DESCRIÇÃO DOS PROGRAMAS GOVERNAMENTAIS / METAS / CUSTOS**  
**Exercício: 2014, 2015, 2016 e 2017**

INICIAL	INCLUSÃO	<b>ALTERAÇÃO</b>	<b>X</b>	EXCLUSÃO
---------	----------	------------------	----------	----------

**PROGRAMA** N° 0204

Acesso a Educação Profissional

**UNIDADE RESPONSÁVEL** N° 02.09

SECRETARIA MUNICIPAL DE EDUCAÇÃO

**OBJETIVO** Melhorar as condições socioeconômicas da população através da qualificação profissional.

**JUSTIFICATIVA** Dar ao municípe condições de acesso ao mecado de trabalho

Indicadores	Unidade de Medida	METAS		PREVISÃO DA EVOLUÇÃO DOS INDICADORES POR EXERCÍCIO			
		Índice Recente	Índice Futuro	2014	2015	2016	2017
Número de pessoas atendidas	UN	2.400	4.000	3.000	3.200	3.600	4.000
<b>CUSTO TOTAL ESTIMADO PARA O PROGRAMA: R\$</b>							<b>2.510.000,00</b>
<b>CUSTO POR EXERCÍCIO</b>							
<b>2014</b>	<b>2015</b>	<b>2016</b>	<b>2017</b>				
730.000,00	630.000,00	400.000,00	750.000,00				

**JUSTIFICATIVA DAS MODIFICAÇÕES**



**Planejamento Economico**  
**Anexo II**  
**DESCRIÇÃO DOS PROGRAMAS GOVERNAMENTAIS / METAS / CUSTOS**  
**Exercício: 2014, 2015, 2016 e 2017**

INICIAL	INCLUSÃO	ALTERAÇÃO	X	EXCLUSÃO
---------	----------	-----------	---	----------

PROGRAMA N° 0206

Merenda Escolar

UNIDADE RESPONSÁVEL N° 02.09

SECRETARIA MUNICIPAL DE EDUCAÇÃO

**OBJETIVO** Oferecer assistência alimentar paralelamente ao atendimento educacional, visando desenvolvimento harmonico integrado aos alunos da rede municipal de ensino em convenio com a Secretaria Estadual de Educação aos alunos da rede estadual.

**JUSTIFICATIVA** Atendimento das necessidades básicas nutricionais para possibilitar o sucesso do processo Ensino-aprendizagem.

Indicadores	Unidade de Medida	METAS		PREVISÃO DA EVOLUÇÃO DOS INDICADORES POR EXERCÍCIO			
		Índice Recente	Índice Futuro	2014	2015	2016	2017
Número de merendas servidas	UN	23.014	29.306	25.316	26.582	27.911	29.306
<b>CUSTO TOTAL ESTIMADO PARA O PROGRAMA: R\$</b>				<b>25.605.000,00</b>			
<b>CUSTO POR EXERCÍCIO</b>							
<b>2014</b>	<b>2015</b>	<b>2016</b>	<b>2017</b>				
9.290.000,00	4.990.000,00	6.000.000,00	5.325.000,00				

**JUSTIFICATIVA DAS MODIFICAÇÕES**



**Planejamento Economico**  
**Anexo II**  
**DESCRIÇÃO DOS PROGRAMAS GOVERNAMENTAIS / METAS / CUSTOS**  
**Exercício: 2014, 2015, 2016 e 2017**

INICIAL	INCLUSÃO	ALTERAÇÃO	X	EXCLUSÃO
---------	----------	-----------	---	----------

PROGRAMA Nº 0207

Gestão da Rede Municipal de Ensino

UNIDADE RESPONSÁVEL Nº 02.09

SECRETARIA MUNICIPAL DE EDUCAÇÃO

**OBJETIVO** Garantir suporte e monitoramento da rede municipal de ensino, acompanhando os trabalhos pedagógicos desenvolvidos pelos docentes e pessoal de apoio.

**JUSTIFICATIVA** Exercer a função de orientadora, coordenadora e fiscalizadora dos trabalhos desenvolvidos pela rede municipal intervindo, quando necessário, para atingir as metas propostas.

Indicadores	Unidade de Medida	METAS		PREVISÃO DA EVOLUÇÃO DOS INDICADORES POR EXERCÍCIO			
		Índice Recente	Índice Futuro	2014	2015	2016	2017
Número de alunos atendidos	UN	10.023	12.763	11.026	11.576	12.155	12.763
<b>CUSTO TOTAL ESTIMADO PARA O PROGRAMA: R\$</b>				<b>24.492.000,00</b>			
<b>CUSTO POR EXERCÍCIO</b>							
		<b>2014</b>	<b>2015</b>	<b>2016</b>	<b>2017</b>		
		4.850.000,00	6.432.000,00	6.600.000,00	6.610.000,00		

JUSTIFICATIVA DAS MODIFICAÇÕES



**Planejamento Economico**  
**Anexo II**  
**DESCRIÇÃO DOS PROGRAMAS GOVERNAMENTAIS / METAS / CUSTOS**  
**Exercício: 2014, 2015, 2016 e 2017**

INICIAL	INCLUSÃO	ALTERAÇÃO	X	EXCLUSÃO
---------	----------	-----------	---	----------

**PROGRAMA** N° 0208

Curso Pre Vestibular

**UNIDADE RESPONSÁVEL** N° 02.09

SECRETARIA MUNICIPAL DE EDUCAÇÃO

**OBJETIVO** Preparação de alunos de baixa renda para o ingresso na universidade.

**JUSTIFICATIVA** Contribuir para melhorar a formação, dando suporte ao ingresso no ensino superior

Indicadores	Unidade de Medida	METAS		PREVISÃO DA EVOLUÇÃO DOS INDICADORES POR EXERCÍCIO			
		Índice Recente	Índice Futuro	2014	2015	2016	2017
Número de alunos	UN	60	60	60	60	60	60
<b>CUSTO TOTAL ESTIMADO PARA O PROGRAMA: R\$</b>				<b>40.000,00</b>			
<b>CUSTO POR EXERCÍCIO</b>							
2014	2015	2016	2017				
10.000,00	10.000,00	10.000,00	10.000,00				

**JUSTIFICATIVA DAS MODIFICAÇÕES**



**Planejamento Economico**  
**Anexo II**  
**DESCRIÇÃO DOS PROGRAMAS GOVERNAMENTAIS / METAS / CUSTOS**  
**Exercício: 2014, 2015, 2016 e 2017**

INICIAL	INCLUSÃO	ALTERAÇÃO	<b>X</b>	EXCLUSÃO
---------	----------	-----------	----------	----------

PROGRAMA Nº 0209

Ensino Básico com Qualidade - FUNDEB

UNIDADE RESPONSÁVEL Nº 02.09

SECRETARIA MUNICIPAL DE EDUCAÇÃO

OBJETIVO Aplicar os recursos do FUNDEB no Ensino Fundamental, Educação Infantil ( Creche e Pré-Escola ), EJA e Educação Especial

JUSTIFICATIVA Garantir o funcionamento do Ensino Básico na rede municipal

Indicadores	Unidade de Medida	METAS		PREVISÃO DA EVOLUÇÃO DOS INDICADORES POR EXERCÍCIO			
		Índice Recente	Índice Futuro	2014	2015	2016	2017
60% nos profissionais do magistério e 40% em outras despesas	%	100	100	100	100	100	100
<b>CUSTO TOTAL ESTIMADO PARA O PROGRAMA: R\$</b>							<b>172.686.000,00</b>
<b>CUSTO POR EXERCÍCIO</b>							
2014	2015	2016	2017				
41.000.000,00	43.000.000,00	45.000.000,00	43.686.000,00				

JUSTIFICATIVA DAS MODIFICAÇÕES





**Planejamento Economico**  
**Anexo II**  
**DESCRIÇÃO DOS PROGRAMAS GOVERNAMENTAIS / METAS / CUSTOS**  
**Exercício: 2014, 2015, 2016 e 2017**

INICIAL	INCLUSÃO	<b>ALTERAÇÃO</b>	<b>X</b>	EXCLUSÃO
<b>PROGRAMA</b>	Nº 0302			
Promoção de Eventos Culturais				
<b>UNIDADE RESPONSÁVEL</b>	Nº 02.16			
SECRETARIA MUNICIPAL DE CULTURA				
<b>OBJETIVO</b>	Promoção da cultura e apoio aos grupos culturais			
<b>JUSTIFICATIVA</b>	Levar cultura a população apoiando aos grupos culturais			

Indicadores	Unidade de Medida	METAS		PREVISÃO DA EVOLUÇÃO DOS INDICADORES POR EXERCÍCIO			
		Índice Recente	Índice Futuro	2014	2015	2016	2017
Eventos realizados	UN	8	12	9	10	11	12
<b>CUSTO TOTAL ESTIMADO PARA O PROGRAMA: R\$</b>				<b>640.000,00</b>			
<b>CUSTO POR EXERCÍCIO</b>							
<b>2014</b>	<b>2015</b>	<b>2016</b>	<b>2017</b>				
150.000,00	160.000,00	165.000,00	165.000,00				

**JUSTIFICATIVA DAS MODIFICAÇÕES**



**Planejamento Economico**  
**Anexo II**  
**DESCRIÇÃO DOS PROGRAMAS GOVERNAMENTAIS / METAS / CUSTOS**  
**Exercício: 2014, 2015, 2016 e 2017**

INICIAL	INCLUSÃO	ALTERAÇÃO	<b>X</b>	EXCLUSÃO
---------	----------	-----------	----------	----------

**PROGRAMA** N° 0306

Gestão do Sistema Cultural do Município

**UNIDADE RESPONSÁVEL** N° 02.16

SECRETARIA MUNICIPAL DE CULTURA

**OBJETIVO** Formular políticas orientadoras, qualificação de artistas e manutenção dos serviços administrativos.

**JUSTIFICATIVA** Ampliar o funcionamento do sistema cultural do município.

Indicadores	Unidade de Medida	METAS		PREVISÃO DA EVOLUÇÃO DOS INDICADORES POR EXERCÍCIO			
		Índice Recente	Índice Futuro	2014	2015	2016	2017
Atendimento das demandas de cultura	%	40	60	45	50	55	60
<b>CUSTO TOTAL ESTIMADO PARA O PROGRAMA: R\$</b>				<b>4.860.000,00</b>			
<b>CUSTO POR EXERCÍCIO</b>							
<b>2014</b>	<b>2015</b>	<b>2016</b>	<b>2017</b>				
1.000.000,00	1.240.000,00	1.310.000,00	1.310.000,00				

**JUSTIFICATIVA DAS MODIFICAÇÕES**



**Planejamento Economico**  
**Anexo II**  
**DESCRIÇÃO DOS PROGRAMAS GOVERNAMENTAIS / METAS / CUSTOS**  
**Exercício: 2014, 2015, 2016 e 2017**

INICIAL	INCLUSÃO	<b>ALTERAÇÃO</b>	<b>X</b>	EXCLUSÃO
<b>PROGRAMA</b>	Nº 0307			
Esporte, Lazer e Qualidade de Vida				
<b>UNIDADE RESPONSÁVEL</b>	Nº 02.10			
SECRETARIA MUNICIPAL DE ESPORTES				
<b>OBJETIVO</b>	Promoção de eventos de atividades esportivas			
<b>JUSTIFICATIVA</b>	Oferecer esporte e lazer visando melhorar a qualidade de vida da população.			

Indicadores	Unidade de Medida	METAS		PREVISÃO DA EVOLUÇÃO DOS INDICADORES POR EXERCÍCIO			
		Índice Recente	Índice Futuro	2014	2015	2016	2017
Número de eventos promovidos	UN	25	32	25	27	30	32
<b>CUSTO TOTAL ESTIMADO PARA O PROGRAMA: R\$</b>				<b>6.284.000,00</b>			
<b>CUSTO POR EXERCÍCIO</b>							
<b>2014</b>	<b>2015</b>	<b>2016</b>	<b>2017</b>				
2.520.000,00	1.170.000,00	1.507.000,00	1.087.000,00				

JUSTIFICATIVA DAS MODIFICAÇÕES



**Planejamento Economico**  
**Anexo II**  
**DESCRIÇÃO DOS PROGRAMAS GOVERNAMENTAIS / METAS / CUSTOS**  
**Exercício: 2014, 2015, 2016 e 2017**

<b>INICIAL</b>	<b>INCLUSÃO</b>	<b>ALTERAÇÃO</b>	<b>X</b>	<b>EXCLUSÃO</b>
<b>PROGRAMA</b> N° 0308				
Gestão da Política de Esportes e Lazer				
<b>UNIDADE RESPONSÁVEL</b> N° 02.10				
SECRETARIA MUNICIPAL DE ESPORTES				
<b>OBJETIVO</b> Administração da Secretaria de Esportes				
<b>JUSTIFICATIVA</b> Oferecer acesso ao desporto e lazer à população				

Indicadores	Unidade de Medida	METAS		PREVISÃO DA EVOLUÇÃO DOS INDICADORES POR EXERCÍCIO				
		Índice Recente	Índice Futuro	2014	2015	2016	2017	
População que demandas atividades em esporte e lazer	%	20	23	20	21	22	23	
<b>CUSTO TOTAL ESTIMADO PARA O PROGRAMA: R\$</b>				<b>12.450.000,00</b>				
<b>CUSTO POR EXERCÍCIO</b>								
<b>2014</b>	<b>2015</b>	<b>2016</b>	<b>2017</b>					
2.780.000,00	2.900.000,00	3.385.000,00	3.385.000,00					

**JUSTIFICATIVA DAS MODIFICAÇÕES**



**Planejamento Economico**  
**Anexo II**  
**DESCRIÇÃO DOS PROGRAMAS GOVERNAMENTAIS / METAS / CUSTOS**  
**Exercício: 2014, 2015, 2016 e 2017**

INICIAL	INCLUSÃO	<b>ALTERAÇÃO</b>	<b>X</b>	EXCLUSÃO
---------	----------	------------------	----------	----------

PROGRAMA Nº 0401

Atenção a Criança e ao Adolescente

UNIDADE RESPONSÁVEL Nº 02.02

GABINETE

OBJETIVO Assegurar à criança e ao adolescente em conjunto com a família o direito a vida.

JUSTIFICATIVA Atender a legislação específica e em especial o Estatuto da Criança e do Adolescente.

Indicadores	Unidade de Medida	METAS		PREVISÃO DA EVOLUÇÃO DOS INDICADORES POR EXERCÍCIO			
		Índice Recente	Índice Futuro	2014	2015	2016	2017
Taxa de atendimento a criança e ao adolescente	%	80	90	80	85	90	90
<b>CUSTO TOTAL ESTIMADO PARA O PROGRAMA: R\$</b>				<b>3.460.000,00</b>			
<b>CUSTO POR EXERCÍCIO</b>				<b>2014</b>	<b>2015</b>	<b>2016</b>	<b>2017</b>
				1.230.000,00	1.230.000,00	500.000,00	500.000,00

JUSTIFICATIVA DAS MODIFICAÇÕES



**Planejamento Economico**  
**Anexo II**  
**DESCRIÇÃO DOS PROGRAMAS GOVERNAMENTAIS / METAS / CUSTOS**  
**Exercício: 2014, 2015, 2016 e 2017**

INICIAL	INCLUSÃO	<b>ALTERAÇÃO</b>	<b>X</b>	EXCLUSÃO
---------	----------	------------------	----------	----------

**PROGRAMA** N° 0407  
 Gestão da Política de Assistência Social

**UNIDADE RESPONSÁVEL** N° 02.14  
 SECRETARIA MUNICIPAL DE ASSISTENCIA SOCIAL

**OBJETIVO** Gerenciar política de assistência social e executar os planos e projetos sociais.

**JUSTIFICATIVA** Atender pelos projetos sociais da prefeitura os mais carentes e necessitados.

Indicadores	Unidade de Medida	METAS		PREVISÃO DA EVOLUÇÃO DOS INDICADORES POR EXERCÍCIO				
		Índice Recente	Índice Futuro	2014	2015	2016	2017	
Taxa da população atendida em assistência social	%	70	80	73	75	78	80	
<b>CUSTO TOTAL ESTIMADO PARA O PROGRAMA: R\$</b>				<b>12.990.000,00</b>				
<b>CUSTO POR EXERCÍCIO</b>								
2014	2015	2016	2017					
2.920.000,00	3.320.000,00	3.510.000,00	3.240.000,00					

**JUSTIFICATIVA DAS MODIFICAÇÕES**



**Planejamento Economico**  
**Anexo II**  
**DESCRIÇÃO DOS PROGRAMAS GOVERNAMENTAIS / METAS / CUSTOS**  
**Exercício: 2014, 2015, 2016 e 2017**

INICIAL	INCLUSÃO	ALTERAÇÃO	X	EXCLUSÃO
---------	----------	-----------	---	----------

**PROGRAMA** N° 0408  
 Serviços Específicos de Proteção Social Básica  
**UNIDADE RESPONSÁVEL** N° 02.14  
 SECRETARIA MUNICIPAL DE ASSISTENCIA SOCIAL  
**OBJETIVO** Atendimento a população com necessidades de proteção social específica  
**JUSTIFICATIVA** Priorizar a população carente com necessidade específica

Indicadores	Unidade de Medida	METAS		PREVISÃO DA EVOLUÇÃO DOS INDICADORES POR EXERCÍCIO			
		Índice Recente	Índice Futuro	2014	2015	2016	2017
Taxa de atendimento da população com necessidade de proteção específica	%	70	80	73	75	75	80
<b>CUSTO TOTAL ESTIMADO PARA O PROGRAMA: R\$</b>							<b>2.858.000,00</b>
<b>CUSTO POR EXERCÍCIO</b>							
2014	2015	2016	2017				
563.000,00	680.000,00	800.000,00	815.000,00				

**JUSTIFICATIVA DAS MODIFICAÇÕES**



**Planejamento Economico**  
**Anexo II**  
**DESCRIÇÃO DOS PROGRAMAS GOVERNAMENTAIS / METAS / CUSTOS**  
**Exercício: 2014, 2015, 2016 e 2017**

<b>INICIAL</b>	<input type="checkbox"/>	<b>INCLUSÃO</b>	<input type="checkbox"/>	<b>ALTERAÇÃO</b>	<input checked="" type="checkbox"/>	<b>EXCLUSÃO</b>	<input type="checkbox"/>
<b>PROGRAMA</b>	Nº 0409						
Fundo Social de Solidariedade							
<b>UNIDADE RESPONSÁVEL</b>	Nº 02.02						
GABINETE							
<b>OBJETIVO</b>	Atendimento a comunidade carente.						
<b>JUSTIFICATIVA</b>	Prestar assistência aos menos favorecidos.						

Indicadores	Unidade de Medida	METAS		PREVISÃO DA EVOLUÇÃO DOS INDICADORES POR EXERCÍCIO			
		Índice Recente	Índice Futuro	2014	2015	2016	2017
Número de pessoas atendidas	UN	10.000	14.000	10.000	11.000	12.000	14.000
<b>CUSTO TOTAL ESTIMADO PARA O PROGRAMA: R\$</b>				<b>2.360.000,00</b>			
<b>CUSTO POR EXERCÍCIO</b>							
<b>2014</b>	<b>2015</b>	<b>2016</b>	<b>2017</b>				
600.000,00	600.000,00	580.000,00	580.000,00				

**JUSTIFICATIVA DAS MODIFICAÇÕES**





**Planejamento Economico**  
**Anexo II**  
**DESCRIÇÃO DOS PROGRAMAS GOVERNAMENTAIS / METAS / CUSTOS**  
**Exercício: 2014, 2015, 2016 e 2017**

<b>INICIAL</b>	<b>INCLUSÃO</b>	<b>ALTERAÇÃO</b>	<b>X</b>	<b>EXCLUSÃO</b>
<b>PROGRAMA</b>	Nº 0501			
Cidade Limpa				
<b>UNIDADE RESPONSÁVEL</b>	Nº 02.08			
SECRETARIA MUNICIPAL DE SERVIÇOS URBANOS				
<b>OBJETIVO</b>	Manter as condições de higiene e limpeza do município.			
<b>JUSTIFICATIVA</b>	Tornar agradável e higiênico a conservação da cidade.			

Indicadores	Unidade de Medida	METAS		PREVISÃO DA EVOLUÇÃO DOS INDICADORES POR EXERCÍCIO			
		Índice Recente	Índice Futuro	2014	2015	2016	2017
Grau de satisfação da população	%	60	80	60	65	70	80
<b>CUSTO TOTAL ESTIMADO PARA O PROGRAMA: R\$</b>				<b>21.781.000,00</b>			
<b>CUSTO POR EXERCÍCIO</b>							
<b>2014</b>	<b>2015</b>	<b>2016</b>	<b>2017</b>				
3.120.000,00	4.790.000,00	4.905.000,00	8.966.000,00				

**JUSTIFICATIVA DAS MODIFICAÇÕES**



**Planejamento Economico**  
**Anexo II**  
**DESCRIÇÃO DOS PROGRAMAS GOVERNAMENTAIS / METAS / CUSTOS**  
**Exercício: 2014, 2015, 2016 e 2017**

INICIAL		INCLUSÃO		ALTERAÇÃO	<b>X</b>	EXCLUSÃO	
---------	--	----------	--	-----------	----------	----------	--

**PROGRAMA** N° 0502

Cidade Bonita

**UNIDADE RESPONSÁVEL** N° 02.08

SECRETARIA MUNICIPAL DE SERVIÇOS URBANOS

**OBJETIVO** Ampliação e revitalização de praças, parques, jardins. áreas verdes e melhoria da iluminação pública

**JUSTIFICATIVA** Para tornar a cidade mais agradável, aconchegante e segura.

Indicadores	Unidade de Medida	METAS		PREVISÃO DA EVOLUÇÃO DOS INDICADORES POR EXERCÍCIO				
		Índice Recente	Índice Futuro	2014	2015	2016	2017	
Grau de satisfação	%	60	80	60	65	70	80	
<b>CUSTO TOTAL ESTIMADO PARA O PROGRAMA: R\$</b>				<b>18.950.000,00</b>				
<b>CUSTO POR EXERCÍCIO</b>								
2014		2015		2016		2017		
4.165.000,00		4.355.000,00		5.300.000,00		5.130.000,00		

**JUSTIFICATIVA DAS MODIFICAÇÕES**



**Planejamento Economico**  
**Anexo II**  
**DESCRIÇÃO DOS PROGRAMAS GOVERNAMENTAIS / METAS / CUSTOS**  
**Exercício: 2014, 2015, 2016 e 2017**

<b>INICIAL</b>	<b>INCLUSÃO</b>	<b>ALTERAÇÃO</b>	<b>X</b>	<b>EXCLUSÃO</b>
<b>PROGRAMA</b>	Nº 0503			
Infraestrutura de Transporte e Serviços Complementares				
<b>UNIDADE RESPONSÁVEL</b>	Nº 02.07			
SECRETARIA MUNICIPAL DE OBRAS PÚBLICAS				
<b>OBJETIVO</b>	Melhorar conservação da infraestrutura municipal			
<b>JUSTIFICATIVA</b>	Para facilitar a locomoção de pessoas, veículos e mercadorias			

Indicadores	Unidade de Medida	METAS		PREVISÃO DA EVOLUÇÃO DOS INDICADORES POR EXERCÍCIO			
		Índice Recente	Índice Futuro	2014	2015	2016	2017
Ruas pavimentadas	%	50	70	50	60	65	70
Índice de estradas rurais conservadas	%	50	50	50	50	50	50
<b>CUSTO TOTAL ESTIMADO PARA O PROGRAMA: R\$</b>							<b>29.381.000,00</b>
<b>CUSTO POR EXERCÍCIO</b>							
<b>2014</b>	<b>2015</b>	<b>2016</b>	<b>2017</b>				
5.670.000,00	5.490.000,00	4.775.000,00	13.446.000,00				

**JUSTIFICATIVA DAS MODIFICAÇÕES**



**Planejamento Economico**  
**Anexo II**  
**DESCRIÇÃO DOS PROGRAMAS GOVERNAMENTAIS / METAS / CUSTOS**  
**Exercício: 2014, 2015, 2016 e 2017**

INICIAL		INCLUSÃO		ALTERAÇÃO	X	EXCLUSÃO	
<b>PROGRAMA</b>	Nº 0504						
Infra Estrutura para Regularização de Loteamentos							
<b>UNIDADE RESPONSÁVEL</b>	Nº 02.07						
SECRETARIA MUNICIPAL DE OBRAS PÚBLICAS							
<b>OBJETIVO</b>	Regularização de loteamentos						
<b>JUSTIFICATIVA</b>	Atender a legislação em vigor						

Indicadores	Unidade de Medida	METAS		PREVISÃO DA EVOLUÇÃO DOS INDICADORES POR EXERCÍCIO			
		Índice Recente	Índice Futuro	2014	2015	2016	2017
Número de lotes regularizados	UN	60	200	60	120	150	200
<b>CUSTO TOTAL ESTIMADO PARA O PROGRAMA: R\$</b>				<b>945.000,00</b>			
<b>CUSTO POR EXERCÍCIO</b>							
		<b>2014</b>	<b>2015</b>	<b>2016</b>		<b>2017</b>	
		180.000,00	265.000,00	250.000,00		250.000,00	

**JUSTIFICATIVA DAS MODIFICAÇÕES**



**Planejamento Economico**  
**Anexo II**  
**DESCRIÇÃO DOS PROGRAMAS GOVERNAMENTAIS / METAS / CUSTOS**  
**Exercício: 2014, 2015, 2016 e 2017**

INICIAL		INCLUSÃO		ALTERAÇÃO	<b>X</b>	EXCLUSÃO	
PROGRAMA	Nº 0505						
Central de Monitoramento por Câmeras							
UNIDADE RESPONSÁVEL	Nº 02.08						
SECRETARIA MUNICIPAL DE SERVIÇOS URBANOS							
OBJETIVO	Reforçar e modernizar a segurança pública						
JUSTIFICATIVA	Oferecer mais segurança aos minicipes						

Indicadores	Unidade de Medida	METAS		PREVISÃO DA EVOLUÇÃO DOS INDICADORES POR EXERCÍCIO			
		Índice Recente	Índice Futuro	2014	2015	2016	2017
Central de monitoramento	UN	0	1	0,5	0,5	0	0
				<b>CUSTO TOTAL ESTIMADO PARA O PROGRAMA: R\$</b>			
				<b>3.200.000,00</b>			
<b>CUSTO POR EXERCÍCIO</b>							
2014	2015	2016	2017				
800.000,00	800.000,00	800.000,00	800.000,00				

JUSTIFICATIVA DAS MODIFICAÇÕES



**Planejamento Economico**  
**Anexo II**  
**DESCRIÇÃO DOS PROGRAMAS GOVERNAMENTAIS / METAS / CUSTOS**  
**Exercício: 2014, 2015, 2016 e 2017**

INICIAL	INCLUSÃO	ALTERAÇÃO	X	EXCLUSÃO
---------	----------	-----------	---	----------

PROGRAMA N° 0506

Combate a Enchentes

UNIDADE RESPONSÁVEL N° 02.07

SECRETARIA MUNICIPAL DE OBRAS PÚBLICAS

OBJETIVO Combate a enchentes e evitar surtos de epidemias.

JUSTIFICATIVA Dar melhora condições de habitação e saúde pública nas áreas de risco de enchentes.

Indicadores	Unidade de Medida	METAS		PREVISÃO DA EVOLUÇÃO DOS INDICADORES POR EXERCÍCIO			
		Índice Recente	Índice Futuro	2014	2015	2016	2017
Áreas prevenidas	%	60	80	65	70	75	80
<b>CUSTO TOTAL ESTIMADO PARA O PROGRAMA: R\$</b>				<b>920.000,00</b>			
<b>CUSTO POR EXERCÍCIO</b>							
2014	2015	2016	2017				
240.000,00	170.000,00	250.000,00	260.000,00				

JUSTIFICATIVA DAS MODIFICAÇÕES



**Planejamento Economico**  
**Anexo II**  
**DESCRIÇÃO DOS PROGRAMAS GOVERNAMENTAIS / METAS / CUSTOS**  
**Exercício: 2014, 2015, 2016 e 2017**

<b>INICIAL</b>		<b>INCLUSÃO</b>		<b>ALTERAÇÃO</b>	<b>X</b>	<b>EXCLUSÃO</b>	
----------------	--	-----------------	--	------------------	----------	-----------------	--

**PROGRAMA** N° 0508

Serviços Funerários e Cemitérios

**UNIDADE RESPONSÁVEL** N° 02.08

SECRETARIA MUNICIPAL DE SERVIÇOS URBANOS

**OBJETIVO** Melhoria nas instalações dos cemitérios e controle dos dados dos sepultados

**JUSTIFICATIVA** Tornar agradável e higiênico o recinto, bem como facilitar a consulta aos dados dos sepultados.

Indicadores	Unidade de Medida	METAS		PREVISÃO DA EVOLUÇÃO DOS INDICADORES POR EXERCÍCIO			
		Índice Recente	Índice Futuro	2014	2015	2016	2017
Grau de satisfação	%	60	80	60	65	70	80
<b>CUSTO TOTAL ESTIMADO PARA O PROGRAMA: R\$</b>				<b>350.000,00</b>			
<b>CUSTO POR EXERCÍCIO</b>							
2014		2015		2016		2017	
100.000,00		50.000,00		150.000,00		50.000,00	

**JUSTIFICATIVA DAS MODIFICAÇÕES**



**Planejamento Economico**  
**Anexo II**  
**DESCRIÇÃO DOS PROGRAMAS GOVERNAMENTAIS / METAS / CUSTOS**  
**Exercício: 2014, 2015, 2016 e 2017**

INICIAL	INCLUSÃO	ALTERAÇÃO	X	EXCLUSÃO
---------	----------	-----------	---	----------

PROGRAMA Nº 0510

Gestão da Política de Infra Estrutura

UNIDADE RESPONSÁVEL Nº 02.08

SECRETARIA MUNICIPAL DE SERVIÇOS URBANOS

OBJETIVO Estruturar os serviços prestados pela Secretaria de Serviços Urbanos

JUSTIFICATIVA Manter a frota em bom estado de funcionamento e a secretaria em condições de atender as demandas da população.

Indicadores	Unidade de Medida	METAS		PREVISÃO DA EVOLUÇÃO DOS INDICADORES POR EXERCÍCIO			
		Índice Recente	Índice Futuro	2014	2015	2016	2017
Grau de atendimento das demandas da Secretaria	%	40	60	40	50	55	60

**CUSTO TOTAL ESTIMADO PARA O PROGRAMA: R\$ 44.140.000,00**

**CUSTO POR EXERCÍCIO**

2014	2015	2016	2017
10.150.000,00	11.070.000,00	11.455.000,00	11.465.000,00

**JUSTIFICATIVA DAS MODIFICAÇÕES**





**Planejamento Economico**  
**Anexo II**  
**DESCRIÇÃO DOS PROGRAMAS GOVERNAMENTAIS / METAS / CUSTOS**  
**Exercício: 2014, 2015, 2016 e 2017**

INICIAL	INCLUSÃO	ALTERAÇÃO	X	EXCLUSÃO
---------	----------	-----------	---	----------

PROGRAMA Nº 0511

Mercado Municipal

UNIDADE RESPONSÁVEL Nº 02.08

SECRETARIA MUNICIPAL DE SERVIÇOS URBANOS

OBJETIVO Requalificação do mercado municipal e melhoria em feiras livres

JUSTIFICATIVA Oferecer melhores condições aos permissionários e usuários.

Indicadores	Unidade de Medida	METAS		PREVISÃO DA EVOLUÇÃO DOS INDICADORES POR EXERCÍCIO			
		Índice Recente	Índice Futuro	2014	2015	2016	2017
Grau de satisfação	%	40	80	40	55	65	80
<b>CUSTO TOTAL ESTIMADO PARA O PROGRAMA: R\$</b>				<b>270.000,00</b>			
<b>CUSTO POR EXERCÍCIO</b>							
		<b>2014</b>	<b>2015</b>	<b>2016</b>		<b>2017</b>	
		90.000,00	60.000,00	60.000,00		60.000,00	

JUSTIFICATIVA DAS MODIFICAÇÕES



**Planejamento Economico**  
**Anexo II**  
**DESCRIÇÃO DOS PROGRAMAS GOVERNAMENTAIS / METAS / CUSTOS**  
**Exercício: 2014, 2015, 2016 e 2017**

<b>INICIAL</b>		<b>INCLUSÃO</b>		<b>ALTERAÇÃO</b>	<b>X</b>	<b>EXCLUSÃO</b>	
<b>PROGRAMA</b>	Nº 0512						
Investimentos e Custeio - CODESG							
<b>UNIDADE RESPONSÁVEL</b>	Nº 04.01						
COMPANHIA DE DESENVOLVIMENTO DE GUARATINGUETA							
<b>OBJETIVO</b>	Melhoria da Infraestrutura da empresa, implantação de loteamentos, prestação de serviços e construção e manutenção de edificações						
<b>JUSTIFICATIVA</b>	Desenvolvimento urbano. Apoio a Administração Direta em construções e manutenção de bens públicos						

Indicadores	Unidade de Medida	METAS		PREVISÃO DA EVOLUÇÃO DOS INDICADORES POR EXERCÍCIO			
		Índice Recente	Índice Futuro	2014	2015	2016	2017
UNIDADES CONSTRUIDAS, IMPLANTADAS E OU REFORMADAS	UN	80	80	80	80	80	80
<b>CUSTO TOTAL ESTIMADO PARA O PROGRAMA: R\$</b>				<b>6.220.000,00</b>			
<b>CUSTO POR EXERCÍCIO</b>							
<b>2014</b>	<b>2015</b>	<b>2016</b>	<b>2017</b>				
1.295.000,00	1.170.000,00	1.755.000,00	2.000.000,00				
<b>JUSTIFICATIVA DAS MÓDIFICAÇÕES</b>							



**Planejamento Economico**  
**Anexo II**  
**DESCRIÇÃO DOS PROGRAMAS GOVERNAMENTAIS / METAS / CUSTOS**  
**Exercício: 2014, 2015, 2016 e 2017**

INICIAL	INCLUSÃO	ALTERAÇÃO	<b>X</b>	EXCLUSÃO
---------	----------	-----------	----------	----------

**PROGRAMA** N° 0514  
 Regulação, controle, definição de políticas e coordenação do saneamento básico a nível municipal  
**UNIDADE RESPONSÁVEL** N° 03.01  
 AGÊNCIA REGUL. SERV. ÁGUA, ESGOTOS E RESÍDUOS GUARATÁ  
**OBJETIVO** Atendimento à Lei Municipal nº 3.933 de 18 de junho de 2007.  
**JUSTIFICATIVA** Exercício do poder regulatório e fiscalizatório dos serviços de saneamento básico

Indicadores	Unidade de Medida	METAS		PREVISÃO DA EVOLUÇÃO DOS INDICADORES POR EXERCÍCIO			
		Índice Recente	Índice Futuro	2014	2015	2016	2017
Custo estimado por programa	UN	806.508	1.060.000	900.000	950.000	998.000	1.060.000
<b>CUSTO TOTAL ESTIMADO PARA O PROGRAMA: R\$</b>				<b>3.908.000,00</b>			
<b>CUSTO POR EXERCÍCIO</b>							
		<b>2014</b>	<b>2015</b>	<b>2016</b>	<b>2017</b>		
		900.000,00	950.000,00	998.000,00	1.060.000,00		

**JUSTIFICATIVA DAS MODIFICAÇÕES**



**Planejamento Economico**  
**Anexo II**  
**DESCRIÇÃO DOS PROGRAMAS GOVERNAMENTAIS / METAS / CUSTOS**  
**Exercício: 2014, 2015, 2016 e 2017**

INICIAL	INCLUSÃO	ALTERAÇÃO	X	EXCLUSÃO
PROGRAMA	Nº 0515			
Fundo de Habitação de Interesse Social.				
UNIDADE RESPONSÁVEL	Nº 02.04			
SECRETARIA MUNICIPAL DA FAZENDA				
OBJETIVO	Oferecer melhores condições de infraestrutura habitacional			
JUSTIFICATIVA	Diminuir o déficit habitacional			

Indicadores	Unidade de Medida	METAS		PREVISÃO DA EVOLUÇÃO DOS INDICADORES POR EXERCÍCIO			
		Índice Recente	Índice Futuro	2014	2015	2016	2017
Número de famílias atendidas	UN	50	50	50	50	50	50
<b>CUSTO TOTAL ESTIMADO PARA O PROGRAMA: R\$</b>				<b>380.000,00</b>			
<b>CUSTO POR EXERCÍCIO</b>							
<b>2014</b>		<b>2015</b>		<b>2016</b>		<b>2017</b>	
200.000,00		100.000,00		40.000,00		40.000,00	

JUSTIFICATIVA DAS MODIFICAÇÕES



**Planejamento Economico**  
**Anexo II**  
**DESCRIÇÃO DOS PROGRAMAS GOVERNAMENTAIS / METAS / CUSTOS**  
**Exercício: 2014, 2015, 2016 e 2017**

<b>INICIAL</b>		<b>INCLUSÃO</b>		<b>ALTERAÇÃO</b>	<b>X</b>	<b>EXCLUSÃO</b>	
<b>PROGRAMA</b>	Nº 0516						
Fundo de Habitação de Interesse Social							
<b>UNIDADE RESPONSÁVEL</b>	Nº 02.07						
SECRETARIA MUNICIPAL DE OBRAS PÚBLICAS							
<b>OBJETIVO</b>	Oferecer melhores condições de infraestrutura habitacional.						
<b>JUSTIFICATIVA</b>	Diminuir o déficit habitacional.						

Indicadores	Unidade de Medida	METAS		PREVISÃO DA EVOLUÇÃO DOS INDICADORES POR EXERCÍCIO				
		Índice Recente	Índice Futuro	2014	2015	2016	2017	
Número de unidades habitacionais	UN	10	50	10	30	40	50	
				<b>CUSTO TOTAL ESTIMADO PARA O PROGRAMA: R\$</b>				<b>435.000,00</b>
				<b>CUSTO POR EXERCÍCIO</b>				
				<b>2014</b>	<b>2015</b>	<b>2016</b>	<b>2017</b>	
				165.000,00	75.000,00	95.000,00	100.000,00	

**JUSTIFICATIVA DAS MODIFICAÇÕES**



**Planejamento Economico**  
**Anexo II**  
**DESCRIÇÃO DOS PROGRAMAS GOVERNAMENTAIS / METAS / CUSTOS**  
**Exercício: 2014, 2015, 2016 e 2017**

INICIAL	INCLUSÃO	ALTERAÇÃO	X	EXCLUSÃO
---------	----------	-----------	---	----------

**PROGRAMA** N° 0601

Agropecuária e Agronegócios

**UNIDADE RESPONSÁVEL** N° 02.13

SECRETARIA MUNICIPAL DE AGRICULTURA

**OBJETIVO** Fortalecer e promover a atividade agropecuária sustentável no município.

**JUSTIFICATIVA** Criação e manutenção de emprego e renda no campo.

Indicadores	Unidade de Medida	METAS		PREVISÃO DA EVOLUÇÃO DOS INDICADORES POR EXERCÍCIO			
		Índice Recente	Índice Futuro	2014	2015	2016	2017
População rural assistida	%	10	15	10	12	14	15

**CUSTO TOTAL ESTIMADO PARA O PROGRAMA: R\$ 8.870.000,00**

**CUSTO POR EXERCÍCIO**

2014	2015	2016	2017
1.985.000,00	2.205.000,00	2.355.000,00	2.325.000,00

**JUSTIFICATIVA DAS MODIFICAÇÕES**



**Planejamento Economico**  
**Anexo II**  
**DESCRIÇÃO DOS PROGRAMAS GOVERNAMENTAIS / METAS / CUSTOS**  
**Exercício: 2014, 2015, 2016 e 2017**

INICIAL	INCLUSÃO	ALTERAÇÃO	X	EXCLUSÃO
PROGRAMA	Nº 0602			
Saneamento Rural				
UNIDADE RESPONSÁVEL	Nº 02.13			
SECRETARIA MUNICIPAL DE AGRICULTURA				
OBJETIVO	Melhoria do saneamento rural.			
JUSTIFICATIVA	Evitar a contaminação dos resíduos hidricos.			

Indicadores	Unidade de Medida	METAS		PREVISÃO DA EVOLUÇÃO DOS INDICADORES POR EXERCÍCIO			
		Índice Recente	Índice Futuro	2014	2015	2016	2017
UNIDADES DE FOSSAS INSTALADAS	UN	23	120	30	60	90	120
<b>CUSTO TOTAL ESTIMADO PARA O PROGRAMA: R\$</b>				<b>1.470.000,00</b>			
<b>CUSTO POR EXERCÍCIO</b>							
2014	2015		2016		2017		
675.000,00	365.000,00		215.000,00		215.000,00		

JUSTIFICATIVA DAS MODIFICAÇÕES



**Planejamento Economico**  
**Anexo II**  
**DESCRIÇÃO DOS PROGRAMAS GOVERNAMENTAIS / METAS / CUSTOS**  
**Exercício: 2014, 2015, 2016 e 2017**

INICIAL	INCLUSÃO	ALTERAÇÃO	<b>X</b>	EXCLUSÃO
<b>PROGRAMA</b>	Nº 0603			
Produtor de Água				
<b>UNIDADE RESPONSÁVEL</b>	Nº 02.13			
SECRETARIA MUNICIPAL DE AGRICULTURA				
<b>OBJETIVO</b>	Estimular a proteção e conservação dos recursos naturais.			
<b>JUSTIFICATIVA</b>	Melhorar a qualidade ambiental da área rural.			

Indicadores	Unidade de Medida	METAS		PREVISÃO DA EVOLUÇÃO DOS INDICADORES POR EXERCÍCIO			
		Índice Recente	Índice Futuro	2014	2015	2016	2017
NÚMERO DE PROPRIEDADES ASSISTIDAS	UN	23	62	30	40	50	62
<b>CUSTO TOTAL ESTIMADO PARA O PROGRAMA: R\$</b>				<b>780.000,00</b>			
<b>CUSTO POR EXERCÍCIO</b>							
<b>2014</b>	<b>2015</b>	<b>2016</b>	<b>2017</b>				
170.000,00	170.000,00	220.000,00	220.000,00				

**JUSTIFICATIVA DAS MODIFICAÇÕES**





**Planejamento Economico**  
**Anexo II**  
**DESCRIÇÃO DOS PROGRAMAS GOVERNAMENTAIS / METAS / CUSTOS**  
**Exercício: 2014, 2015, 2016 e 2017**

INICIAL	INCLUSÃO	ALTERAÇÃO	X	EXCLUSÃO
<b>PROGRAMA</b> N° 0604				
Desenvolvimento do Turismo				
<b>UNIDADE RESPONSÁVEL</b> N° 02.11				
SECRETARIA MUNICIPAL DE TURISMO E LAZER				
<b>OBJETIVO</b>	Desenvolver o turismo sustentável e o lazer no município.			
<b>JUSTIFICATIVA</b>	Atendimento ao turista e a comunidade local com qualidade.			

Indicadores	Unidade de Medida	METAS		PREVISÃO DA EVOLUÇÃO DOS INDICADORES POR EXERCÍCIO				
		Índice Recente	Índice Futuro	2014	2015	2016	2017	
Grau de satisfação da população e do turista	%	20	50	20	30	40	50	
<b>CUSTO TOTAL ESTIMADO PARA O PROGRAMA: R\$</b>							<b>19.370.000,00</b>	
<b>CUSTO POR EXERCÍCIO</b>								
2014	2015	2016	2017					
2.050.000,00	6.080.000,00	5.620.000,00	5.620.000,00					

JUSTIFICATIVA DAS MODIFICAÇÕES



**Planejamento Economico**  
**Anexo II**  
**DESCRIÇÃO DOS PROGRAMAS GOVERNAMENTAIS / METAS / CUSTOS**  
**Exercício: 2014, 2015, 2016 e 2017**

INICIAL	INCLUSÃO	ALTERAÇÃO	X	EXCLUSÃO
---------	----------	-----------	---	----------

**PROGRAMA** N° 0606

Recursos Naturais do Meio Ambiente

**UNIDADE RESPONSÁVEL** N° 02.17

SECRETARIA MUNICIPAL DE MEIO AMBIENTE

**OBJETIVO** Gestão ambiental do município.  
 Aumentar o índice de cobertura vegetal do município.

**JUSTIFICATIVA** Promover a melhoria da qualidade de vida dos munícipes.  
 Melhoria da qualidade de vida dos munícipes.

Indicadores	METAS			PREVISÃO DA EVOLUÇÃO DOS INDICADORES POR EXERCÍCIO				
	Unidade de Medida	Índice Recente	Índice Futuro	2014	2015	2016	2017	
Atendimento das demandas do município	%	20	50	20	30	40	50	
Número de Árvores Plantadas	M2H	5	8	5	6	7	8	
<b>CUSTO TOTAL ESTIMADO PARA O PROGRAMA: R\$</b>							<b>1.496.000,00</b>	
<b>CUSTO POR EXERCÍCIO</b>								
2014	2015	2016	2017					
518.000,00	518.000,00	230.000,00	230.000,00					

**JUSTIFICATIVA DAS MODIFICAÇÕES**



**Planejamento Economico**  
**Anexo II**  
**DESCRIÇÃO DOS PROGRAMAS GOVERNAMENTAIS / METAS / CUSTOS**  
**Exercício: 2014, 2015, 2016 e 2017**

<b>INICIAL</b>	<b>INCLUSÃO</b>	<b>ALTERAÇÃO</b>	<b>EXCLUSÃO</b>
<input type="checkbox"/>	<input type="checkbox"/>	<input checked="" type="checkbox"/>	<input type="checkbox"/>

**PROGRAMA** N° 0607  
 Gestão das Políticas de Desenvolvimentos  
**UNIDADE RESPONSÁVEL** N° 02.13  
 SECRETARIA MUNICIPAL DE AGRICULTURA  
**OBJETIVO** Manutenção dos serviços administrativos e dos bens móveis.  
**JUSTIFICATIVA** Oferecer boas condições de trabalho

Indicadores	Unidade de Medida	METAS		PREVISÃO DA EVOLUÇÃO DOS INDICADORES POR EXERCÍCIO			
		Índice Recente	Índice Futuro	2014	2015	2016	2017
Grau de satisfação de atendimento	%	80	90	83	85	88	90
<b>CUSTO TOTAL ESTIMADO PARA O PROGRAMA: R\$</b>				<b>9.930.000,00</b>			
<b>CUSTO POR EXERCÍCIO</b>							
2014		2015	2016	2017			
2.140.000,00		2.560.000,00	2.615.000,00	2.615.000,00			

**JUSTIFICATIVA DAS MODIFICAÇÕES**



**Planejamento Economico**  
**Anexo II**  
**DESCRIÇÃO DOS PROGRAMAS GOVERNAMENTAIS / METAS / CUSTOS**  
**Exercício: 2014, 2015, 2016 e 2017**

INICIAL	INCLUSÃO	<b>ALTERAÇÃO</b>	<b>X</b>	EXCLUSÃO
---------	----------	------------------	----------	----------

**PROGRAMA** N° 0608

Administração das Políticas de Desenvolvimento do Turismo

**UNIDADE RESPONSÁVEL** N° 02.11

SECRETARIA MUNICIPAL DE TURISMO E LAZER

**OBJETIVO** Manutenção dos serviços administrativos e dos bens imóveis.

**JUSTIFICATIVA** Manter e melhorar a estrutura com o objetivo de desenvolver e melhorar o atendimento ao turista e aos munícipes.

Indicadores	Unidade de Medida	METAS		PREVISÃO DA EVOLUÇÃO DOS INDICADORES POR EXERCÍCIO				
		Índice Recente	Índice Futuro	2014	2015	2016	2017	
Atendimento das necessidades do turismo	%	50	90	60	70	80	90	
<b>CUSTO TOTAL ESTIMADO PARA O PROGRAMA: R\$</b>				<b>9.088.000,00</b>				
<b>CUSTO POR EXERCÍCIO</b>								
2014	2015	2016	2017					
2.120.000,00	2.110.000,00	2.529.000,00	2.329.000,00					

**JUSTIFICATIVA DAS MODIFICAÇÕES**



**Planejamento Economico**  
**Anexo II**  
**DESCRIÇÃO DOS PROGRAMAS GOVERNAMENTAIS / METAS / CUSTOS**  
**Exercício: 2014, 2015, 2016 e 2017**

INICIAL		INCLUSÃO		ALTERAÇÃO	<b>X</b>	EXCLUSÃO	
<b>PROGRAMA</b>	Nº 0609						
Gestão das Políticas de Meio Ambiente							
<b>UNIDADE RESPONSÁVEL</b>	Nº 02.17						
SECRETARIA MUNICIPAL DE MEIO AMBIENTE							
<b>OBJETIVO</b>	Manutenção dos serviços administrativos						
<b>JUSTIFICATIVA</b>	Oferecer condições de trabalho						

Indicadores	Unidade de Medida	METAS		PREVISÃO DA EVOLUÇÃO DOS INDICADORES POR EXERCÍCIO				
		Índice Recente	Índice Futuro	2014	2015	2016	2017	
Grau de Satisfação de Atendimento	%	0	80	20	40	60	80	
<b>CUSTO TOTAL ESTIMADO PARA O PROGRAMA: R\$</b>				<b>3.140.000,00</b>				
<b>CUSTO POR EXERCÍCIO</b>								
2014	2015	2016	2017					
720.000,00	430.000,00	995.000,00	995.000,00					

JUSTIFICATIVA DAS MODIFICAÇÕES



**Planejamento Economico**  
**Anexo II**  
**DESCRIÇÃO DOS PROGRAMAS GOVERNAMENTAIS / METAS / CUSTOS**  
**Exercício: 2014, 2015, 2016 e 2017**

INICIAL		INCLUSÃO		ALTERAÇÃO	<b>X</b>	EXCLUSÃO	
---------	--	----------	--	-----------	----------	----------	--

**PROGRAMA** N° 0610  
 Divulgação e Promoção do Município  
**UNIDADE RESPONSÁVEL** N° 02.11  
 SECRETARIA MUNICIPAL DE TURISMO E LAZER  
**OBJETIVO** Divugar e Promover o Turismo Municipal  
**JUSTIFICATIVA** Promover informações para melhorar o receptivo turístico

Indicadores	Unidade de Medida	METAS		PREVISÃO DA EVOLUÇÃO DOS INDICADORES POR EXERCÍCIO				
		Índice Recente	Índice Futuro	2014	2015	2016	2017	
Número de Participação em Eventos de Turismo no Brasil	UN	3	12	3	6	9	12	
<b>CUSTO TOTAL ESTIMADO PARA O PROGRAMA: R\$</b>				<b>198.000,00</b>				
<b>CUSTO POR EXERCÍCIO</b>								
2014		2015		2016		2017		
49.000,00		49.000,00		50.000,00		50.000,00		

JUSTIFICATIVA DAS MODIFICAÇÕES



**Planejamento Economico**  
**Anexo II**  
**DESCRIÇÃO DOS PROGRAMAS GOVERNAMENTAIS / METAS / CUSTOS**  
**Exercício: 2014, 2015, 2016 e 2017**

<b>INICIAL</b>	<b>INCLUSÃO</b>	<b>ALTERAÇÃO</b>	<b>EXCLUSÃO</b>
<b>PROGRAMA</b> N° 0701		<b>X</b>	
Administração, Finanças e Planejamento			
<b>UNIDADE RESPONSÁVEL</b> N° 02.04			
SECRETARIA MUNICIPAL DA FAZENDA			
<b>OBJETIVO</b>	Controle e Administração Orçamentária e Financeira		
<b>JUSTIFICATIVA</b>	Manter o controle orçamentário e financeiro		

Indicadores	Unidade de Medida	METAS		PREVISÃO DA EVOLUÇÃO DOS INDICADORES POR EXERCÍCIO			
		Índice Recente	Índice Futuro	2014	2015	2016	2017
Equilíbrio orçamentário e financeiro	%	100	100	100	100	100	100
Emissão em número de ações	UN	1.000	1.000	1.000	1.000	1.000	1.000
Manutenção das inscrições do cadastro tributário	UN	7.284	7.284	7.284	7.284	7.284	7.284
<b>CUSTO TOTAL ESTIMADO PARA O PROGRAMA: R\$</b>							<b>43.080.000,00</b>
<b>CUSTO POR EXERCÍCIO</b>							
2014	2015	2016	2017				
10.101.000,00	11.087.000,00	10.946.000,00	10.946.000,00				

**JUSTIFICATIVA DAS MODIFICAÇÕES**



**Planejamento Economico**  
**Anexo II**  
**DESCRIÇÃO DOS PROGRAMAS GOVERNAMENTAIS / METAS / CUSTOS**  
**Exercício: 2014, 2015, 2016 e 2017**

<b>INICIAL</b>	<b>INCLUSÃO</b>	<b>ALTERAÇÃO</b>	<b>X</b>	<b>EXCLUSÃO</b>
<b>PROGRAMA</b>	Nº 0703			
Advocacia Municipal				
<b>UNIDADE RESPONSÁVEL</b>	Nº 02.06			
SECRETARIA MUNICIPAL DE JUSTIÇA E CIDADANIA				
<b>OBJETIVO</b>	Representação jurídica do município			
<b>JUSTIFICATIVA</b>	Promover a defesa e ajuizamento de ações.			

Indicadores	Unidade de Medida	METAS		PREVISÃO DA EVOLUÇÃO DOS INDICADORES POR EXERCÍCIO			
		Índice Recente	Índice Futuro	2014	2015	2016	2017
Fluxo de demanda jurídicas atendidas	UN	10.000	10.000	10.000	10.000	10.000	10.000
<b>CUSTO TOTAL ESTIMADO PARA O PROGRAMA: R\$</b>				<b>955.000,00</b>			
<b>CUSTO POR EXERCÍCIO</b>							
<b>2014</b>	<b>2015</b>	<b>2016</b>	<b>2017</b>				
170.000,00	155.000,00	315.000,00	315.000,00				

JUSTIFICATIVA DAS MODIFICAÇÕES





**Planejamento Economico**  
**Anexo II**  
**DESCRIÇÃO DOS PROGRAMAS GOVERNAMENTAIS / METAS / CUSTOS**  
**Exercício: 2014, 2015, 2016 e 2017**

INICIAL		INCLUSÃO		ALTERAÇÃO	<b>X</b>	EXCLUSÃO	
---------	--	----------	--	-----------	----------	----------	--

PROGRAMA N° 0706

Ouvidoria Municipal

UNIDADE RESPONSÁVEL N° 02.02

GABINETE

OBJETIVO Criação de um canal aberto para a população fazer suas reclamações, denúncias, sugestões e elogios.

JUSTIFICATIVA Transparência nas ações de governo.

Indicadores	Unidade de Medida	METAS		PREVISÃO DA EVOLUÇÃO DOS INDICADORES POR EXERCÍCIO			
		Índice Recente	Índice Futuro	2014	2015	2016	2017
Grau de satisfação do usuário	%	40	60	40	45	50	60
<b>CUSTO TOTAL ESTIMADO PARA O PROGRAMA: R\$</b>							<b>111.000,00</b>
<b>CUSTO POR EXERCÍCIO</b>							
2014	2015	2016	2017				
27.000,00	27.000,00	27.000,00	30.000,00				

JUSTIFICATIVA DAS MODIFICAÇÕES



**Planejamento Economico**  
**Anexo II**  
**DESCRIÇÃO DOS PROGRAMAS GOVERNAMENTAIS / METAS / CUSTOS**  
**Exercício: 2014, 2015, 2016 e 2017**

<b>INICIAL</b>		<b>INCLUSÃO</b>		<b>ALTERAÇÃO</b>	<b>X</b>	<b>EXCLUSÃO</b>	
----------------	--	-----------------	--	------------------	----------	-----------------	--

**PROGRAMA** N° 0708  
 Administração da Secretaria Jurídica  
**UNIDADE RESPONSÁVEL** N° 02.06  
 SECRETARIA MUNICIPAL DE JUSTIÇA E CIDADANIA  
**OBJETIVO** Representação jurídica do município  
**JUSTIFICATIVA** Promover as defesas das ações judiciais, ajuizamento de ações.

Indicadores	Unidade de Medida	METAS		PREVISÃO DA EVOLUÇÃO DOS INDICADORES POR EXERCÍCIO			
		Índice Recente	Índice Futuro	2014	2015	2016	2017
Demandas jurídicas atendidas	%	13.000	13.000	13.000	13.000	13.000	13.000
<b>CUSTO TOTAL ESTIMADO PARA O PROGRAMA: R\$</b>							<b>8.985.000,00</b>
<b>CUSTO POR EXERCÍCIO</b>							
<b>2014</b>	<b>2015</b>	<b>2016</b>	<b>2017</b>				
2.100.000,00	2.295.000,00	2.295.000,00	2.295.000,00				

**JUSTIFICATIVA DAS MODIFICAÇÕES**



**Planejamento Economico**  
**Anexo II**  
**DESCRIÇÃO DOS PROGRAMAS GOVERNAMENTAIS / METAS / CUSTOS**  
**Exercício: 2014, 2015, 2016 e 2017**

INICIAL	INCLUSÃO	ALTERAÇÃO	X	EXCLUSÃO
---------	----------	-----------	---	----------

**PROGRAMA** N° 0709  
 Administração da Secretaria de Planejamento  
**UNIDADE RESPONSÁVEL** N° 02.03  
 SECRETARIA MUNICIPAL DE PLANEJAMENTO E COORDENAÇÃO  
**OBJETIVO** Administração e planejamento municipal.  
**JUSTIFICATIVA** Possibilitar o planejamento urbano de qualidade, visando a cidade do futuro.

Indicadores	Unidade de Medida	METAS		PREVISÃO DA EVOLUÇÃO DOS INDICADORES POR EXERCÍCIO			
		Índice Recente	Índice Futuro	2014	2015	2016	2017
Demandas sobre planejamento urbanos atendidos	%	70	90	70	75	80	90
<b>CUSTO TOTAL ESTIMADO PARA O PROGRAMA: R\$</b>				<b>10.905.000,00</b>			
<b>CUSTO POR EXERCÍCIO</b>							
2014	2015	2016	2017				
2.565.000,00	2.940.000,00	2.700.000,00	2.700.000,00				

**JUSTIFICATIVA DAS MODIFICAÇÕES**



**Planejamento Economico**  
**Anexo II**  
**DESCRIÇÃO DOS PROGRAMAS GOVERNAMENTAIS / METAS / CUSTOS**  
**Exercício: 2014, 2015, 2016 e 2017**

INICIAL	INCLUSÃO	ALTERAÇÃO	X	EXCLUSÃO
---------	----------	-----------	---	----------

**PROGRAMA** Nº 0710

Gestão de Políticas Administrativas

**UNIDADE RESPONSÁVEL** Nº 02.05

SECRETARIA MUNICIPAL DE ADMINISTRAÇÃO

**OBJETIVO** Gerenciamento das atividades administrativas.

**JUSTIFICATIVA** Fazer com que as atividades administrativas sejam geridas de forma à atender as necessidades da administração.

Indicadores	Unidade de Medida	METAS		PREVISÃO DA EVOLUÇÃO DOS INDICADORES POR EXERCÍCIO			
		Índice Recente	Índice Futuro	2014	2015	2016	2017
Atendimento das demandas da Secretaria	%	90	90	90	90	90	90
<b>CUSTO TOTAL ESTIMADO PARA O PROGRAMA: R\$</b>							<b>36.925.000,00</b>
<b>CUSTO POR EXERCÍCIO</b>							
2014	2015	2016	2017				
8.580.000,00	9.245.000,00	9.550.000,00	9.550.000,00				

**JUSTIFICATIVA DAS MÓDIFICAÇÕES**



**Planejamento Economico**  
**Anexo II**  
**DESCRIÇÃO DOS PROGRAMAS GOVERNAMENTAIS / METAS / CUSTOS**  
**Exercício: 2014, 2015, 2016 e 2017**

INICIAL		INCLUSÃO		ALTERAÇÃO	<b>X</b>	EXCLUSÃO	
---------	--	----------	--	-----------	----------	----------	--

PROGRAMA N° 0711  
 Vapt - Vupt

UNIDADE RESPONSÁVEL N° 02.05  
 SECRETARIA MUNICIPAL DE ADMINISTRAÇÃO

OBJETIVO Humanizar o atendimento a população.

JUSTIFICATIVA levar o atendimento dos serviços da Prefeitura mais próximo do cidadão.

Indicadores	Unidade de Medida	METAS		PREVISÃO DA EVOLUÇÃO DOS INDICADORES POR EXERCÍCIO				
		Índice Recente	Índice Futuro	2014	2015	2016	2017	
Grau de satisfação da população	%	90	90	90	90	90	90	90
<b>CUSTO TOTAL ESTIMADO PARA O PROGRAMA: R\$</b>								<b>80.000,00</b>
<b>CUSTO POR EXERCÍCIO</b>								
<b>2014</b>		<b>2015</b>		<b>2016</b>		<b>2017</b>		
20.000,00		20.000,00		20.000,00		20.000,00		

JUSTIFICATIVA DAS MODIFICAÇÕES



**Planejamento Economico**  
**Anexo II**  
**DESCRIÇÃO DOS PROGRAMAS GOVERNAMENTAIS / METAS / CUSTOS**  
**Exercício: 2014, 2015, 2016 e 2017**

<b>INICIAL</b>		<b>INCLUSÃO</b>		<b>ALTERAÇÃO</b>	<b>X</b>	<b>EXCLUSÃO</b>	
<b>PROGRAMA</b>	Nº 0714						
Junta do Serviço Militar							
<b>UNIDADE RESPONSÁVEL</b>	Nº 02.02						
GABINETE							
<b>OBJETIVO</b>	Alistamento e encaminhamento do jovem ao Serviço Militar.						
<b>JUSTIFICATIVA</b>	Cumprir as exigências da legislação que disciplina a matéria.						

Indicadores	Unidade de Medida	METAS		PREVISÃO DA EVOLUÇÃO DOS INDICADORES POR EXERCÍCIO			
		Índice Recente	Índice Futuro	2014	2015	2016	2017
Número de pessoas atendidas	UN	2.500	3.000	2.500	2.700	2.800	3.000
<b>CUSTO TOTAL ESTIMADO PARA O PROGRAMA: R\$</b>							<b>140.000,00</b>
<b>CUSTO POR EXERCÍCIO</b>							
		<b>2014</b>	<b>2015</b>	<b>2016</b>		<b>2017</b>	
		35.000,00	35.000,00	35.000,00		35.000,00	

JUSTIFICATIVA DAS MODIFICAÇÕES



**Planejamento Economico**  
**Anexo II**  
**DESCRIÇÃO DOS PROGRAMAS GOVERNAMENTAIS / METAS / CUSTOS**  
**Exercício: 2014, 2015, 2016 e 2017**

INICIAL	INCLUSÃO	<b>ALTERAÇÃO</b>	<b>X</b>	EXCLUSÃO
---------	----------	------------------	----------	----------

**PROGRAMA** N° 0715  
 Administração da Assessoria de Comunicação  
**UNIDADE RESPONSÁVEL** N° 02.02  
 GABINETE  
**OBJETIVO** Divulgar os atos do governo para os públicos interessados, por meio de mídia eletrônica, mídia online, vídeo, áudio e material gráfico e eventos institucionais  
**JUSTIFICATIVA** Tornar transparente os atos de governo.

Indicadores	METAS			PREVISÃO DA EVOLUÇÃO DOS INDICADORES POR EXERCÍCIO			
	Unidade de Medida	Índice Recente	Índice Futuro	2014	2015	2016	2017
Noticias divulgadas	%	95	100	90	95	97	100
<b>CUSTO TOTAL ESTIMADO PARA O PROGRAMA: R\$</b>				<b>6.475.000,00</b>			
<b>CUSTO POR EXERCÍCIO</b>							
2014	2015	2016	2017				
1.590.000,00	2.990.000,00	860.000,00	1.035.000,00				

JUSTIFICATIVA DAS MODIFICAÇÕES



**Planejamento Economico**  
**Anexo II**  
**DESCRIÇÃO DOS PROGRAMAS GOVERNAMENTAIS / METAS / CUSTOS**  
**Exercício: 2014, 2015, 2016 e 2017**

<b>INICIAL</b>		<b>INCLUSÃO</b>		<b>ALTERAÇÃO</b>	<b>X</b>	<b>EXCLUSÃO</b>	
<b>PROGRAMA</b>	Nº 0716						
Administração Superior							
<b>UNIDADE RESPONSÁVEL</b>	Nº 02.02						
GABINETE							
<b>OBJETIVO</b>	Manter as atividades administrativas.						
<b>JUSTIFICATIVA</b>	Para melhorar o atendimento aos munícipes						

Indicadores	Unidade de Medida	METAS		PREVISÃO DA EVOLUÇÃO DOS INDICADORES POR EXERCÍCIO			
		Índice Recente	Índice Futuro	2014	2015	2016	2017
Grau de satisfação dos usuários	%	80	80	80	80	80	80
Manutenção dos serviços de transporte	KM	120.000	120.000	120.000	120.000	120.000	120.000
<b>CUSTO TOTAL ESTIMADO PARA O PROGRAMA: R\$</b>							<b>11.784.000,00</b>
<b>CUSTO POR EXERCÍCIO</b>							
<b>2014</b>	<b>2015</b>	<b>2016</b>	<b>2017</b>				
2.790.000,00	2.793.000,00	3.028.000,00	3.173.000,00				

**JUSTIFICATIVA DAS MODIFICAÇÕES**





**Planejamento Economico**  
**Anexo II**  
**DESCRIÇÃO DOS PROGRAMAS GOVERNAMENTAIS / METAS / CUSTOS**  
**Exercício: 2014, 2015, 2016 e 2017**

INICIAL	INCLUSÃO	ALTERAÇÃO	X	EXCLUSÃO
<b>PROGRAMA</b>	Nº 0717			
Administração da Política de Infra Estrutura - Obras Públicas				
<b>UNIDADE RESPONSÁVEL</b>	Nº 02.07			
SECRETARIA MUNICIPAL DE OBRAS PÚBLICAS				
<b>OBJETIVO</b>	Estruturar os serviços prestados pela Secretaria de Obras Públicas			
<b>JUSTIFICATIVA</b>	Prestar melhores serviços ao público externo e interno.			

Indicadores	Unidade de Medida	METAS		PREVISÃO DA EVOLUÇÃO DOS INDICADORES POR EXERCÍCIO			
		Índice Recente	Índice Futuro	2014	2015	2016	2017
Atendimento das demandas feitas a Secretaria	%	50	80	50	65	75	80
<b>CUSTO TOTAL ESTIMADO PARA O PROGRAMA: R\$</b>							<b>46.215.000,00</b>
<b>CUSTO POR EXERCÍCIO</b>							
2014	2015	2016	2017				
13.490.000,00	10.620.000,00	10.480.000,00	11.625.000,00				

JUSTIFICATIVA DAS MODIFICAÇÕES



**Planejamento Economico**  
**Anexo II**  
**DESCRIÇÃO DOS PROGRAMAS GOVERNAMENTAIS / METAS / CUSTOS**  
**Exercício: 2014, 2015, 2016 e 2017**

INICIAL	INCLUSÃO	ALTERAÇÃO	X	EXCLUSÃO
---------	----------	-----------	---	----------

**PROGRAMA** N° 0718

Gestão Administrativa da Assessoria Ind. e Com.

**UNIDADE RESPONSÁVEL** N° 02.02

GABINETE

**OBJETIVO** Manter os serviços administrativos.

**JUSTIFICATIVA** Para melhorar o atendimento aos munícipes e empresários

Indicadores	Unidade de Medida	METAS		PREVISÃO DA EVOLUÇÃO DOS INDICADORES POR EXERCÍCIO			
		Índice Recente	Índice Futuro	2014	2015	2016	2017
Número de pessoas atendidas	UN	150	170	150	150	160	170
<b>CUSTO TOTAL ESTIMADO PARA O PROGRAMA: R\$</b>				<b>345.000,00</b>			
<b>CUSTO POR EXERCÍCIO</b>							
2014	2015	2016	2017				
90.000,00	90.000,00	70.000,00	95.000,00				

**JUSTIFICATIVA DAS MODIFICAÇÕES**



**Planejamento Economico**  
**Anexo II**  
**DESCRIÇÃO DOS PROGRAMAS GOVERNAMENTAIS / METAS / CUSTOS**  
**Exercício: 2014, 2015, 2016 e 2017**

INICIAL	INCLUSÃO	<b>ALTERAÇÃO</b>	<b>X</b>	EXCLUSÃO
---------	----------	------------------	----------	----------

PROGRAMA Nº 0719

Administração da Secretaria de Relações Institucionais

UNIDADE RESPONSÁVEL Nº 02.15

SECRETARIA MUNICIPAL DE RELAÇÕES INSTITUCIONAIS

OBJETIVO Proporcionar o relacionamento adequado do Executivo Municipal com os poderes constituídos e as Entidades Governamentais.

JUSTIFICATIVA Assegurar e tornar mais eficiente o relacionamento do Poder Executivo Municipal com os Poderes Legislativo, Judiciário, Executivo, Tribunais de Contas e Ministério Público, nas esferas Estadual e Federal.

Indicadores	Unidade de Medida	METAS		PREVISÃO DA EVOLUÇÃO DOS INDICADORES POR EXERCÍCIO			
		Índice Recente	Índice Futuro	2014	2015	2016	2017
Número de processos	UN	250	250	250	250	250	250
<b>CUSTO TOTAL ESTIMADO PARA O PROGRAMA: R\$</b>				<b>3.065.000,00</b>			
<b>CUSTO POR EXERCÍCIO</b>							
<b>2014</b>	<b>2015</b>	<b>2016</b>	<b>2017</b>				
665.000,00	760.000,00	820.000,00	820.000,00				

JUSTIFICATIVA DAS MODIFICAÇÕES



**Planejamento Economico**  
**Anexo II**  
**DESCRIÇÃO DOS PROGRAMAS GOVERNAMENTAIS / METAS / CUSTOS**  
**Exercício: 2014, 2015, 2016 e 2017**

INICIAL	INCLUSÃO	ALTERAÇÃO	<b>X</b>	EXCLUSÃO
---------	----------	-----------	----------	----------

PROGRAMA Nº 0801

Sinal Verde - Trânsito Racional

UNIDADE RESPONSÁVEL Nº 02.08

SECRETARIA MUNICIPAL DE SERVIÇOS URBANOS

OBJETIVO Atender a obrigatoriedade emanada do Código de Trânsito Brasileiro em seu artigo 74 e seguintes.

JUSTIFICATIVA Cumprimento da legislação de trânsito

Indicadores	Unidade de Medida	METAS		PREVISÃO DA EVOLUÇÃO DOS INDICADORES POR EXERCÍCIO				
		Índice Recente	Índice Futuro	2014	2015	2016	2017	
Grau de satisfação de usuários das vias públicas	%	70	90	75	80	85	90	
CUSTO TOTAL ESTIMADO PARA O PROGRAMA: R\$							1.723.000,00	
CUSTO POR EXERCÍCIO								
2014	2015	2016	2017					
173.000,00	350.000,00	600.000,00	600.000,00					

JUSTIFICATIVA DAS MODIFICAÇÕES



**Planejamento Economico**  
**Anexo II**  
**DESCRIÇÃO DOS PROGRAMAS GOVERNAMENTAIS / METAS / CUSTOS**  
**Exercício: 2014, 2015, 2016 e 2017**

INICIAL	INCLUSÃO	ALTERAÇÃO	X	EXCLUSÃO
<b>PROGRAMA</b> N° 0802				
Gestão do Sistema de Transporte Coletivo				
<b>UNIDADE RESPONSÁVEL</b> N° 02.08				
SECRETARIA MUNICIPAL DE SERVIÇOS URBANOS				
<b>OBJETIVO</b>	Manutenção e melhoria do gerenciamento do Sistema de Transporte Coletivo			
<b>JUSTIFICATIVA</b>	Oferecer melhores condições de funcionamento do sistema de transporte coletivo.			

Indicadores	Unidade de Medida	METAS		PREVISÃO DA EVOLUÇÃO DOS INDICADORES POR EXERCÍCIO				
		Índice Recente	Índice Futuro	2014	2015	2016	2017	
Grau de satisfação do usuário	%	80	90	83	85	88	90	
<b>CUSTO TOTAL ESTIMADO PARA O PROGRAMA: R\$</b>							<b>702.000,00</b>	
<b>CUSTO POR EXERCÍCIO</b>								
2014	2015	2016	2017					
7.000,00	580.000,00	55.000,00	60.000,00					

**JUSTIFICATIVA DAS MODIFICAÇÕES**



**Planejamento Economico**  
**Anexo II**  
**DESCRIÇÃO DOS PROGRAMAS GOVERNAMENTAIS / METAS / CUSTOS**  
**Exercício: 2014, 2015, 2016 e 2017**

INICIAL	INCLUSÃO	ALTERAÇÃO	X	EXCLUSÃO
---------	----------	-----------	---	----------

**PROGRAMA** N° 0803

Apoio a Defesa Nacional, Segurança Pública, Combate a Sinistros e Salvamentos

**UNIDADE RESPONSÁVEL** N° 02.07

SECRETARIA MUNICIPAL DE OBRAS PÚBLICAS

**OBJETIVO** Prevenção, combate de incêndios, sinistros e resgates.

**JUSTIFICATIVA** Priorização no salvamento e prevenção de sinistros objetivando salvar vidas.

Indicadores	Unidade de Medida	METAS		PREVISÃO DA EVOLUÇÃO DOS INDICADORES POR EXERCÍCIO			
		Índice Recente	Índice Futuro	2014	2015	2016	2017
Atendimento a sinistros	UN	300	150	300	250	200	150
<b>CUSTO TOTAL ESTIMADO PARA O PROGRAMA: R\$</b>				<b>2.860.000,00</b>			
<b>CUSTO POR EXERCÍCIO</b>							
2014	2015	2016	2017				
650.000,00	650.000,00	780.000,00	780.000,00				

**JUSTIFICATIVA DAS MODIFICAÇÕES**



**Planejamento Economico**  
**Anexo II**  
**DESCRIÇÃO DOS PROGRAMAS GOVERNAMENTAIS / METAS / CUSTOS**  
**Exercício: 2014, 2015, 2016 e 2017**

<b>INICIAL</b>		<b>INCLUSÃO</b>		<b>ALTERAÇÃO</b>	<b>X</b>	<b>EXCLUSÃO</b>	
<b>PROGRAMA</b>	Nº 0804						
Defesa Civil							
<b>UNIDADE RESPONSÁVEL</b>	Nº 02.02						
GABINETE							
<b>OBJETIVO</b>	Proteção a população em áreas de risco.						
<b>JUSTIFICATIVA</b>	Prestar socorro as vítimas que se encontram em situação de risco.						

Indicadores	Unidade de Medida	METAS		PREVISÃO DA EVOLUÇÃO DOS INDICADORES POR EXERCÍCIO			
		Índice Recente	Índice Futuro	2014	2015	2016	2017
Número de pessoas atendidas	UN	4.000	4.800	4.200	4.400	4.600	4.800
Medidas preventivas e recuperativas dedefesa civil.	UN	60	90	65	70	80	90
<b>CUSTO TOTAL ESTIMADO PARA O PROGRAMA: R\$</b>							<b>380.000,00</b>
<b>CUSTO POR EXERCÍCIO</b>							
<b>2014</b>	<b>2015</b>	<b>2016</b>	<b>2017</b>				
95.000,00	95.000,00	95.000,00	95.000,00				

JUSTIFICATIVA DAS MODIFICAÇÕES



**Planejamento Economico**  
**Anexo II**  
**DESCRIÇÃO DOS PROGRAMAS GOVERNAMENTAIS / METAS / CUSTOS**  
**Exercício: 2014, 2015, 2016 e 2017**

INICIAL	INCLUSÃO	ALTERAÇÃO	X	EXCLUSÃO
---------	----------	-----------	---	----------

**PROGRAMA** N° 0805

Gestão dos Sistemas de Trânsito

**UNIDADE RESPONSÁVEL** N° 02.08

SECRETARIA MUNICIPAL DE SERVIÇOS URBANOS

**OBJETIVO** Manutenção e melhoria do gerenciamento do Sistema de Trânsito

**JUSTIFICATIVA** Oferecer melhores condições de funcionamento do sistema viário e cicloviário.

Indicadores	Unidade de Medida	METAS		PREVISÃO DA EVOLUÇÃO DOS INDICADORES POR EXERCÍCIO			
		Índice Recente	Índice Futuro	2014	2015	2016	2017
Grau de atendimento ao usuário	%	80	90	83	85	88	90
<b>CUSTO TOTAL ESTIMADO PARA O PROGRAMA: R\$</b>				<b>8.940.000,00</b>			
<b>CUSTO POR EXERCÍCIO</b>							
		<b>2014</b>	<b>2015</b>	<b>2016</b>	<b>2017</b>		
		1.965.000,00	2.110.000,00	2.430.000,00	2.435.000,00		

**JUSTIFICATIVA DAS MODIFICAÇÕES**





**Planejamento Economico**  
**Anexo II**  
**DESCRIÇÃO DOS PROGRAMAS GOVERNAMENTAIS / METAS / CUSTOS**  
**Exercício: 2014, 2015, 2016 e 2017**

INICIAL	INCLUSÃO	ALTERAÇÃO	X	EXCLUSÃO
---------	----------	-----------	---	----------

**PROGRAMA** N° 0805

Gestão dos Sistemas de Trânsito

**UNIDADE RESPONSÁVEL** N° 02.08

SECRETARIA MUNICIPAL DE SERVIÇOS URBANOS

**OBJETIVO** Manutenção e melhoria do gerenciamento do Sistema de Trânsito

**JUSTIFICATIVA** Oferecer melhores condições de funcionamento do sistema viário e cicloviário.

Indicadores	Unidade de Medida	METAS		PREVISÃO DA EVOLUÇÃO DOS INDICADORES POR EXERCÍCIO			
		Índice Recente	Índice Futuro	2014	2015	2016	2017
Grau de atendimento ao usuário	%	80	90	83	85	88	90
<b>CUSTO TOTAL ESTIMADO PARA O PROGRAMA: R\$</b>				<b>8.940.000,00</b>			
<b>CUSTO POR EXERCÍCIO</b>							
2014	2015	2016	2017				
1.965.000,00	2.110.000,00	2.430.000,00	2.435.000,00				

**JUSTIFICATIVA DAS MODIFICAÇÕES**



**Planejamento Economico**  
**Anexo II**  
**DESCRIÇÃO DOS PROGRAMAS GOVERNAMENTAIS / METAS / CUSTOS**  
**Exercício: 2014, 2015, 2016 e 2017**

INICIAL	INCLUSÃO	ALTERAÇÃO	<b>X</b>	EXCLUSÃO
---------	----------	-----------	----------	----------

**PROGRAMA** N° 0901

Contribuições a União FUNSET

**UNIDADE RESPONSÁVEL** N° 02.08

SECRETARIA MUNICIPAL DE SERVIÇOS URBANOS

**OBJETIVO** Atender a obrigatoriedade de repasse de 5% do total arrecadado em multas de trânsito, mensalmente a União.

**JUSTIFICATIVA** Atender a Legislação do FUNSET

Indicadores	Unidade de Medida	METAS		PREVISÃO DA EVOLUÇÃO DOS INDICADORES POR EXERCÍCIO			
		Índice Recente	Índice Futuro	2014	2015	2016	2017
Recolhimento das contribuições	%	100	100	100	100	100	100
<b>CUSTO TOTAL ESTIMADO PARA O PROGRAMA: R\$</b>				<b>60.000,00</b>			
<b>CUSTO POR EXERCÍCIO</b>							
2014	2015	2016	2017				
15.000,00	15.000,00	15.000,00	15.000,00				

**JUSTIFICATIVA DAS MODIFICAÇÕES**



**Planejamento Economico**  
**Anexo II**  
**DESCRIÇÃO DOS PROGRAMAS GOVERNAMENTAIS / METAS / CUSTOS**  
**Exercício: 2014, 2015, 2016 e 2017**

INICIAL	INCLUSÃO	ALTERAÇÃO	X	EXCLUSÃO
---------	----------	-----------	---	----------

**PROGRAMA** N° 0902  
 Serviço da Dívida  
**UNIDADE RESPONSÁVEL** N° 02.04  
 SECRETARIA MUNICIPAL DA FAZENDA  
**OBJETIVO** Saneamento das dívidas do município  
**JUSTIFICATIVA** Atender a legislação e demandas

Indicadores	Unidade de Medida	METAS		PREVISÃO DA EVOLUÇÃO DOS INDICADORES POR EXERCÍCIO			
		Índice Recente	Índice Futuro	2014	2015	2016	2017
Dividas pagas	%	100	100	100	100	100	100
<b>CUSTO TOTAL ESTIMADO PARA O PROGRAMA: R\$</b>							<b>47.340.000,00</b>
<b>CUSTO POR EXERCÍCIO</b>							
<b>2014</b>	<b>2015</b>	<b>2016</b>	<b>2017</b>				
10.190.000,00	11.995.000,00	12.495.000,00	12.660.000,00				

**JUSTIFICATIVA DAS MODIFICAÇÕES**



**Planejamento Economico**  
**Anexo II**  
**DESCRIÇÃO DOS PROGRAMAS GOVERNAMENTAIS / METAS / CUSTOS**  
**Exercício: 2014, 2015, 2016 e 2017**

INICIAL		INCLUSÃO		ALTERAÇÃO	<b>X</b>	EXCLUSÃO	
PROGRAMA	Nº 0903						
Indenizações							
UNIDADE RESPONSÁVEL	Nº 02.04						
SECRETARIA MUNICIPAL DA FAZENDA							
OBJETIVO	Restituições trabalhistas e outras.						
JUSTIFICATIVA	Atender a legislação e sentenças.						

Indicadores	Unidade de Medida	METAS		PREVISÃO DA EVOLUÇÃO DOS INDICADORES POR EXERCÍCIO			
		Índice Recente	Índice Futuro	2014	2015	2016	2017
Atendimento de sentenças	%	100	100	100	100	100	100
<b>CUSTO TOTAL ESTIMADO PARA O PROGRAMA: R\$</b>				<b>1.561.000,00</b>			
<b>CUSTO POR EXERCÍCIO</b>							
<b>2014</b>		<b>2015</b>		<b>2016</b>		<b>2017</b>	
552.000,00		538.000,00		248.000,00		223.000,00	

**JUSTIFICATIVA DAS MODIFICAÇÕES**



**Planejamento Economico**  
**Anexo II**  
**DESCRIÇÃO DOS PROGRAMAS GOVERNAMENTAIS / METAS / CUSTOS**  
**Exercício: 2014, 2015, 2016 e 2017**

<b>INICIAL</b>		<b>INCLUSÃO</b>		<b>ALTERAÇÃO</b>	<b>X</b>	<b>EXCLUSÃO</b>	
<b>PROGRAMA</b>	Nº 0999						
Reserva de Contingência							
<b>UNIDADE RESPONSÁVEL</b>	Nº 02.04						
SECRETARIA MUNICIPAL DA FAZENDA							
<b>OBJETIVO</b>	Atender passivos contingentes e eventos fiscais imprevistos						
<b>JUSTIFICATIVA</b>	Atender a legislação e demandas imprevistas						

Indicadores	Unidade de Medida	METAS		PREVISÃO DA EVOLUÇÃO DOS INDICADORES POR EXERCÍCIO			
		Índice Recente	Índice Futuro	2014	2015	2016	2017
Índice legal e demanda	%	0,14	0,14	0,14	0,14	0,14	0,14
<b>CUSTO TOTAL ESTIMADO PARA O PROGRAMA: R\$</b>							<b>3.221.000,00</b>
<b>CUSTO POR EXERCÍCIO</b>							
<b>2014</b>	<b>2015</b>	<b>2016</b>	<b>2017</b>				
756.000,00	797.000,00	834.000,00	834.000,00				

**JUSTIFICATIVA DAS MODIFICAÇÕES**



**Planejamento Economico**  
**Anexo II**  
**DESCRIÇÃO DOS PROGRAMAS GOVERNAMENTAIS / METAS / CUSTOS**  
**Exercício: 2014, 2015, 2016 e 2017**

INICIAL	INCLUSÃO	<b>ALTERAÇÃO</b>	<b>X</b>	EXCLUSÃO
---------	----------	------------------	----------	----------

**PROGRAMA** N° 1000  
 Serviços Especificos de Proteção Social Especial  
**UNIDADE RESPONSÁVEL** N° 02.14  
 SECRETARIA MUNICIPAL DE ASSISTENCIA SOCIAL  
**OBJETIVO** Atender a população carente especial com meios de subsistência, garantindo os direitos a cidadania, sendo que o Programa de Atendimento conhecido como "Casa Solar das Crianças", serão destinados R\$ 100.000,00 (cem mil reais).  
**JUSTIFICATIVA** Minimizar as necessidades da população com necessidades especial.

Indicadores	Unidade de Medida	METAS		PREVISÃO DA EVOLUÇÃO DOS INDICADORES POR EXERCÍCIO			
		Índice Recente	Índice Futuro	2014	2015	2016	2017
Atendimento a população com direitos violados	%	90	100	92	93	95	100
<b>CUSTO TOTAL ESTIMADO PARA O PROGRAMA: R\$</b>							<b>1.842.000,00</b>
<b>CUSTO POR EXERCÍCIO</b>							
2014	2015	2016	2017				
513.000,00	442.000,00	442.000,00	445.000,00				

**JUSTIFICATIVA DAS MODIFICAÇÕES**



**Planejamento Economico**  
**Anexo II**  
**DESCRIÇÃO DOS PROGRAMAS GOVERNAMENTAIS / METAS / CUSTOS**  
**Exercício: 2014, 2015, 2016 e 2017**

INICIAL		INCLUSÃO		ALTERAÇÃO	<b>X</b>	EXCLUSÃO	
---------	--	----------	--	-----------	----------	----------	--

**PROGRAMA** N° 1000

Serviços Específicos de Proteção Social Especial

**UNIDADE RESPONSÁVEL** N° 02.14

SECRETARIA MUNICIPAL DE ASSISTENCIA SOCIAL

**OBJETIVO** Atender a população carente especial com meios de subsistência, garantindo os direitos a cidadania, sendo que o Programa de Atendimento conhecido como "Casa Solar das Crianças", serão destinados R\$ 100.000,00 (cem mil reais).

**JUSTIFICATIVA** Minimizar as necessidades da população com necessidades especial.

Indicadores	Unidade de Medida	METAS		PREVISÃO DA EVOLUÇÃO DOS INDICADORES POR EXERCÍCIO			
		Índice Recente	Índice Futuro	2014	2015	2016	2017
Atendimento a população com direitos violados	%	90	100	92	93	95	100
<b>CUSTO TOTAL ESTIMADO PARA O PROGRAMA: R\$</b>							<b>1.842.000,00</b>
<b>CUSTO POR EXERCÍCIO</b>							
2014	2015	2016	2017				
513.000,00	442.000,00	442.000,00	445.000,00				

**JUSTIFICATIVA DAS MODIFICAÇÕES**



**Planejamento Economico**  
**Anexo II**  
**DESCRIÇÃO DOS PROGRAMAS GOVERNAMENTAIS / METAS / CUSTOS**  
**Exercício: 2014, 2015, 2016 e 2017**

INICIAL	INCLUSÃO	ALTERAÇÃO	X	EXCLUSÃO
---------	----------	-----------	---	----------

**PROGRAMA** N° 1001

Rede de Proteção Social Básica

**UNIDADE RESPONSÁVEL** N° 02.14

SECRETARIA MUNICIPAL DE ASSISTENCIA SOCIAL

**OBJETIVO** Atender os mais necessitados por meio de uma ampla rede de proteção social integrada.

**JUSTIFICATIVA** Proporcionar melhores condições de vida aos mais carentes.

Indicadores	Unidade de Medida	METAS		PREVISÃO DA EVOLUÇÃO DOS INDICADORES POR EXERCÍCIO			
		Índice Recente	Índice Futuro	2014	2015	2016	2017
Atendimento integral a famílias	%	90	100	93	95	98	100
<b>CUSTO TOTAL ESTIMADO PARA O PROGRAMA: R\$</b>				<b>4.922.000,00</b>			
<b>CUSTO POR EXERCÍCIO</b>							
<b>2014</b>	<b>2015</b>	<b>2016</b>	<b>2017</b>				
796.000,00	1.793.000,00	1.263.000,00	1.070.000,00				

**JUSTIFICATIVA DAS MODIFICAÇÕES**





**Planejamento Economico**  
**Anexo II**  
**DESCRIÇÃO DOS PROGRAMAS GOVERNAMENTAIS / METAS / CUSTOS**  
**Exercício: 2014, 2015, 2016 e 2017**

INICIAL		INCLUSÃO		ALTERAÇÃO	<b>X</b>	EXCLUSÃO	
---------	--	----------	--	-----------	----------	----------	--

**PROGRAMA** Nº 1002

Rede de Serviços da Proteção Social Especial

**UNIDADE RESPONSÁVEL** Nº 02.14

SECRETARIA MUNICIPAL DE ASSISTENCIA SOCIAL

**OBJETIVO** Oferecer serviços de proteção social especial a população minoritaria carente e vítima de violências e riscos

**JUSTIFICATIVA** Melhorar as condições de vida dos necessitados de proteção social especial

Indicadores	Unidade de Medida	METAS		PREVISÃO DA EVOLUÇÃO DOS INDICADORES POR EXERCÍCIO				
		Índice Recente	Índice Futuro	2014	2015	2016	2017	
Atendimento a pessoas com direito violado	%	80	100	85	90	95	100	

**CUSTO TOTAL ESTIMADO PARA O PROGRAMA: R\$ 2.318.000,00**

**CUSTO POR EXERCÍCIO**

2014	2015	2016	2017
482.000,00	793.000,00	518.000,00	525.000,00

**JUSTIFICATIVA DAS MODIFICAÇÕES**



**Planejamento Economico**  
**Anexo II**  
**DESCRIÇÃO DOS PROGRAMAS GOVERNAMENTAIS / METAS / CUSTOS**  
**Exercício: 2014, 2015, 2016 e 2017**

INICIAL	INCLUSÃO	ALTERAÇÃO	X	EXCLUSÃO
---------	----------	-----------	---	----------

**PROGRAMA** N° 1003

Manutenção da Política de Assistência Social

**UNIDADE RESPONSÁVEL** N° 02.14

SECRETARIA MUNICIPAL DE ASSISTENCIA SOCIAL

**OBJETIVO** Manter os equipamentos e serviços de proteção social do município em pleno funcionamento.

**JUSTIFICATIVA** Proporcionar conforto e assistências aos necessitados.

Indicadores	Unidade de Medida	METAS		PREVISÃO DA EVOLUÇÃO DOS INDICADORES POR EXERCÍCIO				
		Índice Recente	Índice Futuro	2014	2015	2016	2017	
Atendimento de pessoas da rede de proteção básica e especial	%	75	90	78	80	85	90	
<b>CUSTO TOTAL ESTIMADO PARA O PROGRAMA: R\$</b>				<b>359.000,00</b>				
<b>CUSTO POR EXERCÍCIO</b>								
2014	2015	2016	2017					
67.000,00	162.000,00	63.000,00	67.000,00					

**JUSTIFICATIVA DAS MODIFICAÇÕES**



**Planejamento Economico**  
**Anexo II**  
**DESCRIÇÃO DOS PROGRAMAS GOVERNAMENTAIS / METAS / CUSTOS**  
**Exercício: 2014, 2015, 2016 e 2017**

INICIAL		INCLUSÃO		ALTERAÇÃO	<b>X</b>	EXCLUSÃO	
---------	--	----------	--	-----------	----------	----------	--

**PROGRAMA** N° 1004

Gestão de Convênios da Rede Básica e Especial de Assistência Social

**UNIDADE RESPONSÁVEL** N° 02.14

SECRETARIA MUNICIPAL DE ASSISTENCIA SOCIAL

**OBJETIVO** Gerir de maneira eficiente os recursos destinados a rede básica e especial de proteção social.

**JUSTIFICATIVA** Maximizar o uso de recursos públicos em pró dos necessitados de assistência básica e especial.

Indicadores	Unidade de Medida	METAS		PREVISÃO DA EVOLUÇÃO DOS INDICADORES POR EXERCÍCIO			
		Índice Recente	Índice Futuro	2014	2015	2016	2017
Demanda atendida pelas entidades da rede de proteção social.	%	100	100	100	100	100	100
<b>CUSTO TOTAL ESTIMADO PARA O PROGRAMA: R\$</b>				<b>6.604.000,00</b>			
<b>CUSTO POR EXERCÍCIO</b>							
2014		2015		2016		2017	
1.149.000,00		1.510.000,00		1.968.000,00		1.977.000,00	

**JUSTIFICATIVA DAS MODIFICAÇÕES**



**Planejamento Economico**  
**Anexo II**  
**DESCRIÇÃO DOS PROGRAMAS GOVERNAMENTAIS / METAS / CUSTOS**  
**Exercício: 2014, 2015, 2016 e 2017**

<b>INICIAL</b>		<b>INCLUSÃO</b>		<b>ALTERAÇÃO</b>	<b>X</b>	<b>EXCLUSÃO</b>	
<b>PROGRAMA</b>	Nº 1005						
Drenagem e Pavimentação Urbana							
<b>UNIDADE RESPONSÁVEL</b>	Nº 02.07						
SECRETARIA MUNICIPAL DE OBRAS PÚBLICAS							
<b>OBJETIVO</b>	Dotar de drenagem ruas e/ou avenidas preparando-as para a pavimentação						
<b>JUSTIFICATIVA</b>	Melhorar a qualidade de vida dos moradores nas ruas e/ou avenidas atendidas pelo programa						

Indicadores	Unidade de Medida	METAS		PREVISÃO DA EVOLUÇÃO DOS INDICADORES POR EXERCÍCIO				
		Índice Recente	Índice Futuro	2014	2015	2016	2017	
Drenagem e Pavimentação de RUas	UN	40	70	40	55	60	70	
<b>CUSTO TOTAL ESTIMADO PARA O PROGRAMA: R\$</b>				<b>52.616.000,00</b>				
<b>CUSTO POR EXERCÍCIO</b>								
<b>2014</b>	<b>2015</b>	<b>2016</b>	<b>2017</b>					
14.000.000,00	12.010.000,00	10.506.000,00	16.100.000,00					

JUSTIFICATIVA DAS MODIFICAÇÕES



**Planejamento Economico**  
**Anexo II**  
**DESCRIÇÃO DOS PROGRAMAS GOVERNAMENTAIS / METAS / CUSTOS**  
**Exercício: 2014, 2015, 2016 e 2017**

INICIAL	INCLUSÃO	ALTERAÇÃO	<b>X</b>	EXCLUSÃO
---------	----------	-----------	----------	----------

PROGRAMA N° 1006

Drenagem Urbana

UNIDADE RESPONSÁVEL N° 02.07

SECRETARIA MUNICIPAL DE OBRAS PÚBLICAS

OBJETIVO EVITAR PONTOS DE ALAGAMENTOS NO MUNICÍPIO

JUSTIFICATIVA DEVIDO A INCIDÊNCIA DE FORTES CHUVAS NOS ÚLTIMOS ANOS TEMOS QUE PREPARAR O MUNICÍPIO PARA ELIMINAR O PROBLEMA

Indicadores	Unidade de Medida	METAS		PREVISÃO DA EVOLUÇÃO DOS INDICADORES POR EXERCÍCIO			
		Índice Recente	Índice Futuro	2014	2015	2016	2017
Drenagem Urbana	UN	20	50	20	30	40	50
<b>CUSTO TOTAL ESTIMADO PARA O PROGRAMA: R\$</b>				<b>510.000,00</b>			
<b>CUSTO POR EXERCÍCIO</b>							
<b>2014</b>	<b>2015</b>	<b>2016</b>	<b>2017</b>				
130.000,00	130.000,00	120.000,00	130.000,00				

JUSTIFICATIVA DAS MODIFICAÇÕES



**Planejamento Economico**  
**Anexo II**  
**DESCRIÇÃO DOS PROGRAMAS GOVERNAMENTAIS / METAS / CUSTOS**  
**Exercício: 2014, 2015, 2016 e 2017**

INICIAL	INCLUSÃO	ALTERAÇÃO	X	EXCLUSÃO
---------	----------	-----------	---	----------

PROGRAMA N° 1007

Aeroporto Guaratinguetá

UNIDADE RESPONSÁVEL N° 02.07

SECRETARIA MUNICIPAL DE OBRAS PÚBLICAS

OBJETIVO Assumir a gestão do Aeroporto

JUSTIFICATIVA Seguindo o Plano do Governo Federal, assumindo o compartilhamento do uso do Aerorto já existente

Indicadores	Unidade de Medida	METAS		PREVISÃO DA EVOLUÇÃO DOS INDICADORES POR EXERCÍCIO			
		Índice Recente	Índice Futuro	2014	2015	2016	2017
Passageiros Previstos	UN	5.000	6.000	0	0	5.000	6.000
<b>CUSTO TOTAL ESTIMADO PARA O PROGRAMA: R\$</b>				<b>400.000,00</b>			
<b>CUSTO POR EXERCÍCIO</b>							
2014		2015		2016		2017	
0,00		0,00		200.000,00		200.000,00	

JUSTIFICATIVA DAS MODIFICAÇÕES



**Planejamento Economico  
PPA - ANEXO III**

**AÇÕES VOLTADAS AO DESENVOLVIMENTO DO PROGRAMA GOVERNAMENTAL E  
RESPECTIVAS UNIDADES EXECUTORAS**

MUNICIPIO: GUARATINGUETA.

EXERCÍCIO: 2016

INICIAL	INCLUSÃO	ALTERAÇÃO	X	EXCLUSÃO
Unidade Executora: SECRETARIA DA CAMARA				Nº 01.01.01
Função: Legislativa				Nº 01
Sub Função: Ação Legislativa				Nº 031
Programa: Processo Legislativo				Nº 0001
Projeto PROJETO DE APOIO AO PROGRAMA PROCESSO LEGISLATIVO				Nº 1072

## META FÍSICA

Quantidade Total  
4,00

Unidade de Medida  
UNIDADE

## META POR EXERCÍCIO

2014	2015	2016	2017	Meta PPA
1,00	1,00	1,00	1,00	4,00

Custo Financeiro Total

R\$

7.000.000,00

## CUSTO FINANCEIRO POR EXERCÍCIO

2014	2015	2016	2017
1.750.000,00	1.750.000,00	1.750.000,00	1.750.000,00

## JUSTIFICATIVA DAS MODIFICAÇÕES

MUNICIPIO: GUARATINGUETA.

EXERCÍCIO: 2016

INICIAL	INCLUSÃO	ALTERAÇÃO	X	EXCLUSÃO
Unidade Executora: SECRETARIA DA CAMARA				Nº 01.01.01
Função: Legislativa				Nº 01
Sub Função: Ação Legislativa				Nº 031
Programa: Processo Legislativo				Nº 0001
Atividade ATIVIDADES DE APOIO AO PROGRAMA PROCESSO LEGISLATIVO				Nº 2257

## META FÍSICA

Quantidade Total  
4,00

Unidade de Medida  
UNIDADE

## META POR EXERCÍCIO

2014	2015	2016	2017	Meta PPA
1,00	1,00	1,00	1,00	4,00

Custo Financeiro Total

R\$

35.745.000,00

## CUSTO FINANCEIRO POR EXERCÍCIO

2014	2015	2016	2017
7.955.000,00	8.576.000,00	9.246.000,00	9.968.000,00

## JUSTIFICATIVA DAS MODIFICAÇÕES



**Planejamento Economico  
PPA - ANEXO III**

**AÇÕES VOLTADAS AO DESENVOLVIMENTO DO PROGRAMA GOVERNAMENTAL E  
RESPECTIVAS UNIDADES EXECUTORAS**

**MUNICIPIO: GUARATINGUETA.** **EXERCÍCIO: 2016**

INICIAL	INCLUSÃO	ALTERAÇÃO	X	EXCLUSÃO
Unidade Executora: GABINETE DO PREFEITO E DEPENDENCIAS				Nº 02.02.01
Função: Administração				Nº 04
Sub Função: Administração Geral				Nº 122
Programa: Ouvidoria Municipal				Nº 0706
Atividade	MANUTENCAO DOS SERVICOS ADMINISTRATIVOS			Nº 2349

**META FÍSICA**

Quantidade Total	Unidade de Medida
195,00	PERCENTUAL

**META POR EXERCÍCIO**

2014	2015	2016	2017	Meta PPA
40,00	45,00	50,00	60,00	195,00
Custo Financeiro Total		R\$	111.000,00	

**CUSTO FINANCEIRO POR EXERCÍCIO**

2014	2015	2016	2017
27.000,00	27.000,00	27.000,00	30.000,00

**JUSTIFICATIVA DAS MODIFICAÇÕES**

**MUNICIPIO: GUARATINGUETA.** **EXERCÍCIO: 2016**

INICIAL	INCLUSÃO	ALTERAÇÃO	X	EXCLUSÃO
Unidade Executora: GABINETE DO PREFEITO E DEPENDENCIAS				Nº 02.02.01
Função: Administração				Nº 04
Sub Função: Administração Geral				Nº 122
Programa: Administração Superior				Nº 0716
Atividade	MANUTENCAO DOS SERVICOS ADMINISTRATIVOS			Nº 2359

**META FÍSICA**

Quantidade Total	Unidade de Medida
320,00	PERCENTUAL

**META POR EXERCÍCIO**

2014	2015	2016	2017	Meta PPA
80,00	80,00	80,00	80,00	320,00
Custo Financeiro Total		R\$	11.435.000,00	

**CUSTO FINANCEIRO POR EXERCÍCIO**

2014	2015	2016	2017
2.700.000,00	2.700.000,00	2.945.000,00	3.090.000,00

**JUSTIFICATIVA DAS MODIFICAÇÕES**





**Planejamento Economico  
PPA - ANEXO III**

**AÇÕES VOLTADAS AO DESENVOLVIMENTO DO PROGRAMA GOVERNAMENTAL E  
RESPECTIVAS UNIDADES EXECUTORAS**

MUNICIPIO: GUARATINGUETA.

EXERCÍCIO: 2016

INICIAL	INCLUSÃO	ALTERAÇÃO	X	EXCLUSÃO
Unidade Executora: GABINETE DO PREFEITO E DEPENDENCIAS				Nº 02.02.01
Função: Administração				Nº 04
Sub Função: Administração Geral				Nº 122
Programa: Administração Superior				Nº 0716
Atividade: MANUTENCAO DOS SERVICOS DE TRANSPORTE				Nº 2360

**META FÍSICA**

Quantidade Total  
480.000,00

Unidade de Medida  
KILOMETRO

**META POR EXERCÍCIO**

2014	2015	2016	2017	Meta PPA
120.000,00	120.000,00	120.000,00	120.000,00	480.000,00
Custo Financeiro Total			R\$	349.000,00

**CUSTO FINANCEIRO POR EXERCÍCIO**

2014	2015	2016	2017
90.000,00	93.000,00	83.000,00	83.000,00

**JUSTIFICATIVA DAS MODIFICAÇÕES**

MUNICIPIO: GUARATINGUETA.

EXERCÍCIO: 2016

INICIAL	INCLUSÃO	ALTERAÇÃO	X	EXCLUSÃO
Unidade Executora: FUNDO DA CRIANÇA E DO ADOLESCENTE				Nº 02.02.02
Função: Assistência Social				Nº 08
Sub Função: Assistência à Criança e ao Adolescente				Nº 243
Programa: Atenção a Criança e ao Adolescente				Nº 0401
Atividade: MANUTENCAO DO CONSELHO DOS DIREITOS DA CRIANCA E DO ADOLESCENTE				Nº 2124

**META FÍSICA**

Quantidade Total  
10,00

Unidade de Medida  
PERCENTUAL

**META POR EXERCÍCIO**

2014	2015	2016	2017	Meta PPA
2,50	2,50	2,50	2,50	10,00
Custo Financeiro Total			R\$	3.460.000,00

**CUSTO FINANCEIRO POR EXERCÍCIO**

2014	2015	2016	2017
1.230.000,00	1.230.000,00	500.000,00	500.000,00

**JUSTIFICATIVA DAS MODIFICAÇÕES**



**Planejamento Economico  
PPA - ANEXO III**

**AÇÕES VOLTADAS AO DESENVOLVIMENTO DO PROGRAMA GOVERNAMENTAL E  
RESPECTIVAS UNIDADES EXECUTORAS**

**MUNICÍPIO: GUARATINGUETA. EXERCÍCIO: 2016**

INICIAL	INCLUSÃO	ALTERAÇÃO	X	EXCLUSÃO
Unidade Executora: JUNTA DO SERVIÇO MILITAR				Nº 02.02.03
Função: Defesa Nacional				Nº 05
Sub Função: Defesa Terrestre				Nº 153
Programa: Junta do Serviço Militar				Nº 0714
Atividade: GESTAO DO SISTEMA ADMINISTRATIVO				Nº 2348

**META FÍSICA**

Quantidade Total  
500,00

Unidade de Medida  
UNIDADE

**META POR EXERCÍCIO**

2014	2015	2016	2017	Meta PPA
100,00	200,00	100,00	100,00	500,00

Custo Financeiro Total

R\$

140.000,00

**CUSTO FINANCEIRO POR EXERCÍCIO**

2014	2015	2016	2017
35.000,00	35.000,00	35.000,00	35.000,00

**JUSTIFICATIVA DAS MODIFICAÇÕES**

**MUNICÍPIO: GUARATINGUETA. EXERCÍCIO: 2016**

INICIAL	INCLUSÃO	ALTERAÇÃO	X	EXCLUSÃO
Unidade Executora: FUNDO SOCIAL DE SOLIDARIEDADE				Nº 02.02.04
Função: Assistência Social				Nº 08
Sub Função: Administração Geral				Nº 122
Programa: Fundo Social de Solidariedade				Nº 0409
Atividade: MANUTENCAO DOS SERVICOS ADMINISTRATIVOS				Nº 2368

**META FÍSICA**

Quantidade Total  
4.000,00

Unidade de Medida  
UNIDADE

**META POR EXERCÍCIO**

2014	2015	2016	2017	Meta PPA
1.000,00	1.000,00	1.000,00	1.000,00	4.000,00

Custo Financeiro Total

R\$

2.360.000,00

**CUSTO FINANCEIRO POR EXERCÍCIO**

2014	2015	2016	2017
600.000,00	600.000,00	580.000,00	580.000,00

**JUSTIFICATIVA DAS MODIFICAÇÕES**



**Planejamento Economico  
PPA - ANEXO III**

**AÇÕES VOLTADAS AO DESENVOLVIMENTO DO PROGRAMA GOVERNAMENTAL E  
RESPECTIVAS UNIDADES EXECUTORAS**

MUNICIPIO: GUARATINGUETA.

EXERCÍCIO: 2016

INICIAL	INCLUSÃO	ALTERAÇÃO	X	EXCLUSÃO
Unidade Executora: DEFESA CIVIL				Nº 02.02.05
Função: Segurança Pública				Nº 06
Sub Função: Administração Geral				Nº 122
Programa: Defesa Civil				Nº 0804
Atividade	MANUTENÇÃO DOS SERVIÇOS ADMINISTRATIVOS			Nº 2304

## META FÍSICA

Quantidade Total  
8.000,00

Unidade de Medida  
UNIDADE

## META POR EXERCÍCIO

2014	2015	2016	2017	Meta PPA
2.000,00	2.000,00	2.000,00	2.000,00	8.000,00
Custo Financeiro Total			R\$	120.000,00

## CUSTO FINANCEIRO POR EXERCÍCIO

2014	2015	2016	2017
30.000,00	30.000,00	30.000,00	30.000,00

## JUSTIFICATIVA DAS MODIFICAÇÕES

MUNICIPIO: GUARATINGUETA.

EXERCÍCIO: 2016

INICIAL	INCLUSÃO	ALTERAÇÃO	X	EXCLUSÃO
Unidade Executora: DEFESA CIVIL				Nº 02.02.05
Função: Segurança Pública				Nº 06
Sub Função: Defesa Civil				Nº 182
Programa: Defesa Civil				Nº 0804
Projeto	MEDIDAS PREVENTIVAS E RECUPERATIVAS DE DEFESA CIVIL			Nº 1077

## META FÍSICA

Quantidade Total  
305,00

Unidade de Medida  
UNIDADE

## META POR EXERCÍCIO

2014	2015	2016	2017	Meta PPA
65,00	70,00	80,00	90,00	305,00
Custo Financeiro Total			R\$	140.000,00

## CUSTO FINANCEIRO POR EXERCÍCIO

2014	2015	2016	2017
35.000,00	35.000,00	35.000,00	35.000,00

## JUSTIFICATIVA DAS MODIFICAÇÕES



Planejamento Economico  
PPA - ANEXO III

AÇÕES VOLTADAS AO DESENVOLVIMENTO DO PROGRAMA GOVERNAMENTAL E  
RESPECTIVAS UNIDADES EXECUTORAS

MUNICIPIO: GUARATINGUETA. EXERCÍCIO: 2016

INICIAL	<input checked="" type="checkbox"/>	INCLUSÃO	ALTERAÇÃO	EXCLUSÃO
Unidade Executora: DEFESA CIVIL				Nº 02.02.05
Função: Segurança Pública				Nº 06
Sub Função: Defesa Civil				Nº 182
Programa: Defesa Civil				Nº 0804
Atividade				Nº 2275
SOCORRO E ASSISTENCIA EM EMERGENCIAS				

META FÍSICA		Unidade de Medida
Quantidade Total		UNIDADE
10.000,00		

META POR EXERCÍCIO				
2014	2015	2016	2017	Meta PPA
2.200,00	2.400,00	2.600,00	2.800,00	10.000,00
Custo Financeiro Total			R\$	120.000,00

CUSTO FINANCEIRO POR EXERCÍCIO			
2014	2015	2016	2017
30.000,00	30.000,00	30.000,00	30.000,00

MUNICIPIO: GUARATINGUETA. EXERCÍCIO: 2016

INICIAL		INCLUSÃO	ALTERAÇÃO	<input checked="" type="checkbox"/>	EXCLUSÃO
Unidade Executora: SERVIÇO DE COMUNICAÇÃO					Nº 02.02.06
Função: Administração					Nº 04
Sub Função: Administração Geral					Nº 122
Programa: Administração da Assessoria de Comunicação					Nº 0715
Atividade					Nº 2354
MANUTENCAO DOS SERVIÇOS ADMINISTRATIVOS					

META FÍSICA		Unidade de Medida
Quantidade Total		PERCENTUAL
320,00		

META POR EXERCÍCIO				
2014	2015	2016	2017	Meta PPA
80,00	80,00	80,00	80,00	320,00
Custo Financeiro Total			R\$	1.380.000,00

CUSTO FINANCEIRO POR EXERCÍCIO			
2014	2015	2016	2017
190.000,00	190.000,00	500.000,00	500.000,00

JUSTIFICATIVA DAS MODIFICAÇÕES



**Planejamento Economico  
PPA - ANEXO III**

**AÇÕES VOLTADAS AO DESENVOLVIMENTO DO PROGRAMA GOVERNAMENTAL E  
RESPECTIVAS UNIDADES EXECUTORAS**

**MUNICIPIO: GUARATINGUETA.** **EXERCÍCIO: 2016**

INICIAL	INCLUSÃO	ALTERAÇÃO	X	EXCLUSÃO
Unidade Executora: SERVIÇO DE COMUNICAÇÃO				Nº 02.02.06
Função: Administração				Nº 04
Sub Função: Administração Geral				Nº 122
Programa: Administração da Assessoria de Comunicação				Nº 0715
Atividade DESPESA C/ PUBLICIDADE INSTITUCIONAL				Nº 2436

**META FÍSICA**

Quantidade Total	Unidade de Medida
4,00	UNIDADE

**META POR EXERCÍCIO**

2014	2015	2016	2017	Meta PPA
1,00	1,00	1,00	1,00	4,00

<b>Custo Financeiro Total</b>	<b>R\$</b>	2.235.000,00
-------------------------------	------------	--------------

**CUSTO FINANCEIRO POR EXERCÍCIO**

2014	2015	2016	2017
300.000,00	1.400.000,00	267.500,00	267.500,00

**JUSTIFICATIVA DAS MODIFICAÇÕES**

**MUNICIPIO: GUARATINGUETA.** **EXERCÍCIO: 2016**

INICIAL	INCLUSÃO	ALTERAÇÃO	X	EXCLUSÃO
Unidade Executora: SERVIÇO DE COMUNICAÇÃO				Nº 02.02.06
Função: Administração				Nº 04
Sub Função: Administração Geral				Nº 122
Programa: Administração da Assessoria de Comunicação				Nº 0715
Atividade DESPESA C/ PUBLICIDADE DE UTILIDADE PÚBLICA				Nº 2437

**META FÍSICA**

Quantidade Total	Unidade de Medida
4,00	UNIDADE

**META POR EXERCÍCIO**

2014	2015	2016	2017	Meta PPA
1,00	1,00	1,00	1,00	4,00

<b>Custo Financeiro Total</b>	<b>R\$</b>	2.860.000,00
-------------------------------	------------	--------------

**CUSTO FINANCEIRO POR EXERCÍCIO**

2014	2015	2016	2017
1.100.000,00	1.400.000,00	92.500,00	267.500,00

**JUSTIFICATIVA DAS MÓDIFICAÇÕES**



**Planejamento Economico  
PPA - ANEXO III**

**AÇÕES VOLTADAS AO DESENVOLVIMENTO DO PROGRAMA GOVERNAMENTAL E  
RESPECTIVAS UNIDADES EXECUTORAS**

MUNICIPIO: GUARATINGUETA.

EXERCÍCIO: 2016

INICIAL	INCLUSÃO	ALTERAÇÃO	X	EXCLUSÃO
Unidade Executora: ACESSORIA ESPECIAL DE INDÚSTRIA E COMÉRCIO				Nº 02.02.07
Função: Administração				Nº 04
Sub Função: Administração Geral				Nº 122
Programa: Gestão Administrativa da Assessoria Ind. e Com.				Nº 0718
Atividade MANUTENCAO DOS SERVICOS ADMINISTRATIVOS				Nº 2374

**META FÍSICA**

Quantidade Total

630,00

Unidade de Medida

UNIDADE

**META POR EXERCÍCIO**

2014

150,00

2015

150,00

2016

160,00

2017

170,00

Meta PPA

630,00

Custo Financeiro Total

R\$

345.000,00

**CUSTO FINANCEIRO POR EXERCÍCIO**

2014

90.000,00

2015

90.000,00

2016

70.000,00

2017

95.000,00

**JUSTIFICATIVA DAS MODIFICAÇÕES**

MUNICIPIO: GUARATINGUETA.

EXERCÍCIO: 2016

INICIAL	INCLUSÃO	ALTERAÇÃO	X	EXCLUSÃO
Unidade Executora: SECRETARIA E DEPENDENCIAS				Nº 02.03.01
Função: Administração				Nº 04
Sub Função: Administração Geral				Nº 122
Programa: Administração da Secretaria de Planejamento				Nº 0709
Atividade MANUTENCAO DOS SERVICOS ADMINISTRATIVOS				Nº 2324

**META FÍSICA**

Quantidade Total

330,00

Unidade de Medida

PERCENTUAL

**META POR EXERCÍCIO**

2014

75,00

2015

80,00

2016

85,00

2017

90,00

Meta PPA

330,00

Custo Financeiro Total

R\$

10.735.000,00

**CUSTO FINANCEIRO POR EXERCÍCIO**

2014

2.410.000,00

2015

2.935.000,00

2016

2.695.000,00

2017

2.695.000,00

**JUSTIFICATIVA DAS MODIFICAÇÕES**



Planejamento Economico  
PPA - ANEXO III

**AÇÕES VOLTADAS AO DESENVOLVIMENTO DO PROGRAMA GOVERNAMENTAL E  
RESPECTIVAS UNIDADES EXECUTORAS**

MUNICIPIO: GUARATINGUETA. EXERCÍCIO: 2016

INICIAL	INCLUSÃO	ALTERAÇÃO	X	EXCLUSÃO
Unidade Executora: SECRETARIA E DEPENDENCIAS				Nº 02.03.01
Função: Administração				Nº 04
Sub Função: Administração Geral				Nº 122
Programa: Administração da Secretaria de Planejamento				Nº 0709
Atividade	MANUTENCAO E CONSERVACAO DE BENS IMOVEIS			Nº 2326

**META FÍSICA**

Quantidade Total  
4,00

Unidade de Medida  
UNIDADE

**META POR EXERCÍCIO**

2014	2015	2016	2017	Meta PPA
1,00	1,00	1,00	1,00	4,00

Custo Financeiro Total R\$ 170.000,00

**CUSTO FINANCEIRO POR EXERCÍCIO**

2014	2015	2016	2017
155.000,00	5.000,00	5.000,00	5.000,00

**JUSTIFICATIVA DAS MODIFICAÇÕES**

MUNICIPIO: GUARATINGUETA. EXERCÍCIO: 2016

INICIAL	INCLUSÃO	ALTERAÇÃO	X	EXCLUSÃO
Unidade Executora: SECRETARIA E DEPENDENCIAS				Nº 02.04.01
Função: Administração				Nº 04
Sub Função: Administração Geral				Nº 122
Programa: Administração, Finanças e Planejamento				Nº 0701
Atividade	MANUTENCAO DOS SERVICOS ADMINISTRATIVOS			Nº 2234

**META FÍSICA**

Quantidade Total  
400,00

Unidade de Medida  
PERCENTUAL

**META POR EXERCÍCIO**

2014	2015	2016	2017	Meta PPA
100,00	100,00	100,00	100,00	400,00

Custo Financeiro Total R\$ 35.476.000,00

**CUSTO FINANCEIRO POR EXERCÍCIO**

2014	2015	2016	2017
8.200.000,00	9.186.000,00	9.045.000,00	9.045.000,00

**JUSTIFICATIVA DAS MODIFICAÇÕES**



**Planejamento Economico**  
**PPA - ANEXO III**  
**AÇÕES VOLTADAS AO DESENVOLVIMENTO DO PROGRAMA GOVERNAMENTAL E**  
**RESPECTIVAS UNIDADES EXECUTORAS**

**MUNICIPIO: GUARATINGUETA.**

**EXERCÍCIO: 2016**

INICIAL	INCLUSÃO	ALTERAÇÃO	EXCLUSÃO
		<b>X</b>	
Unidade Executora: SECRETARIA E DEPENDENCIAS			Nº 02.04.01
Função: Administração			Nº 04
Sub Função: Administração Financeira			Nº 123
Programa: Administração, Finanças e Planejamento			Nº 0701
Projeto CONSTITUIÇÃO OU AUMENTO DE CAPITAL DE EMPRESAS			Nº 1103

**META FÍSICA**

Quantidade Total  
4.000,00

Unidade de Medida  
UNIDADE

**META POR EXERCÍCIO**

2014	2015	2016	2017	Meta PPA
1.000,00	1.000,00	1.000,00	1.000,00	4.000,00

Custo Financeiro Total

R\$ 4.000,00

**CUSTO FINANCEIRO POR EXERCÍCIO**

2014	2015	2016	2017
1.000,00	1.000,00	1.000,00	1.000,00

**JUSTIFICATIVA DAS MODIFICAÇÕES**

**MUNICIPIO: GUARATINGUETA.**

**EXERCÍCIO: 2016**

INICIAL	INCLUSÃO	ALTERAÇÃO	EXCLUSÃO
		<b>X</b>	
Unidade Executora: SECRETARIA E DEPENDENCIAS			Nº 02.04.01
Função: Administração			Nº 04
Sub Função: Administração de Receitas			Nº 129
Programa: Administração, Finanças e Planejamento			Nº 0701
Atividade MANUTENCAO DO CADASTRO TRIBUTARIO DO MUNICIPIO			Nº 2242

**META FÍSICA**

Quantidade Total  
29.136,00

Unidade de Medida  
UNIDADE

**META POR EXERCÍCIO**

2014	2015	2016	2017	Meta PPA
7.284,00	7.284,00	7.284,00	7.284,00	29.136,00

Custo Financeiro Total

R\$ 7.600.000,00

**CUSTO FINANCEIRO POR EXERCÍCIO**

2014	2015	2016	2017
1.900.000,00	1.900.000,00	1.900.000,00	1.900.000,00

**JUSTIFICATIVA DAS MODIFICAÇÕES**





Planejamento Economico  
PPA - ANEXO III

AÇÕES VOLTADAS AO DESENVOLVIMENTO DO PROGRAMA GOVERNAMENTAL E  
RESPECTIVAS UNIDADES EXECUTORAS

MUNICÍPIO: GUARATINGUETA.

EXERCÍCIO: 2016

INICIAL	INCLUSÃO	ALTERAÇÃO	X	EXCLUSÃO
Unidade Executora: SECRETARIA E DEPENDENCIAS				
Função: Habitação				Nº 02.04.01
Sub Função: Habitação Rural				Nº 16
Programa: Fundo de Habitação de Interesse Social.				Nº 481
Projeto PROGRAMA HABITACIONAL DE INTERESSE SOCIAL				Nº 0515
				Nº 1104

META FÍSICA

Quantidade Total

80,00

Unidade de Medida

UNIDADE

META POR EXERCÍCIO

2014

20,00

2015

20,00

2016

20,00

2017

20,00

Meta PPA

80,00

Custo Financeiro Total

R\$

190.000,00

CUSTO FINANCEIRO POR EXERCÍCIO

2014

100.000,00

2015

50.000,00

2016

20.000,00

2017

20.000,00

JUSTIFICATIVA DAS MODIFICAÇÕES

MUNICÍPIO: GUARATINGUETA.

EXERCÍCIO: 2016

INICIAL	INCLUSÃO	ALTERAÇÃO	X	EXCLUSÃO
Unidade Executora: SECRETARIA E DEPENDENCIAS				
Função: Habitação				Nº 02.04.01
Sub Função: Habitação Urbana				Nº 16
Programa: Fundo de Habitação de Interesse Social.				Nº 482
Projeto PROGRAMA HABITACIONAL DE INTERESSE SOCIAL				Nº 0515
				Nº 1104

META FÍSICA

Quantidade Total

180,00

Unidade de Medida

UNIDADE

META POR EXERCÍCIO

2014

30,00

2015

50,00

2016

50,00

2017

50,00

Meta PPA

180,00

Custo Financeiro Total

R\$

190.000,00

CUSTO FINANCEIRO POR EXERCÍCIO

2014

100.000,00

2015

50.000,00

2016

20.000,00

2017

20.000,00

JUSTIFICATIVA DAS MODIFICAÇÕES



Planejamento Economico  
PPA - ANEXO III

AÇÕES VOLTADAS AO DESENVOLVIMENTO DO PROGRAMA GOVERNAMENTAL E  
RESPECTIVAS UNIDADES EXECUTORAS

MUNICIPIO: GUARATINGUETA.

EXERCÍCIO: 2016

INICIAL	INCLUSÃO	ALTERAÇÃO	X	EXCLUSÃO
Unidade Executora: SECRETARIA E DEPENDENCIAS				Nº 02.04.01
Função: Encargos especiais				Nº 28
Sub Função: Serviço da Dívida Interna				Nº 843
Programa: Serviço da Dívida				Nº 0902
Operação: SERVIÇO DA DÍVIDA INTERNA - GERAL				Nº 0005

## META FÍSICA

Quantidade Total  
4,00

Unidade de Medida  
PERCENTUAL

## META POR EXERCÍCIO

2014	2015	2016	2017	Meta PPA
1,00	1,00	1,00	1,00	4,00
Custo Financeiro Total			R\$	21.145.000,00

## CUSTO FINANCEIRO POR EXERCÍCIO

2014	2015	2016	2017
6.560.000,00	5.560.000,00	4.465.000,00	4.560.000,00

## JUSTIFICATIVA DAS MODIFICAÇÕES

MUNICIPIO: GUARATINGUETA.

EXERCÍCIO: 2016

INICIAL	INCLUSÃO	ALTERAÇÃO	X	EXCLUSÃO
Unidade Executora: SECRETARIA E DEPENDENCIAS				Nº 02.04.01
Função: Encargos especiais				Nº 28
Sub Função: Outros Encargos Especiais				Nº 846
Programa: Serviço da Dívida				Nº 0902
Operação: OFÍCIOS REQUISITÓRIOS				Nº 0004

## META FÍSICA

Quantidade Total  
48,00

Unidade de Medida  
UNIDADE

## META POR EXERCÍCIO

2014	2015	2016	2017	Meta PPA
12,00	12,00	12,00	12,00	48,00
Custo Financeiro Total			R\$	365.000,00

## CUSTO FINANCEIRO POR EXERCÍCIO

2014	2015	2016	2017
30.000,00	135.000,00	100.000,00	100.000,00

## JUSTIFICATIVA DAS MODIFICAÇÕES



Planejamento Economico  
PPA - ANEXO III

AÇÕES VOLTADAS AO DESENVOLVIMENTO DO PROGRAMA GOVERNAMENTAL E  
RESPECTIVAS UNIDADES EXECUTORAS

MUNICIPIO: GUARATINGUETA. EXERCÍCIO: 2016

INICIAL	INCLUSÃO	ALTERAÇÃO	X	EXCLUSÃO
Unidade Executora: SECRETARIA E DEPENDENCIAS				Nº 02.04.01
Função: Encargos especiais				Nº 28
Sub Função: Outros Encargos Especiais				Nº 846
Programa: Serviço da Dívida				Nº 0902
Operação PRECATÓRIOS				Nº 0006

META FÍSICA

Quantidade Total  
4,00

Unidade de Medida  
PERCENTUAL DA RECEITA CORRENTE LIQUIDA

META POR EXERCÍCIO

2014	2015	2016	2017	Meta PPA
1,00	1,00	1,00	1,00	4,00
Custo Financeiro Total		R\$	25.830.000,00	

CUSTO FINANCEIRO POR EXERCÍCIO

2014	2015	2016	2017
3.600.000,00	6.300.000,00	7.930.000,00	8.000.000,00

JUSTIFICATIVA DAS MODIFICAÇÕES

MUNICIPIO: GUARATINGUETA. EXERCÍCIO: 2016

INICIAL	INCLUSÃO	ALTERAÇÃO	X	EXCLUSÃO
Unidade Executora: SECRETARIA E DEPENDENCIAS				Nº 02.04.01
Função: Encargos especiais				Nº 28
Sub Função: Outros Encargos Especiais				Nº 846
Programa: Indenizações				Nº 0903
Operação INDENIZACOES				Nº 0012

META FÍSICA

Quantidade Total  
400,00

Unidade de Medida  
PERCENTUAL

META POR EXERCÍCIO

2014	2015	2016	2017	Meta PPA
100,00	100,00	100,00	100,00	400,00
Custo Financeiro Total		R\$	1.549.000,00	

CUSTO FINANCEIRO POR EXERCÍCIO

2014	2015	2016	2017
549.000,00	535.000,00	245.000,00	220.000,00

JUSTIFICATIVA DAS MODIFICAÇÕES



**Planejamento Economico  
PPA - ANEXO III  
AÇÕES VOLTADAS AO DESENVOLVIMENTO DO PROGRAMA GOVERNAMENTAL E  
RESPECTIVAS UNIDADES EXECUTORAS**

**MUNICIPIO: GUARATINGUETA.** **EXERCÍCIO: 2016**

INICIAL	INCLUSÃO	ALTERAÇÃO	X	EXCLUSÃO
Unidade Executora: SECRETARIA E DEPENDÊNCIAS				Nº 02.04.01
Função: Reserva de Contingência				Nº 99
Sub Função: Reserva de Contingência				Nº 999
Programa: Reserva de Contingência				Nº 0999
				Nº 9001

**META FÍSICA**

Quantidade Total  
400,00

Unidade de Medida  
PERCENTUAL

**META POR EXERCÍCIO**

2014	2015	2016	2017	Meta PPA
100,00	100,00	100,00	100,00	400,00
Custo Financeiro Total			R\$	3.221.000,00

**CUSTO FINANCEIRO POR EXERCÍCIO**

2014	2015	2016	2017
756.000,00	797.000,00	834.000,00	834.000,00

**JUSTIFICATIVA DAS MODIFICAÇÕES**

**MUNICIPIO: GUARATINGUETA.** **EXERCÍCIO: 2016**

INICIAL	INCLUSÃO	ALTERAÇÃO	X	EXCLUSÃO
Unidade Executora: SECRETARIA E DEPENDÊNCIAS				Nº 02.05.01
Função: Administração				Nº 04
Sub Função: Administração Geral				Nº 122
Programa: Gestão de Políticas Administrativas				Nº 0710
Atividade	MANUTENCAO DOS SERVICOS ADMINISTRATIVOS			Nº 2337

**META FÍSICA**

Quantidade Total  
360,00

Unidade de Medida  
PERCENTUAL

**META POR EXERCÍCIO**

2014	2015	2016	2017	Meta PPA
90,00	90,00	90,00	90,00	360,00
Custo Financeiro Total			R\$	36.785.000,00

**CUSTO FINANCEIRO POR EXERCÍCIO**

2014	2015	2016	2017
8.520.000,00	9.215.000,00	9.525.000,00	9.525.000,00

**JUSTIFICATIVA DAS MODIFICAÇÕES**



**Planejamento Economico  
PPA - ANEXO III**

**AÇÕES VOLTADAS AO DESENVOLVIMENTO DO PROGRAMA GOVERNAMENTAL E  
RESPECTIVAS UNIDADES EXECUTORAS**

MUNICIPIO: GUARATINGUETA.

EXERCÍCIO: 2016

INICIAL	INCLUSÃO	ALTERAÇÃO	X	EXCLUSÃO
Unidade Executora: SECRETARIA E DEPENDENCIAS				Nº 02.05.01
Função: Administração				Nº 04
Sub Função: Administração Geral				Nº 122
Programa: Gestão de Políticas Administrativas				Nº 0710
Atividade: MANUTENCAO DOS SERVICOS DE TRANSPORTE				Nº 2338

**META FÍSICA**

Quantidade Total  
24.000,00

Unidade de Medida  
KILOMETRO

**META POR EXERCÍCIO**

2014	2015	2016	2017	Meta PPA
6.000,00	6.000,00	6.000,00	6.000,00	24.000,00
Custo Financeiro Total			R\$	140.000,00

**CUSTO FINANCEIRO POR EXERCÍCIO**

2014	2015	2016	2017
60.000,00	30.000,00	25.000,00	25.000,00

**JUSTIFICATIVA DAS MODIFICAÇÕES**

MUNICIPIO: GUARATINGUETA.

EXERCÍCIO: 2016

INICIAL	INCLUSÃO	ALTERAÇÃO	X	EXCLUSÃO
Unidade Executora: SECRETARIA E DEPENDENCIAS				Nº 02.05.01
Função: Administração				Nº 04
Sub Função: Administração Geral				Nº 122
Programa: Vapt - Vupt				Nº 0711
Atividade: ATENDIMENTO AO PUBLICO				Nº 2345

**META FÍSICA**

Quantidade Total  
20.000,00

Unidade de Medida  
UNIDADE

**META POR EXERCÍCIO**

2014	2015	2016	2017	Meta PPA
5.000,00	5.000,00	5.000,00	5.000,00	20.000,00
Custo Financeiro Total			R\$	80.000,00

**CUSTO FINANCEIRO POR EXERCÍCIO**

2014	2015	2016	2017
20.000,00	20.000,00	20.000,00	20.000,00

**JUSTIFICATIVA DAS MODIFICAÇÕES**



Planejamento Economico  
PPA - ANEXO III

AÇÕES VOLTADAS AO DESENVOLVIMENTO DO PROGRAMA GOVERNAMENTAL E  
RESPECTIVAS UNIDADES EXECUTORAS

MUNICIPIO: GUARATINGUETA.

EXERCÍCIO: 2016

INICIAL	INCLUSÃO	ALTERAÇÃO	X	EXCLUSÃO
Unidade Executora: SECRETARIA E DEPENDENCIAS				Nº 02.06.01
Função: Essencial à Justiça				Nº 03
Sub Função: Representação Judicial e Extrajudicial				Nº 092
Programa: Advocacia Municipal				Nº 0703
Atividade CUSTAS JUDICIAIS				Nº 2264

META FÍSICA

Quantidade Total  
44.310,00

Unidade de Medida  
UNIDADE

META POR EXERCÍCIO

2014	2015	2016	2017	Meta PPA
10.000,00	11.000,00	11.100,00	12.210,00	44.310,00
Custo Financeiro Total			R\$ 520.000,00	

CUSTO FINANCEIRO POR EXERCÍCIO

2014	2015	2016	2017
90.000,00	80.000,00	175.000,00	175.000,00

JUSTIFICATIVA DAS MODIFICAÇÕES

MUNICIPIO: GUARATINGUETA.

EXERCÍCIO: 2016

INICIAL	INCLUSÃO	ALTERAÇÃO	X	EXCLUSÃO
Unidade Executora: SECRETARIA E DEPENDENCIAS				Nº 02.06.01
Função: Essencial à Justiça				Nº 03
Sub Função: Representação Judicial e Extrajudicial				Nº 092
Programa: Advocacia Municipal				Nº 0703
Atividade FUNDO ESPECIAL DE DESPESAS				Nº 2329

META FÍSICA

Quantidade Total  
1.392,30

Unidade de Medida  
UNIDADE

META POR EXERCÍCIO

2014	2015	2016	2017	Meta PPA
300,00	330,00	363,00	399,30	1.392,30
Custo Financeiro Total			R\$ 435.000,00	

CUSTO FINANCEIRO POR EXERCÍCIO

2014	2015	2016	2017
80.000,00	75.000,00	140.000,00	140.000,00

JUSTIFICATIVA DAS MODIFICAÇÕES



Planejamento Economico  
PPA - ANEXO III

AÇÕES VOLTADAS AO DESENVOLVIMENTO DO PROGRAMA GOVERNAMENTAL E  
RESPECTIVAS UNIDADES EXECUTORAS

MUNICIPIO: GUARATINGUETA. EXERCÍCIO: 2016

INICIAL	INCLUSÃO	ALTERAÇÃO	X	EXCLUSÃO
Unidade Executora: SECRETARIA E DEPENDENCIAS				Nº 02.06.01
Função: Essencial à Justiça				Nº 03
Sub Função: Administração Geral				Nº 122
Programa: Administração da Secretaria Juridica				Nº 0708
Atividade MANUTENCAO DOS SERVICOS ADMINISTRATIVOS - SEC. DA JUSTICA E CIDADANIA				Nº 2319

META FÍSICA

Quantidade Total  
400,00

Unidade de Medida  
PERCENTUAL

META POR EXERCÍCIO

2014	2015	2016	2017	Meta PPA
100,00	100,00	100,00	100,00	400,00

Custo Financeiro Total

R\$ 8.945.000,00

CUSTO FINANCEIRO POR EXERCÍCIO

2014	2015	2016	2017
2.080.000,00	2.285.000,00	2.290.000,00	2.290.000,00

JUSTIFICATIVA DAS MODIFICAÇÕES

MUNICIPIO: GUARATINGUETA. EXERCÍCIO: 2016

INICIAL	INCLUSÃO	ALTERAÇÃO	X	EXCLUSÃO
Unidade Executora: SECRETARIA E DEPENDENCIAS				Nº 02.06.01
Função: Essencial à Justiça				Nº 03
Sub Função: Administração Geral				Nº 122
Programa: Administração da Secretaria Juridica				Nº 0708
Atividade MANUTENCAO E CONSERVACAO DE BENS IMOVEIS - SEC. DA JUSTICA E CIDADANIA				Nº 2321

META FÍSICA

Quantidade Total  
8,00

Unidade de Medida  
UNIDADE

META POR EXERCÍCIO

2014	2015	2016	2017	Meta PPA
2,00	2,00	2,00	2,00	8,00

Custo Financeiro Total

R\$ 40.000,00

CUSTO FINANCEIRO POR EXERCÍCIO

2014	2015	2016	2017
20.000,00	10.000,00	5.000,00	5.000,00

JUSTIFICATIVA DAS MODIFICAÇÕES



Planejamento Economico  
PPA - ANEXO III

ações voltadas ao desenvolvimento do programa governamental e respectivas unidades executoras

MUNICIPIO: GUARATINGUETA.

EXERCÍCIO: 2016

INICIAL	INCLUSÃO	ALTERAÇÃO	X	EXCLUSÃO
Unidade Executora: SECRETARIA E DEPENDENCIAS				Nº 02.07.01
Função: Administração				Nº 04
Sub Função: Administração Geral				Nº 122
Programa: Administração da Política de Infra Estrutura - Obras Públicas				Nº 0717
Atividade: MANUTENCAO SERV.ADMINISTRATIVOS DA SECR.DE OBRAS PÚBLICAS				Nº 2314

META FISICA

Quantidade Total  
240,00

Unidade de Medida  
PERCENTUAL

META POR EXERCÍCIO

2014	2015	2016	2017	Meta PPA
60,00	60,00	60,00	60,00	240,00
Custo Financeiro Total			R\$	40.355.000,00

CUSTO FINANCEIRO POR EXERCÍCIO

2014	2015	2016	2017
9.740.000,00	9.940.000,00	9.840.000,00	10.835.000,00

JUSTIFICATIVA DAS MODIFICAÇÕES

MUNICIPIO: GUARATINGUETA.

EXERCÍCIO: 2016

INICIAL	INCLUSÃO	ALTERAÇÃO	X	EXCLUSÃO
Unidade Executora: SECRETARIA E DEPENDENCIAS				Nº 02.07.01
Função: Administração				Nº 04
Sub Função: Administração Geral				Nº 122
Programa: Administração da Política de Infra Estrutura - Obras Públicas				Nº 0717
Atividade: SERVICOS DE TRANSPORTES-SECR. DE OBRAS PÚBLICAS				Nº 2315

META FISICA

Quantidade Total  
128,00

Unidade de Medida  
UNIDADE

META POR EXERCÍCIO

2014	2015	2016	2017	Meta PPA
32,00	32,00	32,00	32,00	128,00
Custo Financeiro Total			R\$	5.860.000,00

CUSTO FINANCEIRO POR EXERCÍCIO

2014	2015	2016	2017
3.750.000,00	680.000,00	640.000,00	790.000,00

JUSTIFICATIVA DAS MODIFICAÇÕES





Planejamento Economico  
PPA - ANEXO III

AÇÕES VOLTADAS AO DESENVOLVIMENTO DO PROGRAMA GOVERNAMENTAL E  
RESPECTIVAS UNIDADES EXECUTORAS

MUNICIPIO: GUARATINGUETA. EXERCÍCIO: 2016

INICIAL	INCLUSÃO	ALTERAÇÃO	X	EXCLUSÃO
Unidade Executora: SECRETARIA E DEPENDENCIAS				Nº 02.07.01
Função: Segurança Pública				Nº 06
Sub Função: Policiamento				Nº 181
Programa: Apoio a Defesa Nacional, Segurança Pública, Combate a Sinistros e Salvamentos				Nº 0803
Atividade COLABORACAO PARA O CUSTEIO E INVESTIMENTO DO CORPO DE BOMBEIROS				Nº 2268

META FÍSICA

Quantidade Total  
550,00

Unidade de Medida  
UNIDADE

META POR EXERCÍCIO

2014	2015	2016	2017	Meta PPA
300,00	250,00	0,00	0,00	550,00

Custo Financeiro Total

R\$ 1.300.000,00

CUSTO FINANCEIRO POR EXERCÍCIO

2014	2015	2016	2017
650.000,00	650.000,00	0,00	0,00

JUSTIFICATIVA DAS MODIFICAÇÕES

MUNICIPIO: GUARATINGUETA. EXERCÍCIO: 2016

INICIAL	INCLUSÃO	ALTERAÇÃO	X	EXCLUSÃO
Unidade Executora: SECRETARIA E DEPENDENCIAS				Nº 02.07.01
Função: Segurança Pública				Nº 06
Sub Função: Policiamento				Nº 181
Programa: Apoio a Defesa Nacional, Segurança Pública, Combate a Sinistros e Salvamentos				Nº 0803
Atividade FUNDO ESPECIAL DO BOMBEIRO				Nº 2441

META FÍSICA

Quantidade Total  
400,00

Unidade de Medida  
UNIDADE

META POR EXERCÍCIO

2014	2015	2016	2017	Meta PPA
0,00	0,00	200,00	200,00	400,00

Custo Financeiro Total

R\$ 1.560.000,00

CUSTO FINANCEIRO POR EXERCÍCIO

2014	2015	2016	2017
0,00	0,00	780.000,00	780.000,00

JUSTIFICATIVA DAS MODIFICAÇÕES



Planejamento Economico  
PPA - ANEXO III

AÇÕES VOLTADAS AO DESENVOLVIMENTO DO PROGRAMA GOVERNAMENTAL E  
RESPECTIVAS UNIDADES EXECUTORAS

MUNICIPIO: GUARATINGUETA.

EXERCÍCIO: 2016

INICIAL	INCLUSÃO	ALTERAÇÃO	X	EXCLUSÃO
Unidade Executora: SECRETARIA E DEPENDENCIAS				Nº 02.07.01
Função: Urbanismo				Nº 15
Sub Função: Infra-estrutura Urbana				Nº 451
Programa: Infraestrutura de Transporte e Serviços Complementares				Nº 0503
Projeto PAVIMENTACAO DE VIAS PUBLICAS				Nº 1038

## META FÍSICA

Quantidade Total  
40,00

Unidade de Medida  
KILOMETRO

## META POR EXERCÍCIO

2014	2015	2016	2017	Meta PPA
10,00	10,00	10,00	10,00	40,00
Custo Financeiro Total			R\$	11.940.000,00

## CUSTO FINANCEIRO POR EXERCÍCIO

2014	2015	2016	2017
2.620.000,00	2.100.000,00	1.610.000,00	5.610.000,00

## JUSTIFICATIVA DAS MODIFICAÇÕES

MUNICIPIO: GUARATINGUETA.

EXERCÍCIO: 2016

INICIAL	INCLUSÃO	ALTERAÇÃO	X	EXCLUSÃO
Unidade Executora: SECRETARIA E DEPENDENCIAS				Nº 02.07.01
Função: Urbanismo				Nº 15
Sub Função: Infra-estrutura Urbana				Nº 451
Programa: Infraestrutura de Transporte e Serviços Complementares				Nº 0503
Projeto COMPLEXO VIÁRIO MÁRIO COVAS				Nº 1105

## META FÍSICA

Quantidade Total  
1.300,00

Unidade de Medida  
METRO

## META POR EXERCÍCIO

2014	2015	2016	2017	Meta PPA
325,00	325,00	325,00	325,00	1.300,00
Custo Financeiro Total			R\$	300.000,00

## CUSTO FINANCEIRO POR EXERCÍCIO

2014	2015	2016	2017
100.000,00	70.000,00	65.000,00	65.000,00

## JUSTIFICATIVA DAS MODIFICAÇÕES



**Planejamento Economico  
PPA - ANEXO III**

**AÇÕES VOLTADAS AO DESENVOLVIMENTO DO PROGRAMA GOVERNAMENTAL E  
RESPECTIVAS UNIDADES EXECUTORAS**

MUNICIPIO: GUARATINGUETA.

EXERCÍCIO: 2016

INICIAL	INCLUSÃO	ALTERAÇÃO	X	EXCLUSÃO
Unidade Executora: SECRETARIA E DEPENDENCIAS				Nº 02.07.01
Função: Urbanismo				Nº 15
Sub Função: Infra-estrutura Urbana				Nº 451
Programa: Infraestrutura de Transporte e Serviços Complementares				Nº 0503
Atividade: CONSERVACAO DE VIAS PUBLICAS				Nº 2173

**META FÍSICA**

Quantidade Total  
320,00

Unidade de Medida  
KILOMETRO

**META POR EXERCÍCIO**

2014	2015	2016	2017	Meta PPA
80,00	80,00	80,00	80,00	320,00

Custo Financeiro Total

R\$

16.271.000,00

**CUSTO FINANCEIRO POR EXERCÍCIO**

2014	2015	2016	2017
2.650.000,00	3.150.000,00	2.900.000,00	7.571.000,00

**JUSTIFICATIVA DAS MODIFICAÇÕES**

MUNICIPIO: GUARATINGUETA.

EXERCÍCIO: 2016

INICIAL	INCLUSÃO	ALTERAÇÃO	X	EXCLUSÃO
Unidade Executora: SECRETARIA E DEPENDENCIAS				Nº 02.07.01
Função: Urbanismo				Nº 15
Sub Função: Infra-estrutura Urbana				Nº 451
Programa: Infra Estrutura para Regularização de Loteamentos				Nº 0504
Projeto: REGULARIZAÇÃO DE LOTEAMENTOS				Nº 1109

**META FÍSICA**

Quantidade Total  
12,00

Unidade de Medida  
UNIDADE

**META POR EXERCÍCIO**

2014	2015	2016	2017	Meta PPA
3,00	3,00	3,00	3,00	12,00

Custo Financeiro Total

R\$

945.000,00

**CUSTO FINANCEIRO POR EXERCÍCIO**

2014	2015	2016	2017
180.000,00	265.000,00	250.000,00	250.000,00

**JUSTIFICATIVA DAS MODIFICAÇÕES**



Planejamento Economico  
PPA - ANEXO III

ações voltadas ao desenvolvimento do programa governamental e respectivas unidades executoras

MUNICIPIO: GUARATINGUETA.

EXERCÍCIO: 2016

INICIAL	INCLUSÃO	ALTERAÇÃO	X	EXCLUSÃO
Unidade Executora: SECRETARIA E DEPENDENCIAS				Nº 02.07.01
Função: Urbanismo				Nº 15
Sub Função: Infra-estrutura Urbana				Nº 451
Programa: Drenagem e Pavimentação Urbana				Nº 1005
Projeto DRENAGEM E PAVIMENTAÇÃO URBANA				Nº 1114

META FÍSICA

Quantidade Total  
12,00

Unidade de Medida  
UNIDADE

META POR EXERCÍCIO

2014	2015	2016	2017	Meta PPA
3,00	3,00	3,00	3,00	12,00

Custo Financeiro Total

R\$

50.016.000,00

CUSTO FINANCEIRO POR EXERCÍCIO

2014	2015	2016	2017
14.000.000,00	12.010.000,00	9.206.000,00	14.800.000,00

JUSTIFICATIVA DAS MODIFICAÇÕES

MUNICIPIO: GUARATINGUETA.

EXERCÍCIO: 2016

INICIAL	INCLUSÃO	ALTERAÇÃO	X	EXCLUSÃO
Unidade Executora: SECRETARIA E DEPENDENCIAS				Nº 02.07.01
Função: Urbanismo				Nº 15
Sub Função: Infra-estrutura Urbana				Nº 451
Programa: Drenagem e Pavimentação Urbana				Nº 1005
Projeto DRENAGEM E PAVIMENTAÇÃO CHACARAS AGRICOLAS JD. VALE				Nº 1115

META FÍSICA

Quantidade Total  
40.000,00

Unidade de Medida  
METROS LINEARES

META POR EXERCÍCIO

2014	2015	2016	2017	Meta PPA
0,00	0,00	20.000,00	20.000,00	40.000,00

Custo Financeiro Total

R\$

2.600.000,00

CUSTO FINANCEIRO POR EXERCÍCIO

2014	2015	2016	2017
0,00	0,00	1.300.000,00	1.300.000,00

JUSTIFICATIVA DAS MODIFICAÇÕES



Planejamento Economico  
PPA - ANEXO III

AÇÕES VOLTADAS AO DESENVOLVIMENTO DO PROGRAMA GOVERNAMENTAL E  
RESPECTIVAS UNIDADES EXECUTORAS

MUNICIPIO: GUARATINGUETA. EXERCÍCIO: 2016

INICIAL	INCLUSÃO	ALTERAÇÃO	X	EXCLUSÃO
Unidade Executora: SECRETARIA E DEPENDENCIAS				Nº 02.07.01
Função: Urbanismo				Nº 15
Sub Função: Infra-estrutura Urbana				Nº 451
Programa: Drenagem Urbana				Nº 1006
Atividade MANUTENÇÃO DA DRENAGEM URBANA				Nº 2438

META FISICA

Quantidade Total	Unidade de Medida
4,00	UNIDADE

META POR EXERCÍCIO

2014	2015	2016	2017	Meta PPA
1,00	1,00	1,00	1,00	4,00
Custo Financeiro Total			R\$	510.000,00

CUSTO FINANCEIRO POR EXERCÍCIO

2014	2015	2016	2017
130.000,00	130.000,00	120.000,00	130.000,00

JUSTIFICATIVA DAS MODIFICAÇÕES

MUNICIPIO: GUARATINGUETA. EXERCÍCIO: 2016

INICIAL	INCLUSÃO	ALTERAÇÃO	X	EXCLUSÃO
Unidade Executora: SECRETARIA E DEPENDENCIAS				Nº 02.07.01
Função: Habitação				Nº 16
Sub Função: Habitação Urbana				Nº 482
Programa: Fundo de Habitação de Interesse Social				Nº 0516
Projeto PROGRAMA HABITACIONAL DE INTERESSE SOCIAL				Nº 1104

META FISICA

Quantidade Total	Unidade de Medida
40,00	UNIDADE

META POR EXERCÍCIO

2014	2015	2016	2017	Meta PPA
10,00	10,00	10,00	10,00	40,00
Custo Financeiro Total			R\$	435.000,00

CUSTO FINANCEIRO POR EXERCÍCIO

2014	2015	2016	2017
165.000,00	75.000,00	95.000,00	100.000,00

JUSTIFICATIVA DAS MODIFICAÇÕES



Planejamento Economico  
PPA - ANEXO III

AÇÕES VOLTADAS AO DESENVOLVIMENTO DO PROGRAMA GOVERNAMENTAL E  
RESPECTIVAS UNIDADES EXECUTORAS

MUNICIPIO: GUARATINGUETA.

EXERCÍCIO: 2016

INICIAL	INCLUSÃO	ALTERAÇÃO	X	EXCLUSÃO
Unidade Executora: SECRETARIA E DEPENDENCIAS				Nº 02.07.01
Função: Saneamento				Nº 17
Sub Função: Saneamento Básico Urbano				Nº 512
Programa: Combate a Enchentes				Nº 0506
Projeto CANALIZACAO DE CORREGOS E CANAIS				Nº 1046

META FÍSICA

Quantidade Total  
2.000,00

Unidade de Medida  
METROS LINEARES

META POR EXERCÍCIO

2014	2015	2016	2017	Meta PPA
500,00	500,00	500,00	500,00	2.000,00
Custo Financeiro Total			R\$ 690.000,00	

CUSTO FINANCEIRO POR EXERCÍCIO

2014	2015	2016	2017
170.000,00	120.000,00	200.000,00	200.000,00

JUSTIFICATIVA DAS MODIFICAÇÕES

MUNICIPIO: GUARATINGUETA.

EXERCÍCIO: 2016

INICIAL	INCLUSÃO	ALTERAÇÃO	X	EXCLUSÃO
Unidade Executora: SECRETARIA E DEPENDENCIAS				Nº 02.07.01
Função: Saneamento				Nº 17
Sub Função: Saneamento Básico Urbano				Nº 512
Programa: Combate a Enchentes				Nº 0506
Atividade LIMPEZA E CONSERVACAO DE CORREGOS E CANAIS				Nº 2180

META FÍSICA

Quantidade Total  
6.000,00

Unidade de Medida  
METRO

META POR EXERCÍCIO

2014	2015	2016	2017	Meta PPA
1.500,00	1.500,00	1.500,00	1.500,00	6.000,00
Custo Financeiro Total			R\$ 230.000,00	

CUSTO FINANCEIRO POR EXERCÍCIO

2014	2015	2016	2017
70.000,00	50.000,00	50.000,00	60.000,00

JUSTIFICATIVA DAS MODIFICAÇÕES



Planejamento Economico  
PPA - ANEXO III

AÇÕES VOLTADAS AO DESENVOLVIMENTO DO PROGRAMA GOVERNAMENTAL E  
RESPECTIVAS UNIDADES EXECUTORAS

MUNICIPIO: GUARATINGUETA. EXERCÍCIO: 2016

INICIAL	INCLUSÃO	ALTERAÇÃO	X	EXCLUSÃO
Unidade Executora: SECRETARIA E DEPENDENCIAS				Nº 02.07.01
Função: Transporte				Nº 26
Sub Função: Transporte Rodoviário				Nº 782
Programa: Infraestrutura de Transporte e Serviços Complementares				Nº 0503
Atividade: CONSERVACAO DE ESTRADAS RURAIS				Nº 2176

META FÍSICA

Quantidade Total  
320,00

Unidade de Medida  
UNIDADE

META POR EXERCÍCIO

2014	2015	2016	2017	Meta PPA
80,00	80,00	80,00	80,00	320,00

Custo Financeiro Total

R\$ 870.000,00

CUSTO FINANCEIRO POR EXERCÍCIO

2014	2015	2016	2017
300.000,00	170.000,00	200.000,00	200.000,00

JUSTIFICATIVA DAS MODIFICAÇÕES

MUNICIPIO: GUARATINGUETA. EXERCÍCIO: 2016

INICIAL	INCLUSÃO	ALTERAÇÃO	X	EXCLUSÃO
Unidade Executora: SECRETARIA E DEPENDENCIAS				Nº 02.08.01
Função: Segurança Pública				Nº 06
Sub Função: Informação e Inteligência				Nº 183
Programa: Central de Monitoramento por Câmeras				Nº 0505
Projeto: CENTRAL DE MONITORAMENTO POR CÂMERA				Nº 1111

META FÍSICA

Quantidade Total  
2,00

Unidade de Medida  
UNIDADE

META POR EXERCÍCIO

2014	2015	2016	2017	Meta PPA
0,50	0,50	0,50	0,50	2,00

Custo Financeiro Total

R\$ 3.200.000,00

CUSTO FINANCEIRO POR EXERCÍCIO

2014	2015	2016	2017
800.000,00	800.000,00	800.000,00	800.000,00

JUSTIFICATIVA DAS MODIFICAÇÕES



Planejamento Economico  
PPA - ANEXO III

**AÇÕES VOLTADAS AO DESENVOLVIMENTO DO PROGRAMA GOVERNAMENTAL E  
RESPECTIVAS UNIDADES EXECUTORAS**

MUNICIPIO: GUARATINGUETA. EXERCÍCIO: 2016

INICIAL	INCLUSÃO	ALTERAÇÃO	X	EXCLUSÃO
Unidade Executora: SECRETARIA E DEPENDENCIAS				Nº 02.08.01
Função: Urbanismo				Nº 15
Sub Função: Administração Geral				Nº 122
Programa: Gestão da Política de Infra Estrutura				Nº 0510
Atividade	MANUTENCAO DOS SERVICOS ADMINISTRATIVOS			Nº 2190

**META FÍSICA**

Quantidade Total  
205,00

Unidade de Medida  
PERCENTUAL

**META POR EXERCÍCIO**

2014	2015	2016	2017	Meta PPA
40,00	50,00	55,00	60,00	205,00

Custo Financeiro Total

R\$

42.590.000,00

**CUSTO FINANCEIRO POR EXERCÍCIO**

2014	2015	2016	2017
9.670.000,00	10.650.000,00	11.135.000,00	11.135.000,00

**JUSTIFICATIVA DAS MODIFICAÇÕES**

MUNICIPIO: GUARATINGUETA. EXERCÍCIO: 2016

INICIAL	INCLUSÃO	ALTERAÇÃO	X	EXCLUSÃO
Unidade Executora: SECRETARIA E DEPENDENCIAS				Nº 02.08.01
Função: Urbanismo				Nº 15
Sub Função: Administração Geral				Nº 122
Programa: Gestão da Política de Infra Estrutura				Nº 0510
Atividade	MANUTENCAO DOS SERVICOS DE TRANSPORTE			Nº 2191

**META FÍSICA**

Quantidade Total  
156,00

Unidade de Medida  
UNIDADE

**META POR EXERCÍCIO**

2014	2015	2016	2017	Meta PPA
39,00	39,00	39,00	39,00	156,00

Custo Financeiro Total

R\$

1.550.000,00

**CUSTO FINANCEIRO POR EXERCÍCIO**

2014	2015	2016	2017
480.000,00	420.000,00	320.000,00	330.000,00

**JUSTIFICATIVA DAS MODIFICAÇÕES**





Planejamento Economico  
PPA - ANEXO III

AÇÕES VOLTADAS AO DESENVOLVIMENTO DO PROGRAMA GOVERNAMENTAL E  
RESPECTIVAS UNIDADES EXECUTORAS

MUNICIPIO: GUARATINGUETA. EXERCÍCIO: 2016

INICIAL	INCLUSÃO	ALTERAÇÃO	X	EXCLUSÃO
Unidade Executora: SECRETARIA E DEPENDENCIAS				Nº 02.08.01
Função: Urbanismo				Nº 15
Sub Função: Administração Geral				Nº 122
Programa: Aeroporto Guaratinguetá				Nº 1007
Atividade MANUTENÇÃO DO AEROPORTO DE GUARATINGUETÁ				Nº 2442

META FÍSICA

Quantidade Total  
200,00

Unidade de Medida  
PERCENTUAL

META POR EXERCÍCIO

2014	2015	2016	2017	Meta PPA
0,00	0,00	100,00	100,00	200,00

Custo Financeiro Total

R\$ 400.000,00

CUSTO FINANCEIRO POR EXERCÍCIO

2014	2015	2016	2017
0,00	0,00	200.000,00	200.000,00

JUSTIFICATIVA DAS MODIFICAÇÕES

MUNICIPIO: GUARATINGUETA. EXERCÍCIO: 2016

INICIAL	INCLUSÃO	ALTERAÇÃO	X	EXCLUSÃO
Unidade Executora: SECRETARIA E DEPENDENCIAS				Nº 02.08.01
Função: Urbanismo				Nº 15
Sub Função: Infra-estrutura Urbana				Nº 451
Programa: Cidade Limpa				Nº 0501
Atividade MANUTENCOES EM GERAL				Nº 2291

META FÍSICA

Quantidade Total  
800,00

Unidade de Medida  
UNIDADE

META POR EXERCÍCIO

2014	2015	2016	2017	Meta PPA
200,00	200,00	200,00	200,00	800,00

Custo Financeiro Total

R\$ 21.671.000,00

CUSTO FINANCEIRO POR EXERCÍCIO

2014	2015	2016	2017
3.080.000,00	4.770.000,00	4.885.000,00	8.936.000,00

JUSTIFICATIVA DAS MODIFICAÇÕES



**Planejamento Economico  
PPA - ANEXO III**

**AÇÕES VOLTADAS AO DESENVOLVIMENTO DO PROGRAMA GOVERNAMENTAL E  
RESPECTIVAS UNIDADES EXECUTORAS**

MUNICIPIO: GUARATINGUETA.

EXERCÍCIO: 2016

INICIAL	INCLUSÃO	ALTERAÇÃO	X	EXCLUSÃO
Unidade Executora: SECRETARIA E DEPENDENCIAS				Nº 02.08.01
Função: Urbanismo				Nº 15
Sub Função: Infra-estrutura Urbana				Nº 451
Programa: Cidade Limpa				Nº 0501
Atividade GERENCIAMENTO DE RESÍDUOS DA CONSTRUÇÃO CÍVIL				Nº 2433

**META FÍSICA**

Quantidade Total  
50.000,00

Unidade de Medida  
TONELADA

**META POR EXERCÍCIO**

2014	2015	2016	2017	Meta PPA
12.500,00	12.500,00	12.500,00	12.500,00	50.000,00
Custo Financeiro Total			R\$	110.000,00

**CUSTO FINANCEIRO POR EXERCÍCIO**

2014	2015	2016	2017
40.000,00	20.000,00	20.000,00	30.000,00

**JUSTIFICATIVA DAS MODIFICAÇÕES**

MUNICIPIO: GUARATINGUETA.

EXERCÍCIO: 2016

INICIAL	INCLUSÃO	ALTERAÇÃO	X	EXCLUSÃO
Unidade Executora: SECRETARIA E DEPENDENCIAS				Nº 02.08.01
Função: Urbanismo				Nº 15
Sub Função: Infra-estrutura Urbana				Nº 451
Programa: Cidade Bonita				Nº 0502
Projeto CONSTRUCAO DE PRACAS, PARQUES E JARDINS				Nº 1036

**META FÍSICA**

Quantidade Total  
8,00

Unidade de Medida  
UNIDADE

**META POR EXERCÍCIO**

2014	2015	2016	2017	Meta PPA
2,00	2,00	2,00	2,00	8,00
Custo Financeiro Total			R\$	265.000,00

**CUSTO FINANCEIRO POR EXERCÍCIO**

2014	2015	2016	2017
15.000,00	15.000,00	190.000,00	45.000,00

**JUSTIFICATIVA DAS MODIFICAÇÕES**



Planejamento Economico  
PPA - ANEXO III

ações voltadas ao desenvolvimento do programa governamental e  
respectivas unidades executoras

MUNICIPIO: GUARATINGUETA. EXERCÍCIO: 2016

INICIAL	INCLUSÃO	ALTERAÇÃO	X	EXCLUSÃO
Unidade Executora: SECRETARIA E DEPENDENCIAS				Nº 02.08.01
Função: Urbanismo				Nº 15
Sub Função: Infra-estrutura Urbana				Nº 451
Programa: Cidade Bonita				Nº 0502
Projeto IMPLANTAÇÃO DO PARQUE AMBIENTAL FREI GALVÃO				Nº 1110

META FÍSICA		Unidade de Medida
Quantidade Total		UNIDADE
1,00		

META POR EXERCÍCIO				
2014	2015	2016	2017	Meta PPA
0,25	0,25	0,25	0,25	1,00
Custo Financeiro Total			R\$	170.000,00

CUSTO FINANCEIRO POR EXERCÍCIO			
2014	2015	2016	2017
60.000,00	60.000,00	20.000,00	30.000,00

JUSTIFICATIVA DAS MODIFICAÇÕES

MUNICIPIO: GUARATINGUETA. EXERCÍCIO: 2016

INICIAL	INCLUSÃO	ALTERAÇÃO	X	EXCLUSÃO
Unidade Executora: SECRETARIA E DEPENDENCIAS				Nº 02.08.01
Função: Urbanismo				Nº 15
Sub Função: Infra-estrutura Urbana				Nº 451
Programa: Mercado Municipal				Nº 0511
Atividade ADMINISTRACAO DO MERCADO MUNICIPAL				Nº 2283

META FÍSICA		Unidade de Medida
Quantidade Total		UNIDADE
4,00		

META POR EXERCÍCIO				
2014	2015	2016	2017	Meta PPA
1,00	1,00	1,00	1,00	4,00
Custo Financeiro Total			R\$	270.000,00

CUSTO FINANCEIRO POR EXERCÍCIO			
2014	2015	2016	2017
90.000,00	60.000,00	60.000,00	60.000,00

JUSTIFICATIVA DAS MODIFICAÇÕES



**Planejamento Economico  
PPA - ANEXO III  
AÇÕES VOLTADAS AO DESENVOLVIMENTO DO PROGRAMA GOVERNAMENTAL E  
RESPECTIVAS UNIDADES EXECUTORAS**

**MUNICIPIO: GUARATINGUETA.** **EXERCÍCIO: 2016**

INICIAL	INCLUSÃO	ALTERAÇÃO	X	EXCLUSÃO
Unidade Executora: SECRETARIA E DEPENDENCIAS				Nº 02.08.01
Função: Urbanismo				Nº 15
Sub Função: Serviços Urbanos				Nº 452
Programa: Cidade Bonita				Nº 0502
Atividade: MANUTENCAO DA ILUMINACAO PUBLICA				Nº 2170

META FÍSICA		Unidade de Medida
Quantidade Total		UNIDADE
53.000,00		

META POR EXERCÍCIO				
2014	2015	2016	2017	Meta PPA
12.500,00	13.000,00	13.500,00	14.000,00	53.000,00
Custo Financeiro Total			R\$	18.300.000,00

CUSTO FINANCEIRO POR EXERCÍCIO			
2014	2015	2016	2017
4.050.000,00	4.250.000,00	5.000.000,00	5.000.000,00

JUSTIFICATIVA DAS MODIFICAÇÕES

**MUNICIPIO: GUARATINGUETA.** **EXERCÍCIO: 2016**

INICIAL	INCLUSÃO	ALTERAÇÃO	X	EXCLUSÃO
Unidade Executora: SECRETARIA E DEPENDENCIAS				Nº 02.08.01
Função: Urbanismo				Nº 15
Sub Função: Serviços Urbanos				Nº 452
Programa: Cidade Bonita				Nº 0502
Atividade: CONSERVACAO DE PRACAS, PARQUES E JARDINS				Nº 2171

META FÍSICA		Unidade de Medida
Quantidade Total		UNIDADE
688,00		

META POR EXERCÍCIO				
2014	2015	2016	2017	Meta PPA
172,00	172,00	172,00	172,00	688,00
Custo Financeiro Total			R\$	215.000,00

CUSTO FINANCEIRO POR EXERCÍCIO			
2014	2015	2016	2017
40.000,00	30.000,00	90.000,00	55.000,00

JUSTIFICATIVA DAS MODIFICAÇÕES



**Planejamento Economico  
PPA - ANEXO III**

**AÇÕES VOLTADAS AO DESENVOLVIMENTO DO PROGRAMA GOVERNAMENTAL E  
RESPECTIVAS UNIDADES EXECUTORAS**

MUNICIPIO: GUARATINGUETA.

EXERCÍCIO: 2016

INICIAL	INCLUSÃO	ALTERAÇÃO	X	EXCLUSÃO
Unidade Executora: SECRETARIA E DEPENDENCIAS				Nº 02.08.01
Função: Urbanismo				Nº 15
Sub Função: Serviços Urbanos				Nº 452
Programa: Serviços Funerários e Cemitérios				Nº 0508
Atividade ADMINISTRACAO DE CEMITERIO				Nº 2182

## META FÍSICA

Quantidade Total  
20,00

Unidade de Medida  
UNIDADE

## META POR EXERCÍCIO

2014	2015	2016	2017	Meta PPA
5,00	5,00	5,00	5,00	20,00

Custo Financeiro Total

R\$

350.000,00

## CUSTO FINANCEIRO POR EXERCÍCIO

2014	2015	2016	2017
100.000,00	50.000,00	150.000,00	50.000,00

## JUSTIFICATIVA DAS MODIFICAÇÕES

MUNICIPIO: GUARATINGUETA.

EXERCÍCIO: 2016

INICIAL	INCLUSÃO	ALTERAÇÃO	X	EXCLUSÃO
Unidade Executora: FUNDO MUNICIPAL DE TRÂNSITO				Nº 02.08.02
Função: Segurança Pública				Nº 06
Sub Função: Administração Geral				Nº 122
Programa: Gestão dos Sistemas de Trânsito				Nº 0805
Atividade MANUTENCAO DOS SERVICOS ADMINISTRATIVOS				Nº 2276

## META FÍSICA

Quantidade Total  
300,00

Unidade de Medida  
PERCENTUAL

## META POR EXERCÍCIO

2014	2015	2016	2017	Meta PPA
60,00	70,00	80,00	90,00	300,00

Custo Financeiro Total

R\$

8.470.000,00

## CUSTO FINANCEIRO POR EXERCÍCIO

2014	2015	2016	2017
1.865.000,00	2.035.000,00	2.285.000,00	2.285.000,00

## JUSTIFICATIVA DAS MODIFICAÇÕES



**Planejamento Economico**  
**PPA - ANEXO III**  
**AÇÕES VOLTADAS AO DESENVOLVIMENTO DO PROGRAMA GOVERNAMENTAL E**  
**RESPECTIVAS UNIDADES EXECUTORAS**

MUNICIPIO: GUARATINGUETA.

EXERCÍCIO: 2016

INICIAL	INCLUSÃO	ALTERAÇÃO	X	EXCLUSÃO
Unidade Executora: FUNDO MUNICIPAL DE TRÂNSITO				Nº 02.08.02
Função: Segurança Pública				Nº 06
Sub Função: Administração Geral				Nº 122
Programa: Gestão dos Sistemas de Trânsito				Nº 0805
Atividade: MANUTENCAO DOS SERVICOS DE TRANSPORTE				Nº 2277

**META FÍSICA**

Quantidade Total  
24.000,00

Unidade de Medida  
KILOMETRO

**META POR EXERCÍCIO**

2014	2015	2016	2017	Meta PPA
6.000,00	6.000,00	6.000,00	6.000,00	24.000,00
Custo Financeiro Total			R\$	470.000,00

**CUSTO FINANCEIRO POR EXERCÍCIO**

2014	2015	2016	2017
100.000,00	75.000,00	145.000,00	150.000,00

**JUSTIFICATIVA DAS MODIFICAÇÕES**

MUNICIPIO: GUARATINGUETA.

EXERCÍCIO: 2016

INICIAL	INCLUSÃO	ALTERAÇÃO	X	EXCLUSÃO
Unidade Executora: FUNDO MUNICIPAL DE TRÂNSITO				Nº 02.08.02
Função: Urbanismo				Nº 15
Sub Função: Infra-estrutura Urbana				Nº 451
Programa: Sinal Verde - Trânsito Racional				Nº 0801
Projeto: ESTUDOS E PESQUISAS P/ OPERAÇÃO E MELHORIA DO SISTEMA VIÁRIO				Nº 1075

**META FÍSICA**

Quantidade Total  
4,00

Unidade de Medida  
UNIDADE

**META POR EXERCÍCIO**

2014	2015	2016	2017	Meta PPA
1,00	1,00	1,00	1,00	4,00
Custo Financeiro Total			R\$	40.000,00

**CUSTO FINANCEIRO POR EXERCÍCIO**

2014	2015	2016	2017
10.000,00	10.000,00	10.000,00	10.000,00

**JUSTIFICATIVA DAS MODIFICAÇÕES**



Planejamento Economico  
PPA - ANEXO III

AÇÕES VOLTADAS AO DESENVOLVIMENTO DO PROGRAMA GOVERNAMENTAL E  
RESPECTIVAS UNIDADES EXECUTORAS

MUNICIPIO: GUARATINGUETA. EXERCÍCIO: 2016

INICIAL	INCLUSÃO	ALTERAÇÃO	X	EXCLUSÃO
Unidade Executora: FUNDO MUNICIPAL DE TRÂNSITO				Nº 02.08.02
Função: Urbanismo				Nº 15
Sub Função: Serviços Urbanos				Nº 452
Programa: Sinal Verde - Trânsito Racional				Nº 0801
Projeto SINALIZACAO HORIZONTAL E VERTICAL DO MUNICIPIO				Nº 1073

META FÍSICA	
Quantidade Total	Unidade de Medida
60.000,00	METROS QUA

META POR EXERCÍCIO				
2014	2015	2016	2017	Meta PPA
15.000,00	15.000,00	15.000,00	15.000,00	60.000,00
Custo Financeiro Total			R\$	1.058.000,00

CUSTO FINANCEIRO POR EXERCÍCIO			
2014	2015	2016	2017
108.000,00	150.000,00	400.000,00	400.000,00

JUSTIFICATIVA DAS MODIFICAÇÕES

MUNICIPIO: GUARATINGUETA. EXERCÍCIO: 2016

INICIAL	INCLUSÃO	ALTERAÇÃO	X	EXCLUSÃO
Unidade Executora: FUNDO MUNICIPAL DE TRÂNSITO				Nº 02.08.02
Função: Urbanismo				Nº 15
Sub Função: Serviços Urbanos				Nº 452
Programa: Sinal Verde - Trânsito Racional				Nº 0801
Atividade FISCALIZACAO DO SISTEMA VIARIO DO MUNICIPIO				Nº 2265

META FÍSICA	
Quantidade Total	Unidade de Medida
275,00	PERCENTUAL

META POR EXERCÍCIO				
2014	2015	2016	2017	Meta PPA
60,00	65,00	70,00	80,00	275,00
Custo Financeiro Total			R\$	525.000,00

CUSTO FINANCEIRO POR EXERCÍCIO			
2014	2015	2016	2017
25.000,00	170.000,00	165.000,00	165.000,00

JUSTIFICATIVA DAS MODIFICAÇÕES



**Planejamento Economico  
PPA - ANEXO III**

**AÇÕES VOLTADAS AO DESENVOLVIMENTO DO PROGRAMA GOVERNAMENTAL E  
RESPECTIVAS UNIDADES EXECUTORAS**

MUNICÍPIO: GUARATINGUETA.

EXERCÍCIO: 2016

INICIAL	INCLUSÃO	ALTERAÇÃO	X	EXCLUSÃO
Unidade Executora: FUNDO MUNICIPAL DE TRÂNSITO				Nº 02.08.02
Função: Urbanismo				Nº 15
Sub Função: Serviços Urbanos				Nº 452
Programa: Sinal Verde - Trânsito Racional				Nº 0801
Atividade MANUTENCAO DE SEMAFAROS				Nº 2266

## META FÍSICA

Quantidade Total  
164,00

Unidade de Medida  
UNIDADE

## META POR EXERCÍCIO

2014	2015	2016	2017	Meta PPA
41,00	41,00	41,00	41,00	164,00

Custo Financeiro Total

R\$ 70.000,00

## CUSTO FINANCEIRO POR EXERCÍCIO

2014	2015	2016	2017
25.000,00	15.000,00	15.000,00	15.000,00

## JUSTIFICATIVA DAS MODIFICAÇÕES

MUNICÍPIO: GUARATINGUETA.

EXERCÍCIO: 2016

INICIAL	INCLUSÃO	ALTERAÇÃO	X	EXCLUSÃO
Unidade Executora: FUNDO MUNICIPAL DE TRÂNSITO				Nº 02.08.02
Função: Urbanismo				Nº 15
Sub Função: Serviços Urbanos				Nº 452
Programa: Sinal Verde - Trânsito Racional				Nº 0801
Atividade COORDENADORIA DA EDUCACAO PARA O TRANSITO				Nº 2294

## META FÍSICA

Quantidade Total  
4,00

Unidade de Medida  
UNIDADE

## META POR EXERCÍCIO

2014	2015	2016	2017	Meta PPA
1,00	1,00	1,00	1,00	4,00

Custo Financeiro Total

R\$ 30.000,00

## CUSTO FINANCEIRO POR EXERCÍCIO

2014	2015	2016	2017
5.000,00	5.000,00	10.000,00	10.000,00

## JUSTIFICATIVA DAS MODIFICAÇÕES





Planejamento Economico  
PPA - ANEXO III

AÇÕES VOLTADAS AO DESENVOLVIMENTO DO PROGRAMA GOVERNAMENTAL E  
RESPECTIVAS UNIDADES EXECUTORAS

MUNICIPIO: GUARATINGUETA.

EXERCÍCIO: 2016

INICIAL	INCLUSÃO	ALTERAÇÃO	X	EXCLUSÃO
Unidade Executora: FUNDO MUNICIPAL DE TRÂNSITO				Nº 02.08.02
Função: Urbanismo				Nº 15
Sub Função: Serviços Urbanos				Nº 452
Programa: Contribuições a União FUNSET				Nº 0901
Operação CONTRIBUICAO AO FUNSET				Nº 0013

## META FÍSICA

Quantidade Total  
400,00

Unidade de Medida  
PERCENTUAL

## META POR EXERCÍCIO

2014	2015	2016	2017	Meta PPA
100,00	100,00	100,00	100,00	400,00
Custo Financeiro Total			R\$	60.000,00

## CUSTO FINANCEIRO POR EXERCÍCIO

2014	2015	2016	2017
15.000,00	15.000,00	15.000,00	15.000,00

## JUSTIFICATIVA DAS MODIFICAÇÕES

MUNICIPIO: GUARATINGUETA.

EXERCÍCIO: 2016

INICIAL	INCLUSÃO	ALTERAÇÃO	X	EXCLUSÃO
Unidade Executora: FUNDO MUNICIPAL DE TRÂNSITO				Nº 02.08.02
Função: Transporte				Nº 26
Sub Função: Transportes Coletivos Urbanos				Nº 453
Programa: Gestão do Sistema de Transporte Coletivo				Nº 0802
Atividade ESTUDOS E PESQUISAS P/ OPERAÇÃO E MELHORIA DO SITEMA DE TRANSPORTE COLETIVO				Nº 2292

## META FÍSICA

Quantidade Total  
4,00

Unidade de Medida  
UNIDADE

## META POR EXERCÍCIO

2014	2015	2016	2017	Meta PPA
1,00	1,00	1,00	1,00	4,00
Custo Financeiro Total			R\$	677.000,00

## CUSTO FINANCEIRO POR EXERCÍCIO

2014	2015	2016	2017
2.000,00	575.000,00	50.000,00	50.000,00

## JUSTIFICATIVA DAS MODIFICAÇÕES



Planejamento Economico  
PPA - ANEXO III

AÇÕES VOLTADAS AO DESENVOLVIMENTO DO PROGRAMA GOVERNAMENTAL E  
RESPECTIVAS UNIDADES EXECUTORAS

MUNICIPIO: GUARATINGUETA. EXERCÍCIO: 2016

INICIAL	INCLUSÃO	ALTERAÇÃO	EXCLUSÃO
		<b>X</b>	
Unidade Executora: FUNDO MUNICIPAL DE TRÂNSITO			Nº 02.08.02
Função: Transporte			Nº 26
Sub Função: Transportes Coletivos Urbanos			Nº 453
Programa: Gestão do Sistema de Transporte Coletivo			Nº 0802
Atividade FISCALIZAÇÃO DO SISTEMA DE TRANSPORTE COLETIVO			Nº 2293

META FÍSICA		Unidade de Medida
Quantidade Total	8,00	UNIDADE

META POR EXERCÍCIO				
2014	2015	2016	2017	Meta PPA
2,00	2,00	2,00	2,00	8,00
Custo Financeiro Total			R\$	25.000,00

CUSTO FINANCEIRO POR EXERCÍCIO			
2014	2015	2016	2017
5.000,00	5.000,00	5.000,00	10.000,00

JUSTIFICATIVA DAS MODIFICAÇÕES

MUNICIPIO: GUARATINGUETA. EXERCÍCIO: 2016

INICIAL	INCLUSÃO	ALTERAÇÃO	EXCLUSÃO
		<b>X</b>	
Unidade Executora: SECRETARIA E DEPENDENCIAS			Nº 02.09.01
Função: Educação			Nº 12
Sub Função: Planejamento e Orçamento			Nº 121
Programa: Gestão da Rede Municipal de Ensino			Nº 0207
Atividade PLANEJAMENTO DO SISTEMA DE EDUCACAO			Nº 2080

META FÍSICA		Unidade de Medida
Quantidade Total	400,00	PERCENTUAL

META POR EXERCÍCIO				
2014	2015	2016	2017	Meta PPA
100,00	100,00	100,00	100,00	400,00
Custo Financeiro Total			R\$	70.000,00

CUSTO FINANCEIRO POR EXERCÍCIO			
2014	2015	2016	2017
20.000,00	15.000,00	15.000,00	20.000,00

JUSTIFICATIVA DAS MODIFICAÇÕES



Planejamento Economico  
PPA - ANEXO III

AÇÕES VOLTADAS AO DESENVOLVIMENTO DO PROGRAMA GOVERNAMENTAL E  
RESPECTIVAS UNIDADES EXECUTORAS

MUNICIPIO: GUARATINGUETA. EXERCÍCIO: 2016

INICIAL	INCLUSÃO	ALTERAÇÃO	X	EXCLUSÃO
Unidade Executora: SECRETARIA E DEPENDENCIAS				Nº 02.09.01
Função: Educação				Nº 12
Sub Função: Administração Geral				Nº 122
Programa: Gestão da Rede Municipal de Ensino				Nº 0207
Atividade MANUTENCAO DOS SERVICOS ADMINISTRATIVOS				Nº 2077

META FÍSICA		Unidade de Medida
Quantidade Total	400,00	PERCENTUAL

META POR EXERCÍCIO				
2014	2015	2016	2017	Meta PPA
100,00	100,00	100,00	100,00	400,00
Custo Financeiro Total			R\$	23.507.000,00

CUSTO FINANCEIRO POR EXERCÍCIO			
2014	2015	2016	2017
4.675.000,00	6.172.000,00	6.330.000,00	6.330.000,00

JUSTIFICATIVA DAS MODIFICAÇÕES

MUNICIPIO: GUARATINGUETA. EXERCÍCIO: 2016

INICIAL	INCLUSÃO	ALTERAÇÃO	X	EXCLUSÃO
Unidade Executora: SECRETARIA E DEPENDENCIAS				Nº 02.09.01
Função: Educação				Nº 12
Sub Função: Administração Geral				Nº 122
Programa: Gestão da Rede Municipal de Ensino				Nº 0207
Atividade MANUTENCAO DOS SERVICOS DE TRANSPORTE				Nº 2078

META FÍSICA		Unidade de Medida
Quantidade Total	308,00	UNIDADE

META POR EXERCÍCIO				
2014	2015	2016	2017	Meta PPA
77,00	77,00	77,00	77,00	308,00
Custo Financeiro Total			R\$	690.000,00

CUSTO FINANCEIRO POR EXERCÍCIO			
2014	2015	2016	2017
100.000,00	190.000,00	200.000,00	200.000,00

JUSTIFICATIVA DAS MODIFICAÇÕES



Planejamento Economico  
PPA - ANEXO III

ações voltadas ao desenvolvimento do programa governamental e respectivas unidades executoras

MUNICIPIO: GUARATINGUETA. EXERCÍCIO: 2016

INICIAL	INCLUSÃO	ALTERAÇÃO	X	EXCLUSÃO
Unidade Executora: SECRETARIA E DEPENDENCIAS				Nº 02.09.01
Função: Educação				Nº 12
Sub Função: Administração Geral				Nº 122
Programa: Gestão da Rede Municipal de Ensino				Nº 0207
Atividade MANUTENCAO E CONSERVACAO DE BENS IMOVEIS				Nº 2079

META FÍSICA

Quantidade Total	Unidade de Medida
400,00	PERCENTUAL

META POR EXERCÍCIO

2014	2015	2016	2017	Meta PPA
100,00	100,00	100,00	100,00	400,00

Custo Financeiro Total	R\$	225.000,00
------------------------	-----	------------

CUSTO FINANCEIRO POR EXERCÍCIO

2014	2015	2016	2017
55.000,00	55.000,00	55.000,00	60.000,00

JUSTIFICATIVA DAS MODIFICAÇÕES

MUNICIPIO: GUARATINGUETA. EXERCÍCIO: 2016

INICIAL	INCLUSÃO	ALTERAÇÃO	X	EXCLUSÃO
Unidade Executora: SERVIÇO DE EDUCAÇÃO FUNDAMENTAL				Nº 02.09.02
Função: Educação				Nº 12
Sub Função: Ensino Fundamental				Nº 361
Programa: Ensino Básico com Qualidade				Nº 0201
Projeto AMPLIACAO E REFORMA DE UNIDADES DO ENSINO BÁSICO				Nº 1005

META FÍSICA

Quantidade Total	Unidade de Medida
214,00	UNIDADE

META POR EXERCÍCIO

2014	2015	2016	2017	Meta PPA
51,00	53,00	55,00	55,00	214,00

Custo Financeiro Total	R\$	3.366.000,00
------------------------	-----	--------------

CUSTO FINANCEIRO POR EXERCÍCIO

2014	2015	2016	2017
1.100.000,00	66.000,00	1.100.000,00	1.100.000,00

JUSTIFICATIVA DAS MODIFICAÇÕES



**Planejamento Economico  
PPA - ANEXO III  
AÇÕES VOLTADAS AO DESENVOLVIMENTO DO PROGRAMA GOVERNAMENTAL E  
RESPECTIVAS UNIDADES EXECUTORAS**

**MUNICIPIO: GUARATINGUETA. EXERCÍCIO: 2016**

INICIAL	INCLUSÃO	ALTERAÇÃO	X	EXCLUSÃO
Unidade Executora: SERVIÇO DE EDUCAÇÃO FUNDAMENTAL				Nº 02.09.02
Função: Educação				Nº 12
Sub Função: Ensino Fundamental				Nº 361
Programa: Ensino Básico com Qualidade				Nº 0201
Projeto CONSTRUCAO DE UNIDADES DO ENSINO BÁSICO				Nº 1006

**META FÍSICA**

<b>Quantidade Total</b>	<b>Unidade de Medida</b>
4,00	UNIDADE

**META POR EXERCÍCIO**

2014	2015	2016	2017	Meta PPA
1,00	1,00	1,00	1,00	4,00
<b>Custo Financeiro Total</b>			<b>R\$</b>	<b>5.700.000,00</b>

**CUSTO FINANCEIRO POR EXERCÍCIO**

2014	2015	2016	2017
100.000,00	3.000.000,00	2.500.000,00	100.000,00

**JUSTIFICATIVA DAS MODIFICAÇÕES**

**MUNICIPIO: GUARATINGUETA. EXERCÍCIO: 2016**

INICIAL	INCLUSÃO	ALTERAÇÃO	X	EXCLUSÃO
Unidade Executora: SERVIÇO DE EDUCAÇÃO FUNDAMENTAL				Nº 02.09.02
Função: Educação				Nº 12
Sub Função: Ensino Fundamental				Nº 361
Programa: Ensino Básico com Qualidade				Nº 0201
Atividade FUNCIONAMENTO DO ENSINO BÁSICO				Nº 2041

**META FÍSICA**

<b>Quantidade Total</b>	<b>Unidade de Medida</b>
36.935,00	PERCENTUAL

**META POR EXERCÍCIO**

2014	2015	2016	2017	Meta PPA
8.569,00	8.998,00	9.448,00	9.920,00	36.935,00
<b>Custo Financeiro Total</b>			<b>R\$</b>	<b>40.312.000,00</b>

**CUSTO FINANCEIRO POR EXERCÍCIO**

2014	2015	2016	2017
10.720.000,00	11.122.000,00	7.915.000,00	10.555.000,00

**JUSTIFICATIVA DAS MODIFICAÇÕES**



Planejamento Economico  
PPA - ANEXO III

AÇÕES VOLTADAS AO DESENVOLVIMENTO DO PROGRAMA GOVERNAMENTAL E  
RESPECTIVAS UNIDADES EXECUTORAS

MUNICIPIO: GUARATINGUETA. EXERCÍCIO: 2016

INICIAL	INCLUSÃO	ALTERAÇÃO	X	EXCLUSÃO
Unidade Executora: SERVIÇO DE EDUCAÇÃO FUNDAMENTAL				Nº 02.09.02
Função: Educação				Nº 12
Sub Função: Ensino Fundamental				Nº 361
Programa: Ensino Básico com Qualidade				Nº 0201
Atividade APERFEICOAMENTO DOS DOCENTES DO ENSINO BÁSICO				Nº 2044

META FÍSICA		Unidade de Medida
Quantidade Total	2.560,00	PERCENTUAL

META POR EXERCÍCIO				
2014	2015	2016	2017	Meta PPA
610,00	630,00	640,00	680,00	2.560,00
Custo Financeiro Total			R\$	100.000,00

CUSTO FINANCEIRO POR EXERCÍCIO				
2014	2015	2016	2017	
30.000,00	20.000,00	20.000,00	30.000,00	

JUSTIFICATIVA DAS MODIFICAÇÕES

MUNICIPIO: GUARATINGUETA. EXERCÍCIO: 2016

INICIAL	INCLUSÃO	ALTERAÇÃO	X	EXCLUSÃO
Unidade Executora: SERVIÇO DE EDUCAÇÃO FUNDAMENTAL				Nº 02.09.02
Função: Educação				Nº 12
Sub Função: Ensino Fundamental				Nº 361
Programa: Ensino Básico com Qualidade				Nº 0201
Atividade CONSERVACAO DE UNIDADES DO ENSINO BÁSICO				Nº 2045

META FÍSICA		Unidade de Medida
Quantidade Total	124,00	UNIDADE

META POR EXERCÍCIO				
2014	2015	2016	2017	Meta PPA
31,00	31,00	31,00	31,00	124,00
Custo Financeiro Total			R\$	3.399.000,00

CUSTO FINANCEIRO POR EXERCÍCIO				
2014	2015	2016	2017	
600.000,00	605.000,00	1.100.000,00	1.094.000,00	

JUSTIFICATIVA DAS MODIFICAÇÕES



**Planejamento Economico  
PPA - ANEXO III  
AÇÕES VOLTADAS AO DESENVOLVIMENTO DO PROGRAMA GOVERNAMENTAL E  
RESPECTIVAS UNIDADES EXECUTORAS**

MUNICIPIO: GUARATINGUETA.

EXERCÍCIO: 2016

INICIAL	INCLUSÃO	ALTERAÇÃO	X	EXCLUSÃO
Unidade Executora: SERVIÇO DE EDUCAÇÃO FUNDAMENTAL				Nº 02.09.02
Função: Educação				Nº 12
Sub Função: Ensino Fundamental				Nº 361
Programa: Ensino Básico com Qualidade				Nº 0201
Atividade: TRANSPORTE ALUNOS ENSINO FUNDAMENTAL				Nº 2046

**META FÍSICA**

Quantidade Total  
308,00

Unidade de Medida  
UNIDADE

**META POR EXERCÍCIO**

2014	2015	2016	2017	Meta PPA
77,00	77,00	77,00	77,00	308,00

Custo Financeiro Total

R\$

8.290.000,00

**CUSTO FINANCEIRO POR EXERCÍCIO**

2014	2015	2016	2017
1.845.000,00	1.980.000,00	2.115.000,00	2.350.000,00

**JUSTIFICATIVA DAS MODIFICAÇÕES**

MUNICIPIO: GUARATINGUETA.

EXERCÍCIO: 2016

INICIAL	INCLUSÃO	ALTERAÇÃO	X	EXCLUSÃO
Unidade Executora: SERVIÇO DE EDUCAÇÃO FUNDAMENTAL				Nº 02.09.02
Função: Educação				Nº 12
Sub Função: Educação Especial				Nº 367
Programa: Ensino Básico com Qualidade				Nº 0201
Atividade: APOIO AS ENTIDADES PRIVADAS E FILANTROPICAS DA EDUCAÇÃO ESPECIAL				Nº 2047

**META FÍSICA**

Quantidade Total  
1.100,00

Unidade de Medida  
UNIDADE

**META POR EXERCÍCIO**

2014	2015	2016	2017	Meta PPA
300,00	280,00	270,00	250,00	1.100,00

Custo Financeiro Total

R\$

3.385.000,00

**CUSTO FINANCEIRO POR EXERCÍCIO**

2014	2015	2016	2017
805.000,00	835.000,00	835.000,00	910.000,00

**JUSTIFICATIVA DAS MODIFICAÇÕES**



Planejamento Economico  
PPA - ANEXO III

AÇÕES VOLTADAS AO DESENVOLVIMENTO DO PROGRAMA GOVERNAMENTAL E  
RESPECTIVAS UNIDADES EXECUTORAS

MUNICIPIO: GUARATINGUETA.

EXERCÍCIO: 2016

INICIAL	INCLUSÃO	ALTERAÇÃO	X	EXCLUSÃO
Unidade Executora: SERVIÇO DE MERENDA ESCOLAR				Nº 02.09.03
Função: Educação				Nº 12
Sub Função: Alimentação e Nutrição				Nº 306
Programa: Merenda Escolar				Nº 0206
Atividade ADMINISTRACAO DA MERENDA ESCOLAR				Nº 2074

META FÍSICA

Quantidade Total  
8,00

Unidade de Medida  
UNIDADE

META POR EXERCÍCIO

2014	2015	2016	2017	Meta PPA
2,00	2,00	2,00	2,00	8,00

Custo Financeiro Total

R\$ 1.015.000,00

CUSTO FINANCEIRO POR EXERCÍCIO

2014	2015	2016	2017
110.000,00	390.000,00	390.000,00	125.000,00

JUSTIFICATIVA DAS MODIFICAÇÕES

MUNICIPIO: GUARATINGUETA.

EXERCÍCIO: 2016

INICIAL	INCLUSÃO	ALTERAÇÃO	X	EXCLUSÃO
Unidade Executora: SERVIÇO DE MERENDA ESCOLAR				Nº 02.09.03
Função: Educação				Nº 12
Sub Função: Alimentação e Nutrição				Nº 306
Programa: Merenda Escolar				Nº 0206
Atividade FORNECIMENTO DA MERENDA ESCOLAR PARA O ENSINO BÁSICO				Nº 2076

META FÍSICA

Quantidade Total  
57.606,00

Unidade de Medida  
UNIDADE

META POR EXERCÍCIO

2014	2015	2016	2017	Meta PPA
13.365,00	14.034,00	14.735,00	15.472,00	57.606,00

Custo Financeiro Total

R\$ 23.370.000,00

CUSTO FINANCEIRO POR EXERCÍCIO

2014	2015	2016	2017
7.960.000,00	4.600.000,00	5.610.000,00	5.200.000,00

JUSTIFICATIVA DAS MODIFICAÇÕES





**Planejamento Economico**  
**PPA - ANEXO III**  
**AÇÕES VOLTADAS AO DESENVOLVIMENTO DO PROGRAMA GOVERNAMENTAL E**  
**RESPECTIVAS UNIDADES EXECUTORAS**

**MUNICIPIO: GUARATINGUETA.** **EXERCÍCIO: 2016**

INICIAL	INCLUSÃO	ALTERAÇÃO	X	EXCLUSÃO
Unidade Executora: SERVIÇO DE MERENDA ESCOLAR				Nº 02.09.03
Função: Educação				Nº 12
Sub Função: Ensino Médio				Nº 362
Programa: Merenda Escolar				Nº 0206
Atividade FORNECIMENTO MERENDA ESCOLAR ENSINO MÉDIO				Nº 2435

**META FÍSICA**

<b>Quantidade Total</b>	29.732,00	<b>Unidade de Medida</b>	UNIDADE
-------------------------	-----------	--------------------------	---------

**META POR EXERCÍCIO**

2014	2015	2016	2017	Meta PPA
6.898,00	7.243,00	7.605,00	7.986,00	29.732,00

<b>Custo Financeiro Total</b>	R\$	1.220.000,00
-------------------------------	-----	--------------

**CUSTO FINANCEIRO POR EXERCÍCIO**

2014	2015	2016	2017
1.220.000,00	0,00	0,00	0,00

**JUSTIFICATIVA DAS MODIFICAÇÕES**

**MUNICIPIO: GUARATINGUETA.** **EXERCÍCIO: 2016**

INICIAL	INCLUSÃO	ALTERAÇÃO	X	EXCLUSÃO
Unidade Executora: EDUCAÇÃO INFANTIL - CRECHE E PRE ESCOLA				Nº 02.09.04
Função: Educação				Nº 12
Sub Função: Educação Infantil				Nº 365
Programa: Creches e Pre - Escola com Qualidade				Nº 0202
Projeto AMPLIACAO E REFORMA DAS UNIDADES DE EDUCACAO INFANTIL				Nº 1007

**META FÍSICA**

<b>Quantidade Total</b>	50,00	<b>Unidade de Medida</b>	UNIDADE
-------------------------	-------	--------------------------	---------

**META POR EXERCÍCIO**

2014	2015	2016	2017	Meta PPA
15,00	15,00	10,00	10,00	50,00

<b>Custo Financeiro Total</b>	R\$	130.000,00
-------------------------------	-----	------------

**CUSTO FINANCEIRO POR EXERCÍCIO**

2014	2015	2016	2017
100.000,00	10.000,00	10.000,00	10.000,00

**JUSTIFICATIVA DAS MODIFICAÇÕES**



**Planejamento Economico**  
**PPA - ANEXO III**

**AÇÕES VOLTADAS AO DESENVOLVIMENTO DO PROGRAMA GOVERNAMENTAL E**  
**RESPECTIVAS UNIDADES EXECUTORAS**

**MUNICÍPIO: GUARATINGUETA.** **EXERCÍCIO: 2016**

INICIAL	INCLUSÃO	ALTERAÇÃO	X	EXCLUSÃO
Unidade Executora: EDUCAÇÃO INFANTIL - CRECHE E PRE ESCOLA				Nº 02.09.04
Função: Educação				Nº 12
Sub Função: Educação Infantil				Nº 365
Programa: Creches e Pre - Escola com Qualidade				Nº 0202
Projeto CONSTRUCAO DE UNIDADES DE EDUCACAO INFANTIL				Nº 1008

**META FÍSICA**

Quantidade Total  
4,00

Unidade de Medida  
UNIDADE

**META POR EXERCÍCIO**

2014	2015	2016	2017	Meta PPA
1,00	1,00	1,00	1,00	4,00

Custo Financeiro Total R\$ 10.116.000,00

**CUSTO FINANCEIRO POR EXERCÍCIO**

2014	2015	2016	2017
3.300.000,00	776.000,00	3.020.000,00	3.020.000,00

**JUSTIFICATIVA DAS MODIFICAÇÕES**

**MUNICÍPIO: GUARATINGUETA.** **EXERCÍCIO: 2016**

INICIAL	INCLUSÃO	ALTERAÇÃO	X	EXCLUSÃO
Unidade Executora: EDUCAÇÃO INFANTIL - CRECHE E PRE ESCOLA				Nº 02.09.04
Função: Educação				Nº 12
Sub Função: Educação Infantil				Nº 365
Programa: Creches e Pre - Escola com Qualidade				Nº 0202
Atividade FUNCIONAMENTO DA PRE-ESCOLA				Nº 2050

**META FÍSICA**

Quantidade Total  
400,00

Unidade de Medida  
PERCENTUAL

**META POR EXERCÍCIO**

2014	2015	2016	2017	Meta PPA
100,00	100,00	100,00	100,00	400,00

Custo Financeiro Total R\$ 4.865.000,00

**CUSTO FINANCEIRO POR EXERCÍCIO**

2014	2015	2016	2017
1.028.000,00	1.147.000,00	1.345.000,00	1.345.000,00

**JUSTIFICATIVA DAS MODIFICAÇÕES**



**Planejamento Economico  
PPA - ANEXO III**

**AÇÕES VOLTADAS AO DESENVOLVIMENTO DO PROGRAMA GOVERNAMENTAL E  
RESPECTIVAS UNIDADES EXECUTORAS**

MUNICIPIO: GUARATINGUETA.

EXERCÍCIO: 2016

INICIAL	INCLUSÃO	ALTERAÇÃO	X	EXCLUSÃO
Unidade Executora: EDUCAÇÃO INFANTIL - CRECHE E PRE ESCOLA				Nº 02.09.04
Função: Educação				Nº 12
Sub Função: Educação Infantil				Nº 365
Programa: Creches e Pre - Escola com Qualidade				Nº 0202
Atividade	FUNCIONAMENTO DAS CRECHES			Nº 2051

**META FÍSICA**

Quantidade Total  
180,00

Unidade de Medida  
PERCENTUAL

**META POR EXERCÍCIO**

2014	2015	2016	2017	Meta PPA
40,00	43,00	47,00	50,00	180,00

Custo Financeiro Total

R\$

4.206.000,00

**CUSTO FINANCEIRO POR EXERCÍCIO**

2014	2015	2016	2017
1.027.000,00	972.000,00	1.087.000,00	1.120.000,00

**JUSTIFICATIVA DAS MODIFICAÇÕES**

MUNICIPIO: GUARATINGUETA.

EXERCÍCIO: 2016

INICIAL	INCLUSÃO	ALTERAÇÃO	X	EXCLUSÃO
Unidade Executora: EDUCAÇÃO INFANTIL - CRECHE E PRE ESCOLA				Nº 02.09.04
Função: Educação				Nº 12
Sub Função: Educação Infantil				Nº 365
Programa: Creches e Pre - Escola com Qualidade				Nº 0202
Atividade	APERFEICOAMENTO DOS DOCENTES DA EDUCACAO INFANTIL			Nº 2052

**META FÍSICA**

Quantidade Total  
400,00

Unidade de Medida  
PERCENTUAL

**META POR EXERCÍCIO**

2014	2015	2016	2017	Meta PPA
100,00	100,00	100,00	100,00	400,00

Custo Financeiro Total

R\$

30.000,00

**CUSTO FINANCEIRO POR EXERCÍCIO**

2014	2015	2016	2017
5.000,00	5.000,00	10.000,00	10.000,00

**JUSTIFICATIVA DAS MODIFICAÇÕES**



**Planejamento Economico  
PPA - ANEXO III  
AÇÕES VOLTADAS AO DESENVOLVIMENTO DO PROGRAMA GOVERNAMENTAL E  
RESPECTIVAS UNIDADES EXECUTORAS**

MUNICIPIO: GUARATINGUETA. EXERCÍCIO: 2016

INICIAL	INCLUSÃO	ALTERAÇÃO	X	EXCLUSÃO
Unidade Executora: EDUCAÇÃO INFANTIL - CRECHE E PRE ESCOLA				Nº 02.09.04
Função: Educação				Nº 12
Sub Função: Educação Infantil				Nº 365
Programa: Creches e Pre - Escola com Qualidade				Nº 0202
Atividade CONSERVACAO DE UNIDADES DE EDUCACAO INFANTIL				Nº 2053

META FÍSICA		Unidade de Medida
Quantidade Total	130,00	UNIDADE

META POR EXERCÍCIO				
2014	2015	2016	2017	Meta PPA
31,00	32,00	33,00	34,00	130,00
Custo Financeiro Total		R\$	140.000,00	

CUSTO FINANCEIRO POR EXERCÍCIO			
2014	2015	2016	2017
55.000,00	55.000,00	15.000,00	15.000,00

JUSTIFICATIVA DAS MODIFICAÇÕES

MUNICIPIO: GUARATINGUETA. EXERCÍCIO: 2016

INICIAL	INCLUSÃO	ALTERAÇÃO	X	EXCLUSÃO
Unidade Executora: EDUCAÇÃO INFANTIL - CRECHE E PRE ESCOLA				Nº 02.09.04
Função: Educação				Nº 12
Sub Função: Educação Infantil				Nº 365
Programa: Creches e Pre - Escola com Qualidade				Nº 0202
Atividade APOIO AS ENTIDADES PRIVADAS E FILANTROPICAS DE EDUCACAO INFANTIL				Nº 2055

META FÍSICA		Unidade de Medida
Quantidade Total	4.603,00	UNIDADE

META POR EXERCÍCIO				
2014	2015	2016	2017	Meta PPA
1.123,00	1.140,00	1.160,00	1.180,00	4.603,00
Custo Financeiro Total		R\$	10.248.000,00	

CUSTO FINANCEIRO POR EXERCÍCIO			
2014	2015	2016	2017
2.105.000,00	2.715.000,00	2.713.000,00	2.715.000,00

JUSTIFICATIVA DAS MODIFICAÇÕES



Planejamento Economico  
PPA - ANEXO III

ações voltadas ao desenvolvimento do programa governamental e respectivas unidades executoras

MUNICIPIO: GUARATINGUETA.

EXERCÍCIO: 2016

INICIAL	INCLUSÃO	ALTERAÇÃO	X	EXCLUSÃO
Unidade Executora: FUND. MANUT. DESENV. ENSINO BÁSICO				Nº 02.09.05
Função: Educação				Nº 12
Sub Função: Ensino Fundamental				Nº 361
Programa: Ensino Básico com Qualidade - FUNDEB				Nº 0209
Projeto AMPLIACAO E REFORMA DE UNIDADES DO ENSINO BÁSICO				Nº 1005

META FÍSICA

Quantidade Total  
4,00

Unidade de Medida  
UNIDADE

META POR EXERCÍCIO

2014	2015	2016	2017	Meta PPA
1,00	1,00	1,00	1,00	4,00

Custo Financeiro Total

R\$

2.361.000,00

CUSTO FINANCEIRO POR EXERCÍCIO

2014	2015	2016	2017
50.000,00	1.911.000,00	200.000,00	200.000,00

JUSTIFICATIVA DAS MODIFICAÇÕES

MUNICIPIO: GUARATINGUETA.

EXERCÍCIO: 2016

INICIAL	INCLUSÃO	ALTERAÇÃO	X	EXCLUSÃO
Unidade Executora: FUND. MANUT. DESENV. ENSINO BÁSICO				Nº 02.09.05
Função: Educação				Nº 12
Sub Função: Ensino Fundamental				Nº 361
Programa: Ensino Básico com Qualidade - FUNDEB				Nº 0209
Projeto CONSTRUCAO DE UNIDADES DO ENSINO BÁSICO				Nº 1006

META FÍSICA

Quantidade Total  
4,00

Unidade de Medida  
UNIDADE

META POR EXERCÍCIO

2014	2015	2016	2017	Meta PPA
1,00	1,00	1,00	1,00	4,00

Custo Financeiro Total

R\$

200.000,00

CUSTO FINANCEIRO POR EXERCÍCIO

2014	2015	2016	2017
50.000,00	50.000,00	50.000,00	50.000,00

JUSTIFICATIVA DAS MODIFICAÇÕES



Planejamento Economico  
PPA - ANEXO III

AÇÕES VOLTADAS AO DESENVOLVIMENTO DO PROGRAMA GOVERNAMENTAL E  
RESPECTIVAS UNIDADES EXECUTORAS

MUNICIPIO: GUARATINGUETA. EXERCÍCIO: 2016

INICIAL	INCLUSÃO	ALTERAÇÃO	X	EXCLUSÃO
Unidade Executora: FUND. MANUT. DESENV. ENSINO BÁSICO				Nº 02.09.05
Função: Educação				Nº 12
Sub Função: Ensino Fundamental				Nº 361
Programa: Ensino Básico com Qualidade - FUNDEB				Nº 0209
Atividade: FUNCIONAMENTO DO ENSINO BÁSICO				Nº 2041

META FÍSICA	
Quantidade Total	Unidade de Medida
400,00	PERCENTUAL

META POR EXERCÍCIO				
2014	2015	2016	2017	Meta PPA
100,00	100,00	100,00	100,00	400,00
Custo Financeiro Total			R\$	120.956.000,00

CUSTO FINANCEIRO POR EXERCÍCIO			
2014	2015	2016	2017
29.423.000,00	30.361.000,00	30.586.000,00	30.586.000,00

JUSTIFICATIVA DAS MODIFICAÇÕES

MUNICIPIO: GUARATINGUETA. EXERCÍCIO: 2016

INICIAL	INCLUSÃO	ALTERAÇÃO	X	EXCLUSÃO
Unidade Executora: FUND. MANUT. DESENV. ENSINO BÁSICO				Nº 02.09.05
Função: Educação				Nº 12
Sub Função: Ensino Fundamental				Nº 361
Programa: Ensino Básico com Qualidade - FUNDEB				Nº 0209
Atividade: APERFEICOAMENTO DOS DOCENTES DO ENSINO BÁSICO				Nº 2044

META FÍSICA	
Quantidade Total	Unidade de Medida
400,00	PERCENTUAL

META POR EXERCÍCIO				
2014	2015	2016	2017	Meta PPA
100,00	100,00	100,00	100,00	400,00
Custo Financeiro Total			R\$	2.700.000,00

CUSTO FINANCEIRO POR EXERCÍCIO			
2014	2015	2016	2017
2.000.000,00	300.000,00	200.000,00	200.000,00

JUSTIFICATIVA DAS MODIFICAÇÕES



**Planejamento Economico  
PPA - ANEXO III  
AÇÕES VOLTADAS AO DESENVOLVIMENTO DO PROGRAMA GOVERNAMENTAL E  
RESPECTIVAS UNIDADES EXECUTORAS**

**MUNICÍPIO: GUARATINGUETA.** **EXERCÍCIO: 2016**

INICIAL	INCLUSÃO	ALTERAÇÃO	X	EXCLUSÃO
Unidade Executora: FUND. MANUT. DESENV. ENSINO BÁSICO				
Função: Educação				
Sub Função: Ensino Fundamental				
Programa: Ensino Básico com Qualidade - FUNDEB				
Atividade: CONSERVACAO DE UNIDADES DO ENSINO BÁSICO				
				Nº 02.09.05
				Nº 12
				Nº 361
				Nº 0209
				Nº 2045

META FÍSICA	
Quantidade Total	Unidade de Medida
4,00	UNIDADE

META POR EXERCÍCIO				
2014	2015	2016	2017	Meta PPA
1,00	1,00	1,00	1,00	4,00
Custo Financeiro Total			R\$	2.835.000,00

CUSTO FINANCEIRO POR EXERCÍCIO			
2014	2015	2016	2017
5.000,00	150.000,00	1.340.000,00	1.340.000,00

**JUSTIFICATIVA DAS MODIFICAÇÕES**

**MUNICÍPIO: GUARATINGUETA.** **EXERCÍCIO: 2016**

INICIAL	INCLUSÃO	ALTERAÇÃO	X	EXCLUSÃO
Unidade Executora: FUND. MANUT. DESENV. ENSINO BÁSICO				
Função: Educação				
Sub Função: Educação Infantil				
Programa: Ensino Básico com Qualidade - FUNDEB				
Projeto: AMPLIACAO E REFORMA DAS UNIDADES DE EDUCACAO INFANTIL				
				Nº 02.09.05
				Nº 12
				Nº 365
				Nº 0209
				Nº 1007

META FÍSICA	
Quantidade Total	Unidade de Medida
50,00	UNIDADE

META POR EXERCÍCIO				
2014	2015	2016	2017	Meta PPA
15,00	15,00	10,00	10,00	50,00
Custo Financeiro Total			R\$	500.000,00

CUSTO FINANCEIRO POR EXERCÍCIO			
2014	2015	2016	2017
50.000,00	50.000,00	200.000,00	200.000,00

**JUSTIFICATIVA DAS MODIFICAÇÕES**



**Planejamento Economico  
PPA - ANEXO III**

**AÇÕES VOLTADAS AO DESENVOLVIMENTO DO PROGRAMA GOVERNAMENTAL E  
RESPECTIVAS UNIDADES EXECUTORAS**

**MUNICIPIO: GUARATINGUETA.** **EXERCICIO: 2016**

INICIAL	INCLUSÃO	ALTERAÇÃO	X	EXCLUSÃO
Unidade Executora: FUND. MANUT. DESENV. ENSINO BÁSICO				Nº 02.09.05
Função: Educação				Nº 12
Sub Função: Educação Infantil				Nº 365
Programa: Ensino Básico com Qualidade - FUNDEB				Nº 0209
Projeto CONSTRUCAO DE UNIDADES DE EDUCACAO INFANTIL				Nº 1008

**META FÍSICA**

Quantidade Total  
4,00

Unidade de Medida  
UNIDADE

**META POR EXERCÍCIO**

2014	2015	2016	2017	Meta PPA
1,00	1,00	1,00	1,00	4,00

Custo Financeiro Total

R\$

300.000,00

**CUSTO FINANCEIRO POR EXERCÍCIO**

2014	2015	2016	2017
50.000,00	50.000,00	100.000,00	100.000,00

**JUSTIFICATIVA DAS MODIFICAÇÕES**

**MUNICIPIO: GUARATINGUETA.** **EXERCICIO: 2016**

INICIAL	INCLUSÃO	ALTERAÇÃO	X	EXCLUSÃO
Unidade Executora: FUND. MANUT. DESENV. ENSINO BÁSICO				Nº 02.09.05
Função: Educação				Nº 12
Sub Função: Educação Infantil				Nº 365
Programa: Ensino Básico com Qualidade - FUNDEB				Nº 0209
Atividade FUNCIONAMENTO DA PRE-ESCOLA				Nº 2050

**META FÍSICA**

Quantidade Total  
400,00

Unidade de Medida  
PERCENTUAL

**META POR EXERCÍCIO**

2014	2015	2016	2017	Meta PPA
100,00	100,00	100,00	100,00	400,00

Custo Financeiro Total

R\$

19.873.000,00

**CUSTO FINANCEIRO POR EXERCÍCIO**

2014	2015	2016	2017
4.511.000,00	4.611.000,00	5.221.000,00	5.530.000,00

**JUSTIFICATIVA DAS MODIFICAÇÕES**





Planejamento Economico  
PPA - ANEXO III

AÇÕES VOLTADAS AO DESENVOLVIMENTO DO PROGRAMA GOVERNAMENTAL E  
RESPECTIVAS UNIDADES EXECUTORAS

MUNICÍPIO: GUARATINGUETA.

EXERCÍCIO: 2016

INICIAL	INCLUSÃO	ALTERAÇÃO	X	EXCLUSÃO
Unidade Executora: FUND. MANUT. DESENV. ENSINO BÁSICO				Nº 02.09.05
Função: Educação				Nº 12
Sub Função: Educação Infantil				Nº 365
Programa: Ensino Básico com Qualidade - FUNDEB				Nº 0209
Atividade: FUNCIONAMENTO DAS CRECHES				Nº 2051

META FÍSICA

Quantidade Total  
400,00

Unidade de Medida  
PERCENTUAL

META POR EXERCÍCIO

2014	2015	2016	2017	Meta PPA
100,00	100,00	100,00	100,00	400,00

Custo Financeiro Total

R\$

19.938.000,00

CUSTO FINANCEIRO POR EXERCÍCIO

2014	2015	2016	2017
4.331.000,00	5.286.000,00	6.071.000,00	4.250.000,00

JUSTIFICATIVA DAS MODIFICAÇÕES

MUNICÍPIO: GUARATINGUETA.

EXERCÍCIO: 2016

INICIAL	INCLUSÃO	ALTERAÇÃO	X	EXCLUSÃO
Unidade Executora: FUND. MANUT. DESENV. ENSINO BÁSICO				Nº 02.09.05
Função: Educação				Nº 12
Sub Função: Educação Infantil				Nº 365
Programa: Ensino Básico com Qualidade - FUNDEB				Nº 0209
Atividade: APERFEICOAMENTO DOS DOCENTES DA EDUCACAO INFANTIL				Nº 2052

META FÍSICA

Quantidade Total  
400,00

Unidade de Medida  
PERCENTUAL

META POR EXERCÍCIO

2014	2015	2016	2017	Meta PPA
100,00	100,00	100,00	100,00	400,00

Custo Financeiro Total

R\$

1.500.000,00

CUSTO FINANCEIRO POR EXERCÍCIO

2014	2015	2016	2017
500.000,00	200.000,00	300.000,00	500.000,00

JUSTIFICATIVA DAS MODIFICAÇÕES



Planejamento Economico  
PPA - ANEXO III

AÇÕES VOLTADAS AO DESENVOLVIMENTO DO PROGRAMA GOVERNAMENTAL E  
RESPECTIVAS UNIDADES EXECUTORAS

MUNICÍPIO: GUARATINGUETA.

EXERCÍCIO: 2016

INICIAL	INCLUSÃO	X	ALTERAÇÃO	EXCLUSÃO
Unidade Executora: FUND. MANUT. DESENV. ENSINO BASICO				Nº 02.09.05
Função: Educação				Nº 12
Sub Função: Educação Infantil				Nº 365
Programa: Ensino Básico com Qualidade - FUNDEB				Nº 0209
Atividade CONSERVAÇÃO DE CRECHES				Nº 2444

META FÍSICA

Quantidade Total  
200,00

Unidade de Medida  
PERCENTUAL

META POR EXERCÍCIO

2014	2015	2016	2017	Meta PPA
0,00	0,00	100,00	100,00	200,00

Custo Financeiro Total

R\$ 1.400.000,00

CUSTO FINANCEIRO POR EXERCÍCIO

2014	2015	2016	2017
0,00	0,00	700.000,00	700.000,00

JUSTIFICATIVA DAS MODIFICAÇÕES

MUNICÍPIO: GUARATINGUETA.

EXERCÍCIO: 2016

INICIAL	INCLUSÃO	ALTERAÇÃO	X	EXCLUSÃO
Unidade Executora: FUND. MANUT. DESENV. ENSINO BASICO				Nº 02.09.05
Função: Educação				Nº 12
Sub Função: Educação de Jovens e Adultos				Nº 366
Programa: Ensino Básico com Qualidade - FUNDEB				Nº 0209
Atividade FUNCIONAMENTO DO ENSINO BÁSICO PARA JOVENS E ADULTOS				Nº 2042

META FÍSICA

Quantidade Total  
400,00

Unidade de Medida  
PERCENTUAL

META POR EXERCÍCIO

2014	2015	2016	2017	Meta PPA
100,00	100,00	100,00	100,00	400,00

Custo Financeiro Total

R\$ 89.000,00

CUSTO FINANCEIRO POR EXERCÍCIO

2014	2015	2016	2017
20.000,00	24.000,00	25.000,00	20.000,00

JUSTIFICATIVA DAS MODIFICAÇÕES



**Planejamento Economico  
PPA - ANEXO III  
AÇÕES VOLTADAS AO DESENVOLVIMENTO DO PROGRAMA GOVERNAMENTAL E  
RESPECTIVAS UNIDADES EXECUTORAS**

**MUNICIPIO: GUARATINGUETA.** **EXERCÍCIO: 2016**

INICIAL	INCLUSÃO	ALTERAÇÃO	X	EXCLUSÃO
Unidade Executora: FUND. MANUT. DESENV. ENSINO BÁSICO				Nº 02.09.05
Função: Educação				Nº 12
Sub Função: Educação Especial				Nº 367
Programa: Ensino Básico com Qualidade - FUNDEB				Nº 0209
Atividade: FUNCIONAMENTO DA EDUCACAO ESPECIAL DO ENSINO BÁSICO				Nº 2043

META FÍSICA	
Quantidade Total	Unidade de Medida
400,00	PERCENTUAL

META POR EXERCÍCIO				
2014	2015	2016	2017	Meta PPA
100,00	100,00	100,00	100,00	400,00
Custo Financeiro Total			R\$	34.000,00

CUSTO FINANCEIRO POR EXERCÍCIO				
2014	2015	2016	2017	
10.000,00	7.000,00	7.000,00	10.000,00	

JUSTIFICATIVA DAS MODIFICAÇÕES

**MUNICIPIO: GUARATINGUETA.** **EXERCÍCIO: 2016**

INICIAL	INCLUSÃO	ALTERAÇÃO	X	EXCLUSÃO
Unidade Executora: EDUCAÇÃO PARA QUALIFICAÇÃO PROFISSIONAL				Nº 02.09.06
Função: Educação				Nº 12
Sub Função: Ensino Profissional				Nº 363
Programa: Acesso a Educação Profissional				Nº 0204
Atividade: FUNCIONAMENTO DA QUALIFICAÇÃO PROFISSIONAIS				Nº 2064

META FÍSICA	
Quantidade Total	Unidade de Medida
2.400,00	UNIDADE

META POR EXERCÍCIO				
2014	2015	2016	2017	Meta PPA
600,00	600,00	600,00	600,00	2.400,00
Custo Financeiro Total			R\$	2.510.000,00

CUSTO FINANCEIRO POR EXERCÍCIO				
2014	2015	2016	2017	
730.000,00	630.000,00	400.000,00	750.000,00	

JUSTIFICATIVA DAS MODIFICAÇÕES



Planejamento Economico  
PPA - ANEXO III

AÇÕES VOLTADAS AO DESENVOLVIMENTO DO PROGRAMA GOVERNAMENTAL E  
RESPECTIVAS UNIDADES EXECUTORAS

MUNICIPIO: GUARATINGUETA. EXERCÍCIO: 2016

INICIAL	INCLUSÃO	ALTERAÇÃO	X	EXCLUSÃO
Unidade Executora: ENSINO MEDIO - CURSO PRE VESTIBULAR				Nº 02.09.07
Função: Educação				Nº 12
Sub Função: Ensino Médio				Nº 362
Programa: Curso Pre Vestibular				Nº 0208
Atividade: MANUTENCAO DOS SERVICOS ADMINISTRATIVOS				Nº 2077

META FÍSICA	
Quantidade Total	Unidade de Medida
400,00	PERCENTUAL

META POR EXERCÍCIO				
2014	2015	2016	2017	Meta PPA
100,00	100,00	100,00	100,00	400,00
Custo Financeiro Total			R\$	40.000,00

CUSTO FINANCEIRO POR EXERCÍCIO			
2014	2015	2016	2017
10.000,00	10.000,00	10.000,00	10.000,00

JUSTIFICATIVA DAS MODIFICAÇÕES

MUNICIPIO: GUARATINGUETA. EXERCÍCIO: 2016

INICIAL	INCLUSÃO	ALTERAÇÃO	X	EXCLUSÃO
Unidade Executora: SECRETARIA E DEPENDENCIAS				Nº 02.10.01
Função: Desporto e Lazer				Nº 27
Sub Função: Administração Geral				Nº 122
Programa: Gestão da Política de Esportes e Lazer				Nº 0308
Atividade: MANUTENCAO DA GESTÃO DAS POLÍTICAS ESPORTIVAS				Nº 2112

META FÍSICA	
Quantidade Total	Unidade de Medida
86,00	UNIDADE

META POR EXERCÍCIO				
2014	2015	2016	2017	Meta PPA
20,00	21,00	22,00	23,00	86,00
Custo Financeiro Total			R\$	12.450.000,00

CUSTO FINANCEIRO POR EXERCÍCIO			
2014	2015	2016	2017
2.780.000,00	2.900.000,00	3.385.000,00	3.385.000,00

JUSTIFICATIVA DAS MODIFICAÇÕES



**Planejamento Economico  
PPA - ANEXO III  
AÇÕES VOLTADAS AO DESENVOLVIMENTO DO PROGRAMA GOVERNAMENTAL E  
RESPECTIVAS UNIDADES EXECUTORAS**

MUNICIPIO: GUARATINGUETA.

EXERCÍCIO: 2016

INICIAL	INCLUSÃO	ALTERAÇÃO	X	EXCLUSÃO
Unidade Executora: SECRETARIA E DEPENDENCIAS				Nº 02.10.01
Função: Desporto e Lazer				Nº 27
Sub Função: Desporto Comunitário				Nº 812
Programa: Esporte, Lazer e Qualidade de Vida				Nº 0307
Projeto IMPLANTACAO DE NUCLEOS DE ESPORTES				Nº 1028

**META FISICA**

Quantidade Total  
16,00

Unidade de Medida  
UNIDADE

**META POR EXERCÍCIO**

2014	2015	2016	2017	Meta PPA
4,00	4,00	4,00	4,00	16,00

Custo Financeiro Total

R\$

4.454.000,00

**CUSTO FINANCEIRO POR EXERCÍCIO**

2014	2015	2016	2017
2.100.000,00	720.000,00	977.000,00	657.000,00

**JUSTIFICATIVA DAS MODIFICAÇÕES**

MUNICIPIO: GUARATINGUETA.

EXERCÍCIO: 2016

INICIAL	INCLUSÃO	ALTERAÇÃO	X	EXCLUSÃO
Unidade Executora: SECRETARIA E DEPENDENCIAS				Nº 02.10.01
Função: Desporto e Lazer				Nº 27
Sub Função: Desporto Comunitário				Nº 812
Programa: Esporte, Lazer e Qualidade de Vida				Nº 0307
Projeto MODERNIZACAO DA INFRA-ESTRUTURA ESPORTIVA				Nº 1029

**META FISICA**

Quantidade Total  
8,00

Unidade de Medida  
UNIDADE

**META POR EXERCÍCIO**

2014	2015	2016	2017	Meta PPA
2,00	2,00	2,00	2,00	8,00

Custo Financeiro Total

R\$

400.000,00

**CUSTO FINANCEIRO POR EXERCÍCIO**

2014	2015	2016	2017
120.000,00	120.000,00	80.000,00	80.000,00

**JUSTIFICATIVA DAS MODIFICAÇÕES**



**Planejamento Economico  
PPA - ANEXO III**

**AÇÕES VOLTADAS AO DESENVOLVIMENTO DO PROGRAMA GOVERNAMENTAL E  
RESPECTIVAS UNIDADES EXECUTORAS**

**MUNICÍPIO: GUARATINGUETA. EXERCÍCIO: 2016**

INICIAL	INCLUSÃO	ALTERAÇÃO	X	EXCLUSÃO
Unidade Executora: SECRETARIA E DEPENDENCIAS				Nº 02.10.01
Função: Desporto e Lazer				Nº 27
Sub Função: Desporto Comunitário				Nº 812
Programa: Esporte, Lazer e Qualidade de Vida				Nº 0307
Atividade PROMOCAO DE EVENTOS ESPORTIVOS				Nº 2109

META FÍSICA	
Quantidade Total	Unidade de Medida
82,00	UNIDADE

META POR EXERCÍCIO				
2014	2015	2016	2017	Meta PPA
17,00	19,00	22,00	24,00	82,00
Custo Financeiro Total			R\$	1.290.000,00

CUSTO FINANCEIRO POR EXERCÍCIO			
2014	2015	2016	2017
280.000,00	290.000,00	410.000,00	310.000,00

**JUSTIFICATIVA DAS MODIFICAÇÕES**

**MUNICÍPIO: GUARATINGUETA. EXERCÍCIO: 2016**

INICIAL	INCLUSÃO	ALTERAÇÃO	X	EXCLUSÃO
Unidade Executora: FUNDO DE APOIO DESP. NÃO PROFISSIONAL FADENP				Nº 02.10.02
Função: Desporto e Lazer				Nº 27
Sub Função: Desporto Comunitário				Nº 812
Programa: Esporte, Lazer e Qualidade de Vida				Nº 0307
Atividade PROMOCAO DE EVENTOS ESPORTIVOS				Nº 2109

META FÍSICA	
Quantidade Total	Unidade de Medida
32,00	UNIDADE

META POR EXERCÍCIO				
2014	2015	2016	2017	Meta PPA
8,00	8,00	8,00	8,00	32,00
Custo Financeiro Total			R\$	140.000,00

CUSTO FINANCEIRO POR EXERCÍCIO			
2014	2015	2016	2017
20.000,00	40.000,00	40.000,00	40.000,00

**JUSTIFICATIVA DAS MODIFICAÇÕES**



**Planejamento Economico  
PPA - ANEXO III**

**AÇÕES VOLTADAS AO DESENVOLVIMENTO DO PROGRAMA GOVERNAMENTAL E  
RESPECTIVAS UNIDADES EXECUTORAS**

**MUNICIPIO: GUARATINGUETA. EXERCÍCIO: 2016**

INICIAL	INCLUSÃO	ALTERAÇÃO	X	EXCLUSÃO
Unidade Executora: FUNDO MUNICIPAL DE TURISMO				Nº 02.11.01
Função: Comércio e Serviços				Nº 23
Sub Função: Administração Geral				Nº 122
Programa: Administração das Políticas de Desenvolvimento do Turismo				Nº 0608
Atividade	MANUTENCAO DOS SERVICOS ADMINISTRATIVOS			Nº 2229

**META FÍSICA**

**Quantidade Total**  
270,00

**Unidade de Medida**  
PERCENTUAL

**META POR EXERCÍCIO**

2014	2015	2016	2017	Meta PPA
60,00	65,00	70,00	75,00	270,00

**Custo Financeiro Total**

R\$

8.428.000,00

**CUSTO FINANCEIRO POR EXERCÍCIO**

2014	2015	2016	2017
1.880.000,00	1.880.000,00	2.434.000,00	2.234.000,00

**JUSTIFICATIVA DAS MODIFICAÇÕES**

**MUNICIPIO: GUARATINGUETA. EXERCÍCIO: 2016**

INICIAL	INCLUSÃO	ALTERAÇÃO	X	EXCLUSÃO
Unidade Executora: FUNDO MUNICIPAL DE TURISMO				Nº 02.11.01
Função: Comércio e Serviços				Nº 23
Sub Função: Turismo				Nº 695
Programa: Desenvolvimento do Turismo				Nº 0604
Projeto	IMPLANTACAO E MANUTENÇÃO DE INFRA-ESTRUTURA TURISTICA NO MUNICIPIO			Nº 1062

**META FÍSICA**

**Quantidade Total**  
40,00

**Unidade de Medida**  
UNIDADE

**META POR EXERCÍCIO**

2014	2015	2016	2017	Meta PPA
10,00	10,00	10,00	10,00	40,00

**Custo Financeiro Total**

R\$

14.560.000,00

**CUSTO FINANCEIRO POR EXERCÍCIO**

2014	2015	2016	2017
460.000,00	4.760.000,00	4.670.000,00	4.670.000,00

**JUSTIFICATIVA DAS MODIFICAÇÕES**



**Planejamento Economico  
PPA - ANEXO III**

**AÇÕES VOLTADAS AO DESENVOLVIMENTO DO PROGRAMA GOVERNAMENTAL E  
RESPECTIVAS UNIDADES EXECUTORAS**

MUNICÍPIO: GUARATINGUETA. EXERCÍCIO: 2016

INICIAL	INCLUSÃO	ALTERAÇÃO	X	EXCLUSÃO
Unidade Executora: FUNDO MUNICIPAL DE TURISMO				Nº 02.11.01
Função: Comércio e Serviços				Nº 23
Sub Função: Turismo				Nº 695
Programa: Desenvolvimento do Turismo				Nº 0604
Atividade FORMATAÇÃO DE PRODUTOS TURÍSTICOS				Nº 2214

**META FÍSICA**

Quantidade Total  
40,00

Unidade de Medida  
UNIDADE

**META POR EXERCÍCIO**

2014	2015	2016	2017	Meta PPA
10,00	10,00	10,00	10,00	40,00

Custo Financeiro Total R\$ 4.810.000,00

**CUSTO FINANCEIRO POR EXERCÍCIO**

2014	2015	2016	2017
1.590.000,00	1.320.000,00	950.000,00	950.000,00

**JUSTIFICATIVA DAS MODIFICAÇÕES**

MUNICÍPIO: GUARATINGUETA. EXERCÍCIO: 2016

INICIAL	INCLUSÃO	ALTERAÇÃO	X	EXCLUSÃO
Unidade Executora: FUNDO MUNICIPAL DE TURISMO				Nº 02.11.01
Função: Comércio e Serviços				Nº 23
Sub Função: Turismo				Nº 695
Programa: Administração das Políticas de Desenvolvimento do Turismo				Nº 0608
Atividade REFORMAS, AMPLIAÇÃO E MANUTENÇÃO DE PRÓPRIOS				Nº 2301

**META FÍSICA**

Quantidade Total  
16,00

Unidade de Medida  
UNIDADE

**META POR EXERCÍCIO**

2014	2015	2016	2017	Meta PPA
4,00	4,00	4,00	4,00	16,00

Custo Financeiro Total R\$ 660.000,00

**CUSTO FINANCEIRO POR EXERCÍCIO**

2014	2015	2016	2017
240.000,00	230.000,00	95.000,00	95.000,00

**JUSTIFICATIVA DAS MODIFICAÇÕES**





Planejamento Economico  
PPA - ANEXO III

ações voltadas ao desenvolvimento do programa governamental e respectivas unidades executoras

MUNICIPIO: GUARATINGUETA. EXERCÍCIO: 2016

INICIAL	INCLUSÃO	ALTERAÇÃO	X	EXCLUSÃO
Unidade Executora: FUNDO MUNICIPAL DE TURISMO				Nº 02.11.01
Função: Comércio e Serviços				Nº 23
Sub Função: Turismo				Nº 695
Programa: Divulgação e Promoção do Município				Nº 0610
Atividade DIVULGA GUARATINGUETÁ				Nº 2440

META FISICA

Quantidade Total	Unidade de Medida
12,00	UNIDADE

META POR EXERCÍCIO

2014	2015	2016	2017	Meta PPA
3,00	3,00	3,00	3,00	12,00

Custo Financeiro Total R\$ 198.000,00

CUSTO FINANCEIRO POR EXERCÍCIO

2014	2015	2016	2017
49.000,00	49.000,00	50.000,00	50.000,00

JUSTIFICATIVA DAS MODIFICAÇÕES

MUNICIPIO: GUARATINGUETA. EXERCÍCIO: 2016

INICIAL	INCLUSÃO	ALTERAÇÃO	X	EXCLUSÃO
Unidade Executora: FUNDO MUNICIPAL DE TURISMO				Nº 02.11.01
Função: Encargos especiais				Nº 28
Sub Função: Outros Encargos Especiais				Nº 846
Programa: Indenizações				Nº 0903
Operação INDENIZACOES				Nº 0012

META FISICA

Quantidade Total	Unidade de Medida
400,00	PERCENTUAL

META POR EXERCÍCIO

2014	2015	2016	2017	Meta PPA
100,00	100,00	100,00	100,00	400,00

Custo Financeiro Total R\$ 4.000,00

CUSTO FINANCEIRO POR EXERCÍCIO

2014	2015	2016	2017
1.000,00	1.000,00	1.000,00	1.000,00

JUSTIFICATIVA DAS MODIFICAÇÕES



**Planejamento Economico  
PPA - ANEXO III**

**AÇÕES VOLTADAS AO DESENVOLVIMENTO DO PROGRAMA GOVERNAMENTAL E  
RESPECTIVAS UNIDADES EXECUTORAS**

MUNICIPIO: GUARATINGUETA. EXERCÍCIO: 2016

INICIAL	INCLUSÃO	ALTERAÇÃO	X	EXCLUSÃO
Unidade Executora: SECRETARIA E DEPENDENCIÁS				Nº 02.12.01
Função: Saúde				Nº 10
Sub Função: Atenção Básica				Nº 301
Programa: Atenção Básica a Saúde				Nº 0101
Projeto AMPLIACAO E REFORMA DE UNIDADES DE SAUDE				Nº 1001

**META FÍSICA**

Quantidade Total	Unidade de Medida
4,00	METROS QUA

**META POR EXERCÍCIO**

2014	2015	2016	2017	Meta PPA
1,00	1,00	1,00	1,00	4,00
Custo Financeiro Total			R\$	1.580.000,00

**CUSTO FINANCEIRO POR EXERCÍCIO**

2014	2015	2016	2017
310.000,00	820.000,00	140.000,00	310.000,00

**JUSTIFICATIVA DAS MODIFICAÇÕES**

MUNICIPIO: GUARATINGUETA. EXERCÍCIO: 2016

INICIAL	INCLUSÃO	ALTERAÇÃO	X	EXCLUSÃO
Unidade Executora: SECRETARIA E DEPENDENCIAS				Nº 02.12.01
Função: Saúde				Nº 10
Sub Função: Atenção Básica				Nº 301
Programa: Atenção Básica a Saúde				Nº 0101
Projeto CONSTRUCAO DE UNIDADES DE SAUDE				Nº 1002

**META FÍSICA**

Quantidade Total	Unidade de Medida
4,00	UNIDADE

**META POR EXERCÍCIO**

2014	2015	2016	2017	Meta PPA
1,00	1,00	1,00	1,00	4,00
Custo Financeiro Total			R\$	1.440.000,00

**CUSTO FINANCEIRO POR EXERCÍCIO**

2014	2015	2016	2017
310.000,00	210.000,00	610.000,00	310.000,00

**JUSTIFICATIVA DAS MODIFICAÇÕES**



Planejamento Economico  
PPA - ANEXO III

AÇÕES VOLTADAS AO DESENVOLVIMENTO DO PROGRAMA GOVERNAMENTAL E  
RESPECTIVAS UNIDADES EXECUTORAS

MUNICIPIO: GUARATINGUETA. EXERCÍCIO: 2016

INICIAL	INCLUSÃO	ALTERAÇÃO	X	EXCLUSÃO
Unidade Executora: SECRETARIA E DEPENDENCIAS				Nº 02.12.01
Função: Saúde				Nº 10
Sub Função: Atenção Básica				Nº 301
Programa: Gestão do Sistema de Saúde				Nº 0109
Atividade	MANUTENCAO DOS SERVICOS ADMINISTRATIVOS			Nº 2039

META FÍSICA

Quantidade Total	Unidade de Medida
28,00	UNIDADE

META POR EXERCÍCIO

2014	2015	2016	2017	Meta PPA
7,00	7,00	7,00	7,00	28,00

Custo Financeiro Total	R\$	163.054.000,00
------------------------	-----	----------------

CUSTO FINANCEIRO POR EXERCÍCIO

2014	2015	2016	2017
41.730.000,00	41.785.000,00	39.679.000,00	39.860.000,00

JUSTIFICATIVA DAS MODIFICAÇÕES

MUNICIPIO: GUARATINGUETA. EXERCÍCIO: 2016

INICIAL	INCLUSÃO	ALTERAÇÃO	X	EXCLUSÃO
Unidade Executora: SECRETARIA E DEPENDENCIAS				Nº 02.12.01
Função: Saúde				Nº 10
Sub Função: Atenção Básica				Nº 301
Programa: Gestão do Sistema de Saúde				Nº 0109
Atividade	MANUTENÇÃO DOS SERVIÇOS DE TRANSPORTE			Nº 2382

META FÍSICA

Quantidade Total	Unidade de Medida
200,00	UNIDADE

META POR EXERCÍCIO

2014	2015	2016	2017	Meta PPA
48,00	50,00	50,00	52,00	200,00

Custo Financeiro Total	R\$	3.400.000,00
------------------------	-----	--------------

CUSTO FINANCEIRO POR EXERCÍCIO

2014	2015	2016	2017
1.030.000,00	1.030.000,00	440.000,00	900.000,00

JUSTIFICATIVA DAS MODIFICAÇÕES



Planejamento Economico  
PPA - ANEXO III

AÇÕES VOLTADAS AO DESENVOLVIMENTO DO PROGRAMA GOVERNAMENTAL E  
RESPECTIVAS UNIDADES EXECUTORAS

MUNICIPIO: GUARATINGUETA. EXERCÍCIO: 2016

INICIAL	INCLUSÃO	ALTERAÇÃO	X	EXCLUSÃO
Unidade Executora: SECRETARIA E DEPENDENCIAS				Nº 02.12.01
Função: Saúde				Nº 10
Sub Função: Assistência Hospitalar e Ambulatorial				Nº 302
Programa: Assistência Ambulatorial, Emergencial e Hospitalar				Nº 0103
Projeto CONSTRUÇÃO DE UNIDADE DE PRONTO ATENDIMENTO				Nº 1003

META FÍSICA

Quantidade Total	Unidade de Medida
1,00	METROS QUA

META POR EXERCÍCIO

2014	2015	2016	2017	Meta PPA
0,00	1,00	0,00	0,00	1,00

Custo Financeiro Total R\$ 0,00

CUSTO FINANCEIRO POR EXERCÍCIO

2014	2015	2016	2017
0,00	0,00	0,00	0,00

JUSTIFICATIVA DAS MODIFICAÇÕES

MUNICIPIO: GUARATINGUETA. EXERCÍCIO: 2016

INICIAL	INCLUSÃO	ALTERAÇÃO	X	EXCLUSÃO
Unidade Executora: FUNDO MUNICIPAL DE SAÚDE				Nº 02.12.02
Função: Saúde				Nº 10
Sub Função: Atenção Básica				Nº 301
Programa: Atenção Básica a Saúde				Nº 0101
Atividade ATENDIMENTO EM CLINICAS BASICAS NOS POSTOS DE SAUDE				Nº 2001

META FÍSICA

Quantidade Total	Unidade de Medida
4.101.500,00	UNIDADE

META POR EXERCÍCIO

2014	2015	2016	2017	Meta PPA
1.000.398,00	1.000.456,00	1.000.607,00	1.100.039,00	4.101.500,00

Custo Financeiro Total R\$ 6.605.200,00

CUSTO FINANCEIRO POR EXERCÍCIO

2014	2015	2016	2017
1.690.000,00	1.370.200,00	1.545.000,00	2.000.000,00

JUSTIFICATIVA DAS MODIFICAÇÕES



Planejamento Economico  
PPA - ANEXO III

ações voltadas ao desenvolvimento do programa governamental e respectivas unidades executoras

MUNICIPIO: GUARATINGUETA. EXERCÍCIO: 2016

INICIAL	INCLUSÃO	ALTERAÇÃO	X	EXCLUSÃO
Unidade Executora: FUNDO MUNICIPAL DE SAÚDE				Nº 02.12.02
Função: Saúde				Nº 10
Sub Função: Atenção Básica				Nº 301
Programa: Atenção Básica a Saúde				Nº 0101
Atividade ATENDIMENTO BUCAL				Nº 2002

META FÍSICA	
Quantidade Total	Unidade de Medida
1.680.335,00	UNIDADE

META POR EXERCÍCIO				
2014	2015	2016	2017	Meta PPA
418.322,00	420.811,00	420.535,00	420.667,00	1.680.335,00
Custo Financeiro Total			R\$	765.000,00

CUSTO FINANCEIRO POR EXERCÍCIO				
2014	2015	2016	2017	
140.000,00	100.000,00	370.000,00	155.000,00	

JUSTIFICATIVA DAS MODIFICAÇÕES

MUNICIPIO: GUARATINGUETA. EXERCÍCIO: 2016

INICIAL	INCLUSÃO	ALTERAÇÃO	X	EXCLUSÃO
Unidade Executora: FUNDO MUNICIPAL DE SAÚDE				Nº 02.12.02
Função: Saúde				Nº 10
Sub Função: Atenção Básica				Nº 301
Programa: Atenção Básica a Saúde				Nº 0101
Atividade CONSERVACAO DAS UNIDADES DE SAUDE				Nº 2004

META FÍSICA	
Quantidade Total	Unidade de Medida
95,00	METROS QUA

META POR EXERCÍCIO				
2014	2015	2016	2017	Meta PPA
23,00	24,00	24,00	24,00	95,00
Custo Financeiro Total			R\$	383.800,00

CUSTO FINANCEIRO POR EXERCÍCIO				
2014	2015	2016	2017	
280.000,00	38.800,00	30.000,00	35.000,00	

JUSTIFICATIVA DAS MODIFICAÇÕES



Planejamento Economico  
PPA - ANEXO III

AÇÕES VOLTADAS AO DESENVOLVIMENTO DO PROGRAMA GOVERNAMENTAL E  
RESPECTIVAS UNIDADES EXECUTORAS

MUNICÍPIO: GUARATINGUETA. EXERCÍCIO: 2016

INICIAL	INCLUSÃO	ALTERAÇÃO	X	EXCLUSÃO
Unidade Executora: FUNDO MUNICIPAL DE SAÚDE				Nº 02.12.02
Função: Saúde				Nº 10
Sub Função: Atenção Básica				Nº 301
Programa: Atenção Básica a Saúde				Nº 0101
Atividade PROJETO EQUOTERAPIA				Nº 2431

META FÍSICA

Quantidade Total	Unidade de Medida
160,00	UNIDADE

META POR EXERCÍCIO

2014	2015	2016	2017	Meta PPA
40,00	40,00	40,00	40,00	160,00

Custo Financeiro Total R\$ 561.000,00

CUSTO FINANCEIRO POR EXERCÍCIO

2014	2015	2016	2017
123.000,00	155.000,00	160.000,00	123.000,00

JUSTIFICATIVA DAS MODIFICAÇÕES

MUNICÍPIO: GUARATINGUETA. EXERCÍCIO: 2016

INICIAL	INCLUSÃO	ALTERAÇÃO	X	EXCLUSÃO
Unidade Executora: FUNDO MUNICIPAL DE SAÚDE				Nº 02.12.02
Função: Saúde				Nº 10
Sub Função: Atenção Básica				Nº 301
Programa: Saúde da Família				Nº 0102
Atividade ATENDIMENTO MEDICO DOMICILIAR				Nº 2007

META FÍSICA

Quantidade Total	Unidade de Medida
949.168,00	UNIDADE

META POR EXERCÍCIO

2014	2015	2016	2017	Meta PPA
237.292,00	237.292,00	237.292,00	237.292,00	949.168,00

Custo Financeiro Total R\$ 752.000,00

CUSTO FINANCEIRO POR EXERCÍCIO

2014	2015	2016	2017
428.000,00	188.000,00	66.000,00	70.000,00

JUSTIFICATIVA DAS MODIFICAÇÕES



**Planejamento Economico  
PPA - ANEXO III**

**AÇÕES VOLTADAS AO DESENVOLVIMENTO DO PROGRAMA GOVERNAMENTAL E  
RESPECTIVAS UNIDADES EXECUTORAS**

MUNICIPIO: GUARATINGUETA. EXERCÍCIO: 2016

INICIAL	INCLUSÃO	ALTERAÇÃO	X	EXCLUSÃO
Unidade Executora: FUNDO MUNICIPAL DE SAÚDE				Nº 02.12.02
Função: Saúde				Nº 10
Sub Função: Atenção Básica				Nº 301
Programa: Gestão do Sistema de Saúde				Nº 0109
Atividade	MANUTENCAO DOS SERVICOS ADMINISTRATIVOS			Nº 2039

**META FÍSICA**

<b>Quantidade Total</b>	<b>Unidade de Medida</b>
28,00	UNIDADE

**META POR EXERCÍCIO**

2014	2015	2016	2017	Meta PPA
7,00	7,00	7,00	7,00	28,00

Custo Financeiro Total R\$ 7.454.000,00

**CUSTO FINANCEIRO POR EXERCÍCIO**

2014	2015	2016	2017
2.086.000,00	1.786.000,00	1.782.000,00	1.800.000,00

**JUSTIFICATIVA DAS MODIFICAÇÕES**

MUNICIPIO: GUARATINGUETA. EXERCÍCIO: 2016

INICIAL	INCLUSÃO	ALTERAÇÃO	X	EXCLUSÃO
Unidade Executora: FUNDO MUNICIPAL DE SAÚDE				Nº 02.12.02
Função: Saúde				Nº 10
Sub Função: Atenção Básica				Nº 301
Programa: Gestão do Sistema de Saúde				Nº 0109
Atividade	MANUTENÇÃO DOS SERVIÇOS DE TRANSPORTE			Nº 2382

**META FÍSICA**

<b>Quantidade Total</b>	<b>Unidade de Medida</b>
200,00	UNIDADE

**META POR EXERCÍCIO**

2014	2015	2016	2017	Meta PPA
48,00	50,00	50,00	52,00	200,00

Custo Financeiro Total R\$ 2.985.000,00

**CUSTO FINANCEIRO POR EXERCÍCIO**

2014	2015	2016	2017
605.000,00	640.000,00	890.000,00	850.000,00

**JUSTIFICATIVA DAS MODIFICAÇÕES**



**Planejamento Economico  
PPA - ANEXO III**

**AÇÕES VOLTADAS AO DESENVOLVIMENTO DO PROGRAMA GOVERNAMENTAL E  
RESPECTIVAS UNIDADES EXECUTORAS**

**MUNICÍPIO: GUARATINGUETA. EXERCÍCIO: 2016**

INICIAL	INCLUSÃO	ALTERAÇÃO	X	EXCLUSÃO
Unidade Executora: FUNDO MUNICIPAL DE SAÚDE				Nº 02.12.02
Função: Saúde				Nº 10
Sub Função: Assistência Hospitalar e Ambulatorial				Nº 302
Programa: Assistência Ambulatorial, Emergencial e Hospitalar				Nº 0103
Atividade ATENDIMENTO EMERGENCIAL EM PRONTO SOCORRO				Nº 2012

**META FÍSICA**

Quantidade Total	Unidade de Medida
590.000,00	UNIDADE

**META POR EXERCÍCIO**

2014	2015	2016	2017	Meta PPA
140.000,00	145.000,00	150.000,00	155.000,00	590.000,00
<b>Custo Financeiro Total</b>			<b>R\$</b>	<b>1.557.000,00</b>

**CUSTO FINANCEIRO POR EXERCÍCIO**

2014	2015	2016	2017
300.000,00	800.000,00	227.000,00	230.000,00

**JUSTIFICATIVA DAS MODIFICAÇÕES**

**MUNICÍPIO: GUARATINGUETA. EXERCÍCIO: 2016**

INICIAL	INCLUSÃO	ALTERAÇÃO	X	EXCLUSÃO
Unidade Executora: FUNDO MUNICIPAL DE SAÚDE				Nº 02.12.02
Função: Saúde				Nº 10
Sub Função: Assistência Hospitalar e Ambulatorial				Nº 302
Programa: Assistência Ambulatorial, Emergencial e Hospitalar				Nº 0103
Atividade ATENDIMENTOS MEDICO EM ESPECIALIDADES				Nº 2014

**META FÍSICA**

Quantidade Total	Unidade de Medida
310.000,00	UNIDADE

**META POR EXERCÍCIO**

2014	2015	2016	2017	Meta PPA
70.000,00	75.000,00	80.000,00	85.000,00	310.000,00
<b>Custo Financeiro Total</b>			<b>R\$</b>	<b>125.808.000,00</b>

**CUSTO FINANCEIRO POR EXERCÍCIO**

2014	2015	2016	2017
27.710.000,00	32.710.000,00	32.388.000,00	33.000.000,00

**JUSTIFICATIVA DAS MODIFICAÇÕES**





**Planejamento Economico  
PPA - ANEXO III**

**AÇÕES VOLTADAS AO DESENVOLVIMENTO DO PROGRAMA GOVERNAMENTAL E  
RESPECTIVAS UNIDADES EXECUTORAS**

MUNICÍPIO: GUARATINGUETA. EXERCÍCIO: 2016

INICIAL	INCLUSÃO	ALTERAÇÃO	X	EXCLUSÃO
Unidade Executora: FUNDO MUNICIPAL DE SAÚDE				Nº 02.12.02
Função: Saúde				Nº 10
Sub Função: Assistência Hospitalar e Ambulatorial				Nº 302
Programa: Assistência Ambulatorial, Emergencial e Hospitalar				Nº 0103
Atividade: SERVIÇO DE ASSINTÊNCIA MÉDICA DE URGÊNCIA				Nº 2443

**META FÍSICA**

Quantidade Total	Unidade de Medida
14.400,00	UNIDADE

**META POR EXERCÍCIO**

2014	2015	2016	2017	Meta PPA
0,00	0,00	7.200,00	7.200,00	14.400,00

Custo Financeiro Total	R\$	5.200.000,00
------------------------	-----	--------------

**CUSTO FINANCEIRO POR EXERCÍCIO**

2014	2015	2016	2017
0,00	0,00	2.600.000,00	2.600.000,00

**JUSTIFICATIVA DAS MODIFICAÇÕES**

MUNICÍPIO: GUARATINGUETA. EXERCÍCIO: 2016

INICIAL	INCLUSÃO	ALTERAÇÃO	X	EXCLUSÃO
Unidade Executora: FUNDO MUNICIPAL DE SAÚDE				Nº 02.12.02
Função: Saúde				Nº 10
Sub Função: Suporte Profilático e Terapêutico				Nº 303
Programa: Assistência Farmaceutica				Nº 0106
Atividade: AQUISICAO DE MEDICAMENTOS				Nº 2028

**META FÍSICA**

Quantidade Total	Unidade de Medida
21.600.000,00	UNIDADE

**META POR EXERCÍCIO**

2014	2015	2016	2017	Meta PPA
5.400.000,00	5.400.000,00	5.400.000,00	5.400.000,00	21.600.000,00

Custo Financeiro Total	R\$	9.535.000,00
------------------------	-----	--------------

**CUSTO FINANCEIRO POR EXERCÍCIO**

2014	2015	2016	2017
2.180.000,00	2.200.000,00	2.555.000,00	2.600.000,00

**JUSTIFICATIVA DAS MODIFICAÇÕES**



**Planejamento Economico  
PPA - ANEXO III**

**AÇÕES VOLTADAS AO DESENVOLVIMENTO DO PROGRAMA GOVERNAMENTAL E  
RESPECTIVAS UNIDADES EXECUTORAS**

**MUNICÍPIO: GUARATINGUETA. EXERCÍCIO: 2016**

INICIAL	INCLUSÃO	ALTERAÇÃO	X	EXCLUSÃO
Unidade Executora: FUNDO MUNICIPAL DE SAÚDE				Nº 02.12.02
Função: Saúde				Nº 10
Sub Função: Suporte Profilático e Terapêutico				Nº 303
Programa: Assistência Farmaceutica				Nº 0106
Atividade	GERENCIAMENTO PARA CONSERVACAO, CONTROLE E SEGURANCA			Nº 2030

**META FÍSICA**

Quantidade Total	Unidade de Medida
1.600,00	UNIDADE

**META POR EXERCÍCIO**

2014	2015	2016	2017	Meta PPA
400,00	400,00	400,00	400,00	1.600,00

Custo Financeiro Total R\$ 80.000,00

**CUSTO FINANCEIRO POR EXERCÍCIO**

2014	2015	2016	2017
20.000,00	10.000,00	30.000,00	20.000,00

**JUSTIFICATIVA DAS MODIFICAÇÕES**

**MUNICÍPIO: GUARATINGUETA. EXERCÍCIO: 2016**

INICIAL	INCLUSÃO	ALTERAÇÃO	X	EXCLUSÃO
Unidade Executora: FUNDO MUNICIPAL DE SAÚDE				Nº 02.12.02
Função: Saúde				Nº 10
Sub Função: Vigilância Epidemiológica				Nº 305
Programa: Vigilância Epidemiologica e Ambiental				Nº 0105
Atividade	PREVENCAO, CONTROLE E ASSISTENCIA AOS PORTADORES DE DOENCAS TRANSMISSIVAS			Nº 2023

**META FÍSICA**

Quantidade Total	Unidade de Medida
11.600,00	UNIDADE

**META POR EXERCÍCIO**

2014	2015	2016	2017	Meta PPA
2.900,00	2.900,00	2.900,00	2.900,00	11.600,00

Custo Financeiro Total R\$ 3.095.000,00

**CUSTO FINANCEIRO POR EXERCÍCIO**

2014	2015	2016	2017
870.000,00	710.000,00	755.000,00	760.000,00

**JUSTIFICATIVA DAS MODIFICAÇÕES**



**Planejamento Economico  
PPA - ANEXO III**

**AÇÕES VOLTADAS AO DESENVOLVIMENTO DO PROGRAMA GOVERNAMENTAL E  
RESPECTIVAS UNIDADES EXECUTORAS**

MUNICÍPIO: GUARATINGUETA. EXERCÍCIO: 2016

INICIAL	INCLUSÃO	ALTERAÇÃO	X	EXCLUSÃO
Unidade Executora: FUNDO MUNICIPAL DE SAÚDE				Nº 02.12.02
Função: Encargos especiais				Nº 28
Sub Função: Outros Encargos Especiais				Nº 846
Programa: Indenizações				Nº 0903
Operação: INDENIZACOES				Nº 0012

**META FÍSICA**

Quantidade Total	Unidade de Medida
4,00	PERCENTUAL

**META POR EXERCÍCIO**

2014	2015	2016	2017	Meta PPA
1,00	1,00	1,00	1,00	4,00

Custo Financeiro Total R\$ 8.000,00

**CUSTO FINANCEIRO POR EXERCÍCIO**

2014	2015	2016	2017
2.000,00	2.000,00	2.000,00	2.000,00

**JUSTIFICATIVA DAS MODIFICAÇÕES**

MUNICÍPIO: GUARATINGUETA. EXERCÍCIO: 2016

INICIAL	INCLUSÃO	ALTERAÇÃO	X	EXCLUSÃO
Unidade Executora: SECRETARIA E DEPENDENCIAS				Nº 02.13.01
Função: Administração				Nº 04
Sub Função: Administração Geral				Nº 122
Programa: Gestão das Políticas de Desenvolvidmentos				Nº 0607
Atividade: MANUTENCAO DOS SERVICOS ADMINISTRATIVOS DA SECRET. AGRICULTURA				Nº 2309

**META FÍSICA**

Quantidade Total	Unidade de Medida
346,00	PERCENTUAL

**META POR EXERCÍCIO**

2014	2015	2016	2017	Meta PPA
83,00	85,00	88,00	90,00	346,00

Custo Financeiro Total R\$ 9.315.000,00

**CUSTO FINANCEIRO POR EXERCÍCIO**

2014	2015	2016	2017
2.030.000,00	2.405.000,00	2.440.000,00	2.440.000,00

**JUSTIFICATIVA DAS MODIFICAÇÕES**



**Planejamento Economico  
PPA - ANEXO III**

**AÇÕES VOLTADAS AO DESENVOLVIMENTO DO PROGRAMA GOVERNAMENTAL E  
RESPECTIVAS UNIDADES EXECUTORAS**

MUNICIPIO: GUARATINGUETA. EXERCÍCIO: 2016

INICIAL	INCLUSÃO	ALTERAÇÃO	X	EXCLUSÃO
Unidade Executora: SECRETARIA E DEPENDENCIAS				Nº 02.13.01
Função: Administração				Nº 04
Sub Função: Administração Geral				Nº 122
Programa: Gestão das Políticas de Desenvolvidmentos				Nº 0607
Atividade	MANUTENCAO DOS SERVICOS DE TRANSPORTES DA SECR.DE AGRICULTURA			Nº 2311

**META FÍSICA**

Quantidade Total	Unidade de Medida
40,00	UNIDADE

**META POR EXERCÍCIO**

2014	2015	2016	2017	Meta PPA
10,00	10,00	10,00	10,00	40,00

Custo Financeiro Total R\$ 615.000,00

**CUSTO FINANCEIRO POR EXERCÍCIO**

2014	2015	2016	2017
110.000,00	155.000,00	175.000,00	175.000,00

**JUSTIFICATIVA DAS MODIFICAÇÕES**

MUNICIPIO: GUARATINGUETA. EXERCÍCIO: 2016

INICIAL	INCLUSÃO	ALTERAÇÃO	X	EXCLUSÃO
Unidade Executora: SECRETARIA E DEPENDENCIAS				Nº 02.13.01
Função: Gestão Ambiental				Nº 18
Sub Função: Preservação e Conservação Ambiental				Nº 541
Programa: Saneamento Rural				Nº 0602
Projeto	SANEAMENTO RURAL			Nº 1108

**META FÍSICA**

Quantidade Total	Unidade de Medida
120,00	UNIDADE

**META POR EXERCÍCIO**

2014	2015	2016	2017	Meta PPA
30,00	30,00	30,00	30,00	120,00

Custo Financeiro Total R\$ 1.470.000,00

**CUSTO FINANCEIRO POR EXERCÍCIO**

2014	2015	2016	2017
675.000,00	365.000,00	215.000,00	215.000,00

**JUSTIFICATIVA DAS MODIFICAÇÕES**



**Planejamento Economico  
PPA - ANEXO III**

**AÇÕES VOLTADAS AO DESENVOLVIMENTO DO PROGRAMA GOVERNAMENTAL E  
RESPECTIVAS UNIDADES EXECUTORAS**

MUNICÍPIO: GUARATINGUETA. EXERCÍCIO: 2016

INICIAL	INCLUSÃO	ALTERAÇÃO	X	EXCLUSÃO
Unidade Executora: SECRETARIA E DEPENDENCIAS				Nº 02.13.01
Função: Gestão Ambiental				Nº 18
Sub Função: Recursos Hídricos				Nº 544
Programa: Agropecuária e Agronegócios				Nº 0601
Projeto CANALIZACAO DE CORREGOS E CANAIS				Nº 1046

**META FÍSICA**

Quantidade Total	Unidade de Medida
1.200,00	METROS LINEARES

**META POR EXERCÍCIO**

2014	2015	2016	2017	Meta PPA
300,00	300,00	300,00	300,00	1.200,00
Custo Financeiro Total			R\$	355.000,00

**CUSTO FINANCEIRO POR EXERCÍCIO**

2014	2015	2016	2017
100.000,00	75.000,00	90.000,00	90.000,00

**JUSTIFICATIVA DAS MODIFICAÇÕES**

MUNICÍPIO: GUARATINGUETA. EXERCÍCIO: 2016

INICIAL	INCLUSÃO	ALTERAÇÃO	X	EXCLUSÃO
Unidade Executora: SECRETARIA E DEPENDENCIAS				Nº 02.13.01
Função: Agricultura				Nº 20
Sub Função: Defesa Sanitária Vegetal				Nº 603
Programa: Agropecuária e Agronegócios				Nº 0601
Atividade CONTROLE DE PRAGAS E DOENCAS NA AGRICULTURA				Nº 2201

**META FÍSICA**

Quantidade Total	Unidade de Medida
120,00	UNIDADE

**META POR EXERCÍCIO**

2014	2015	2016	2017	Meta PPA
30,00	30,00	30,00	30,00	120,00
Custo Financeiro Total			R\$	70.000,00

**CUSTO FINANCEIRO POR EXERCÍCIO**

2014	2015	2016	2017
10.000,00	10.000,00	40.000,00	10.000,00

**JUSTIFICATIVA DAS MODIFICAÇÕES**



Planejamento Economico  
PPA - ANEXO III

AÇÕES VOLTADAS AO DESENVOLVIMENTO DO PROGRAMA GOVERNAMENTAL E  
RESPECTIVAS UNIDADES EXECUTORAS

MUNICIPIO: GUARATINGUETA. EXERCÍCIO: 2016

INICIAL	INCLUSÃO	ALTERAÇÃO	X	EXCLUSÃO
Unidade Executora: SECRETARIA E DEPENDENCIAS				Nº 02.13.01
Função: Agricultura				Nº 20
Sub Função: Extensão Rural				Nº 606
Programa: Agropecuária e Agronegócios				Nº 0601
Atividade ASSISTENCIA TECNICA E EXTENSAO RURAL				Nº 2195

META FÍSICA

Quantidade Total	Unidade de Medida
240,00	UNIDADE

META POR EXERCÍCIO

2014	2015	2016	2017	Meta PPA
60,00	60,00	60,00	60,00	240,00

Custo Financeiro Total R\$ 795.000,00

CUSTO FINANCEIRO POR EXERCÍCIO

2014	2015	2016	2017
75.000,00	270.000,00	225.000,00	225.000,00

JUSTIFICATIVA DAS MODIFICAÇÕES

MUNICIPIO: GUARATINGUETA. EXERCÍCIO: 2016

INICIAL	INCLUSÃO	ALTERAÇÃO	X	EXCLUSÃO
Unidade Executora: SECRETARIA E DEPENDENCIAS				Nº 02.13.01
Função: Agricultura				Nº 20
Sub Função: Extensão Rural				Nº 606
Programa: Produtor de Água				Nº 0603
Atividade PRODUTOR DE ÁGUA				Nº 2430

META FÍSICA

Quantidade Total	Unidade de Medida
62,00	UNIDADE

META POR EXERCÍCIO

2014	2015	2016	2017	Meta PPA
30,00	10,00	10,00	12,00	62,00

Custo Financeiro Total R\$ 780.000,00

CUSTO FINANCEIRO POR EXERCÍCIO

2014	2015	2016	2017
170.000,00	170.000,00	220.000,00	220.000,00

JUSTIFICATIVA DAS MODIFICAÇÕES



**Planejamento Economico  
PPA - ANEXO III**

**AÇÕES VOLTADAS AO DESENVOLVIMENTO DO PROGRAMA GOVERNAMENTAL E  
RESPECTIVAS UNIDADES EXECUTORAS**

MUNICÍPIO: GUARATINGUETA. EXERCÍCIO: 2016

INICIAL	INCLUSÃO	ALTERAÇÃO	X	EXCLUSÃO
Unidade Executora: SECRETARIA E DEPENDENCIAS				Nº 02.13.01
Função: Transporte				Nº 26
Sub Função: Transporte Rodoviário				Nº 782
Programa: Agropecuária e Agronegócios				Nº 0601
Atividade	CONSERVACAO DE ESTRADAS RURAIS			Nº 2176

**META FÍSICA**

Quantidade Total  
180,00

Unidade de Medida  
UNIDADE

**META POR EXERCÍCIO**

2014	2015	2016	2017	Meta PPA
45,00	45,00	45,00	45,00	180,00

Custo Financeiro Total

R\$

7.650.000,00

**CUSTO FINANCEIRO POR EXERCÍCIO**

2014	2015	2016	2017
1.800.000,00	1.850.000,00	2.000.000,00	2.000.000,00

**JUSTIFICATIVA DAS MODIFICAÇÕES**

MUNICÍPIO: GUARATINGUETA. EXERCÍCIO: 2016

INICIAL	INCLUSÃO	ALTERAÇÃO	X	EXCLUSÃO
Unidade Executora: SECRETARIA E DEPENDENCIAS				Nº 02.14.01
Função: Assistência Social				Nº 08
Sub Função: Administração Geral				Nº 122
Programa: Gestão da Política de Assistência Social				Nº 0407
Atividade	MANUTENCAO DOS SERVICOS ADMINISTRATIVOS			Nº 2152

**META FÍSICA**

Quantidade Total  
306,00

Unidade de Medida  
PERCENTUAL

**META POR EXERCÍCIO**

2014	2015	2016	2017	Meta PPA
73,00	75,00	78,00	80,00	306,00

Custo Financeiro Total

R\$

12.795.000,00

**CUSTO FINANCEIRO POR EXERCÍCIO**

2014	2015	2016	2017
2.850.000,00	3.265.000,00	3.480.000,00	3.200.000,00

**JUSTIFICATIVA DAS MODIFICAÇÕES**



Planejamento Economico  
PPA - ANEXO III

AÇÕES VOLTADAS AO DESENVOLVIMENTO DO PROGRAMA GOVERNAMENTAL E  
RESPECTIVAS UNIDADES EXECUTORAS

MUNICIPIO: GUARATINGUETA. EXERCÍCIO: 2016

INICIAL	INCLUSÃO	ALTERAÇÃO	X	EXCLUSÃO
Unidade Executora: SECRETARIA E DEPENDENCIAS				Nº 02.14.01
Função: Assistência Social				Nº 08
Sub Função: Administração Geral				Nº 122
Programa: Gestão da Política de Assistência Social				Nº 0407
Atividade	MANUTENCAO DOS SERVICOS DE TRANSPORTE			Nº 2153

META FÍSICA

Quantidade Total	Unidade de Medida
28,00	UNIDADE

META POR EXERCÍCIO

2014	2015	2016	2017	Meta PPA
7,00	7,00	7,00	7,00	28,00

Custo Financeiro Total	R\$	150.000,00
------------------------	-----	------------

CUSTO FINANCEIRO POR EXERCÍCIO

2014	2015	2016	2017
50.000,00	45.000,00	25.000,00	30.000,00

JUSTIFICATIVA DAS MODIFICAÇÕES

MUNICIPIO: GUARATINGUETA. EXERCÍCIO: 2016

INICIAL	INCLUSÃO	ALTERAÇÃO	X	EXCLUSÃO
Unidade Executora: SECRETARIA E DEPENDENCIAS				Nº 02.14.01
Função: Assistência Social				Nº 08
Sub Função: Administração Geral				Nº 122
Programa: Gestão da Política de Assistência Social				Nº 0407
Atividade	MANUTENCAO E CONSERVACAO DE BENS IMOVEIS			Nº 2154

META FÍSICA

Quantidade Total	Unidade de Medida
8,00	UNIDADE

META POR EXERCÍCIO

2014	2015	2016	2017	Meta PPA
2,00	2,00	2,00	2,00	8,00

Custo Financeiro Total	R\$	45.000,00
------------------------	-----	-----------

CUSTO FINANCEIRO POR EXERCÍCIO

2014	2015	2016	2017
20.000,00	10.000,00	5.000,00	10.000,00

JUSTIFICATIVA DAS MODIFICAÇÕES





**Planejamento Economico  
PPA - ANEXO III**

**AÇÕES VOLTADAS AO DESENVOLVIMENTO DO PROGRAMA GOVERNAMENTAL E  
RESPECTIVAS UNIDADES EXECUTORAS**

MUNICÍPIO: GUARATINGUETA. EXERCÍCIO: 2016

INICIAL	INCLUSÃO	ALTERAÇÃO	X	EXCLUSÃO
Unidade Executora: FUNDO MUNICIPAL DE ASSISTENCIA SOCIAL				Nº 02.14.02
Função: Assistência Social				Nº 08
Sub Função: Assistência ao Idoso				Nº 241
Programa: Rede de Proteção Social Básica				Nº 1001
Atividade REDE DE PROTEÇÃO SOCIAL BÁSICA - BPC ( Escola, Idoso, PCD )				Nº 2400

**META FÍSICA**

Quantidade Total	Unidade de Medida
1.200,00	UNIDADE

**META POR EXERCÍCIO**

2014	2015	2016	2017	Meta PPA
300,00	300,00	300,00	300,00	1.200,00
Custo Financeiro Total			R\$	32.000,00

**CUSTO FINANCEIRO POR EXERCÍCIO**

2014	2015	2016	2017
8.000,00	10.000,00	6.000,00	8.000,00

**JUSTIFICATIVA DAS MODIFICAÇÕES**

MUNICÍPIO: GUARATINGUETA. EXERCÍCIO: 2016

INICIAL	INCLUSÃO	ALTERAÇÃO	X	EXCLUSÃO
Unidade Executora: FUNDO MUNICIPAL DE ASSISTENCIA SOCIAL				Nº 02.14.02
Função: Assistência Social				Nº 08
Sub Função: Assistência à Criança e ao Adolescente				Nº 243
Programa: Rede de Proteção Social Básica				Nº 1001
Atividade REDE DE PROTEÇÃO SOCIAL BÁSICA - SRV. DE CONV. E FORTAL. DE VINCULOS				Nº 2404

**META FÍSICA**

Quantidade Total	Unidade de Medida
2.080,00	UNIDADE

**META POR EXERCÍCIO**

2014	2015	2016	2017	Meta PPA
520,00	520,00	520,00	520,00	2.080,00
Custo Financeiro Total			R\$	1.977.650,00

**CUSTO FINANCEIRO POR EXERCÍCIO**

2014	2015	2016	2017
310.000,00	750.000,00	457.650,00	460.000,00

**JUSTIFICATIVA DAS MODIFICAÇÕES**



**Planejamento Economico  
PPA - ANEXO III**

**AÇÕES VOLTADAS AO DESENVOLVIMENTO DO PROGRAMA GOVERNAMENTAL E  
RESPECTIVAS UNIDADES EXECUTORAS**

**MUNICÍPIO: GUARATINGUETA. EXERCÍCIO: 2016**

INICIAL	INCLUSÃO	ALTERAÇÃO	X	EXCLUSÃO
Unidade Executora: FUNDO MUNICIPAL DE ASSISTENCIA SOCIAL				Nº 02.14.02
Função: Assistência Social				Nº 08
Sub Função: Assistência à Criança e ao Adolescente				Nº 243
Programa: Rede de Serviços da Proteção Social Especial				Nº 1002
Atividade REDE DE SERVIÇOS DA PROTEÇÃO SOCIAL ESPECIAL DE MEDIA COMPL. LA				Nº 2407

**META FÍSICA**

Quantidade Total	Unidade de Medida
200,00	UNIDADE

**META POR EXERCÍCIO**

2014	2015	2016	2017	Meta PPA
50,00	50,00	50,00	50,00	200,00
Custo Financeiro Total		R\$	288.000,00	

**CUSTO FINANCEIRO POR EXERCÍCIO**

2014	2015	2016	2017
113.000,00	50.000,00	60.000,00	65.000,00

**JUSTIFICATIVA DAS MODIFICAÇÕES**

**MUNICÍPIO: GUARATINGUETA. EXERCÍCIO: 2016**

INICIAL	INCLUSÃO	ALTERAÇÃO	X	EXCLUSÃO
Unidade Executora: FUNDO MUNICIPAL DE ASSISTENCIA SOCIAL				Nº 02.14.02
Função: Assistência Social				Nº 08
Sub Função: Assistência Comunitária				Nº 244
Programa: Serviços Específicos de Proteção Social Básica				Nº 0408
Atividade SERVIÇOS ESPECÍFICOS DE PROTEÇÃO SOCIAL BÁSICA - Programa de Alimentação				Nº 2388

**META FÍSICA**

Quantidade Total	Unidade de Medida
24.000,00	UNIDADE

**META POR EXERCÍCIO**

2014	2015	2016	2017	Meta PPA
6.000,00	6.000,00	6.000,00	6.000,00	24.000,00
Custo Financeiro Total		R\$	450.000,00	

**CUSTO FINANCEIRO POR EXERCÍCIO**

2014	2015	2016	2017
200.000,00	80.000,00	80.000,00	90.000,00

**JUSTIFICATIVA DAS MODIFICAÇÕES**



**Planejamento Econômico  
PPA - ANEXO III**

**AÇÕES VOLTADAS AO DESENVOLVIMENTO DO PROGRAMA GOVERNAMENTAL E  
RESPECTIVAS UNIDADES EXECUTORAS**

MUNICÍPIO: GUARATINGUETA.

EXERCÍCIO: 2016

INICIAL	INCLUSÃO	ALTERAÇÃO	X	EXCLUSÃO
Unidade Executora: FUNDO MUNICIPAL DE ASSISTENCIA SOCIAL				Nº 02.14.02
Função: Assistência Social				Nº 08
Sub Função: Assistência Comunitária				Nº 244
Programa: Serviços Específicos de Proteção Social Básica				Nº 0408
Atividade: SERVIÇOS ESPECÍFICOS DE PROTEÇÃO SOCIAL BÁSICA - Programa Renda Mínima				Nº 2391

**META FÍSICA**

Quantidade Total  
7.200,00

Unidade de Medida  
UNIDADE

**META POR EXERCÍCIO**

2014	2015	2016	2017	Meta PPA
1.800,00	1.800,00	1.800,00	1.800,00	7.200,00

Custo Financeiro Total

R\$

2.408.000,00

**CUSTO FINANCEIRO POR EXERCÍCIO**

2014	2015	2016	2017
363.000,00	600.000,00	720.000,00	725.000,00

**JUSTIFICATIVA DAS MODIFICAÇÕES**

MUNICÍPIO: GUARATINGUETA.

EXERCÍCIO: 2016

INICIAL	INCLUSÃO	ALTERAÇÃO	X	EXCLUSÃO
Unidade Executora: FUNDO MUNICIPAL DE ASSISTENCIA SOCIAL				Nº 02.14.02
Função: Assistência Social				Nº 08
Sub Função: Assistência Comunitária				Nº 244
Programa: Serviços Específicos de Proteção Social Especial				Nº 1000
Atividade: SERVIÇOS ESPECÍFICOS DE PROTEÇÃO SOCIAL ESPECIAL - Atendimentos				Nº 2393

**META FÍSICA**

Quantidade Total  
2.592,00

Unidade de Medida  
UNIDADE

**META POR EXERCÍCIO**

2014	2015	2016	2017	Meta PPA
648,00	648,00	648,00	648,00	2.592,00

Custo Financeiro Total

R\$

310.000,00

**CUSTO FINANCEIRO POR EXERCÍCIO**

2014	2015	2016	2017
130.000,00	60.000,00	60.000,00	60.000,00

**JUSTIFICATIVA DAS MODIFICAÇÕES**



**Planejamento Economico  
PPA - ANEXO III**

**AÇÕES VOLTADAS AO DESENVOLVIMENTO DO PROGRAMA GOVERNAMENTAL E  
RESPECTIVAS UNIDADES EXECUTORAS**

**MUNICIPIO: GUARATINGUETA.** **EXERCÍCIO: 2016**

INICIAL	INCLUSÃO	ALTERAÇÃO	X	EXCLUSÃO
Unidade Executora: FUNDO MUNICIPAL DE ASSISTENCIA SOCIAL				Nº 02.14.02
Função: Assistência Social				Nº 08
Sub Função: Assistência Comunitária				Nº 244
Programa: Serviços Especificos de Proteção Social Especial				Nº 1000
Atividade: SERVIÇOS ESPECÍFICOS DE PROTEÇÃO SOCIAL ESPECIAL - Atendimento Habitacional				Nº 2394

**META FÍSICA**

Quantidade Total	Unidade de Medida
192,00	UNIDADE

**META POR EXERCÍCIO**

2014	2015	2016	2017	Meta PPA
48,00	48,00	48,00	48,00	192,00
<b>Custo Financeiro Total</b>		<b>R\$</b>	<b>1.532.000,00</b>	

**CUSTO FINANCEIRO POR EXERCÍCIO**

2014	2015	2016	2017
383.000,00	382.000,00	382.000,00	385.000,00

**JUSTIFICATIVA DAS MODIFICAÇÕES**

**MUNICIPIO: GUARATINGUETA.** **EXERCÍCIO: 2016**

INICIAL	INCLUSÃO	ALTERAÇÃO	X	EXCLUSÃO
Unidade Executora: FUNDO MUNICIPAL DE ASSISTENCIA SOCIAL				Nº 02.14.02
Função: Assistência Social				Nº 08
Sub Função: Assistência Comunitária				Nº 244
Programa: Rede de Proteção Social Básica				Nº 1001
Atividade: REDE DE SERVIÇOS DA PROTEÇÃO SOCIAL BÁSICA - Programa de Atenção Integral a família				Nº 2403

**META FÍSICA**

Quantidade Total	Unidade de Medida
40.000,00	UNIDADE

**META POR EXERCÍCIO**

2014	2015	2016	2017	Meta PPA
10.000,00	10.000,00	10.000,00	10.000,00	40.000,00
<b>Custo Financeiro Total</b>		<b>R\$</b>	<b>1.417.350,00</b>	

**CUSTO FINANCEIRO POR EXERCÍCIO**

2014	2015	2016	2017
252.000,00	462.000,00	451.350,00	252.000,00

**JUSTIFICATIVA DAS MODIFICAÇÕES**



**Planejamento Economico  
PPA - ANEXO III**

**AÇÕES VOLTADAS AO DESENVOLVIMENTO DO PROGRAMA GOVERNAMENTAL E  
RESPECTIVAS UNIDADES EXECUTORAS**

**MUNICÍPIO: GUARATINGUETA.** **EXERCÍCIO: 2016**

INICIAL	INCLUSÃO	ALTERAÇÃO	X	EXCLUSÃO
Unidade Executora: FUNDO MUNICIPAL DE ASSISTENCIA SOCIAL				Nº 02.14.02
Função: Assistência Social				Nº 08
Sub Função: Assistência Comunitária				Nº 244
Programa: Rede de Proteção Social Básica				Nº 1001
Atividade	REDE DE SERVIÇOS DA PROTEÇÃO SOCIAL BÁSICA - IGD - Gestão Descentralizada (BF)			Nº 2405

**META FÍSICA**

<b>Quantidade Total</b>	<b>Unidade de Medida</b>
20.000,00	UNIDADE

**META POR EXERCÍCIO**

2014	2015	2016	2017	Meta PPA
5.000,00	5.000,00	5.000,00	5.000,00	20.000,00
<b>Custo Financeiro Total</b>		<b>R\$</b>	<b>1.495.000,00</b>	

**CUSTO FINANCEIRO POR EXERCÍCIO**

2014	2015	2016	2017
226.000,00	571.000,00	348.000,00	350.000,00

**JUSTIFICATIVA DAS MODIFICAÇÕES**

**MUNICÍPIO: GUARATINGUETA.** **EXERCÍCIO: 2016**

INICIAL	INCLUSÃO	ALTERAÇÃO	X	EXCLUSÃO
Unidade Executora: FUNDO MUNICIPAL DE ASSISTENCIA SOCIAL				Nº 02.14.02
Função: Assistência Social				Nº 08
Sub Função: Assistência Comunitária				Nº 244
Programa: Rede de Serviços da Proteção Social Especial				Nº 1002
Atividade	REDE DE SERVIÇOS DE PROTEÇÃO SOCIAL ESPECIAL - PAEFI/CREAS			Nº 2414

**META FÍSICA**

<b>Quantidade Total</b>	<b>Unidade de Medida</b>
9.600,00	UNIDADE

**META POR EXERCÍCIO**

2014	2015	2016	2017	Meta PPA
2.400,00	2.400,00	2.400,00	2.400,00	9.600,00
<b>Custo Financeiro Total</b>		<b>R\$</b>	<b>2.030.000,00</b>	

**CUSTO FINANCEIRO POR EXERCÍCIO**

2014	2015	2016	2017
369.000,00	743.000,00	458.000,00	460.000,00

**JUSTIFICATIVA DAS MODIFICAÇÕES**



**Planejamento Economico  
PPA - ANEXO III**

**AÇÕES VOLTADAS AO DESENVOLVIMENTO DO PROGRAMA GOVERNAMENTAL E  
RESPECTIVAS UNIDADES EXECUTORAS**

MUNICÍPIO: GUARATINGUETA.

EXERCÍCIO: 2016

INICIAL	INCLUSÃO	ALTERAÇÃO	X	EXCLUSÃO
Unidade Executora: FUNDO MUNICIPAL DE ASSISTENCIA SOCIAL				Nº 02.14.02
Função: Assistência Social				Nº 08
Sub Função: Assistência Comunitária				Nº 244
Programa: Manutenção da Política de Assistência Social				Nº 1003
Atividade: MANUTENÇÃO DOS CENTROS DE REFERÊNCIA DE ASSISTÊNCIA SOCIAL - CRAS				Nº 2415

## META FÍSICA

Quantidade Total  
20.000,00

Unidade de Medida  
UNIDADE

## META POR EXERCÍCIO

2014	2015	2016	2017	Meta PPA
5.000,00	5.000,00	5.000,00	5.000,00	20.000,00
Custo Financeiro Total			R\$	292.000,00

## CUSTO FINANCEIRO POR EXERCÍCIO

2014	2015	2016	2017
46.000,00	149.000,00	47.000,00	50.000,00

## JUSTIFICATIVA DAS MODIFICAÇÕES

MUNICÍPIO: GUARATINGUETA.

EXERCÍCIO: 2016

INICIAL	INCLUSÃO	ALTERAÇÃO	X	EXCLUSÃO
Unidade Executora: FUNDO MUNICIPAL DE ASSISTENCIA SOCIAL				Nº 02.14.02
Função: Assistência Social				Nº 08
Sub Função: Assistência Comunitária				Nº 244
Programa: Manutenção da Política de Assistência Social				Nº 1003
Atividade: MANUTENÇÃO DA UNIDADE AVANÇADA DA ASSISTENCIA SOCIAL				Nº 2419

## META FÍSICA

Quantidade Total  
8,00

Unidade de Medida  
UNIDADE

## META POR EXERCÍCIO

2014	2015	2016	2017	Meta PPA
2,00	2,00	2,00	2,00	8,00
Custo Financeiro Total			R\$	25.000,00

## CUSTO FINANCEIRO POR EXERCÍCIO

2014	2015	2016	2017
10.000,00	5.000,00	5.000,00	5.000,00

## JUSTIFICATIVA DAS MODIFICAÇÕES



**Planejamento Economico  
PPA - ANEXO III**

**AÇÕES VOLTADAS AO DESENVOLVIMENTO DO PROGRAMA GOVERNAMENTAL E  
RESPECTIVAS UNIDADES EXECUTORAS**

**MUNICIPIO: GUARATINGUETA. EXERCÍCIO: 2016**

INICIAL	INCLUSÃO	ALTERAÇÃO	X	EXCLUSÃO
Unidade Executora: FUNDO MUNICIPAL DE ASSISTENCIA SOCIAL				Nº 02.14.02
Função: Assistência Social				Nº 08
Sub Função: Assistência Comunitária				Nº 244
Programa: Manutenção da Política de Assistência Social				Nº 1003
Atividade	MANUTENÇÃO DOS CONSELHOS MUNICIPAIS (CMAS / CMI / CT / CMDCA / CMDPCD / COMA)			Nº 2420

**META FISICA**

Quantidade Total	Unidade de Medida
300,00	UNIDADE

**META POR EXERCÍCIO**

2014	2015	2016	2017	Meta PPA
75,00	75,00	75,00	75,00	300,00

Custo Financeiro Total

R\$ 42.000,00

**CUSTO FINANCEIRO POR EXERCÍCIO**

2014	2015	2016	2017
11.000,00	8.000,00	11.000,00	12.000,00

**JUSTIFICATIVA DAS MODIFICAÇÕES**

**MUNICIPIO: GUARATINGUETA. EXERCÍCIO: 2016**

INICIAL	INCLUSÃO	ALTERAÇÃO	X	EXCLUSÃO
Unidade Executora: FUNDO MUNICIPAL DE ASSISTENCIA SOCIAL				Nº 02.14.02
Função: Assistência Social				Nº 08
Sub Função: Assistência Comunitária				Nº 244
Programa: Gestão de Convênios da Rede Básica e Especial de Assistência Social				Nº 1004
Atividade	REDE DE PROTEÇÃO SOCIAL BÁSICA - MUNICIPAL			Nº 2421

**META FISICA**

Quantidade Total	Unidade de Medida
3.974,00	UNIDADE

**META POR EXERCÍCIO**

2014	2015	2016	2017	Meta PPA
956,00	1.006,00	1.006,00	1.006,00	3.974,00

Custo Financeiro Total

R\$ 537.000,00

**CUSTO FINANCEIRO POR EXERCÍCIO**

2014	2015	2016	2017
134.000,00	135.000,00	134.000,00	134.000,00

**JUSTIFICATIVA DAS MODIFICAÇÕES**



Planejamento Economico  
PPA - ANEXO III

AÇÕES VOLTADAS AO DESENVOLVIMENTO DO PROGRAMA GOVERNAMENTAL E  
RESPECTIVAS UNIDADES EXECUTORAS

MUNICIPIO: GUARATINGUETA. EXERCÍCIO: 2016

INICIAL	INCLUSÃO	ALTERAÇÃO	X	EXCLUSÃO
Unidade Executora: FUNDO MUNICIPAL DE ASSISTENCIA SOCIAL				Nº 02.14.02
Função: Assistência Social				Nº 08
Sub Função: Assistência Comunitária				Nº 244
Programa: Gestão de Convênios da Rede Básica e Especial de Assistência Social				Nº 1004
Atividade REDE DE PROTEÇÃO SOCIAL BÁSICA - ESTADUAL				Nº 2422

META FISICA	
Quantidade Total	Unidade de Medida
3.156,00	UNIDADE

META POR EXERCÍCIO				
2014	2015	2016	2017	Meta PPA
789,00	789,00	789,00	789,00	3.156,00
Custo Financeiro Total			R\$	1.220.000,00

CUSTO FINANCEIRO POR EXERCÍCIO			
2014	2015	2016	2017
303.000,00	303.000,00	307.000,00	307.000,00

JUSTIFICATIVA DAS MODIFICAÇÕES

MUNICIPIO: GUARATINGUETA. EXERCÍCIO: 2016

INICIAL	INCLUSÃO	ALTERAÇÃO	X	EXCLUSÃO
Unidade Executora: FUNDO MUNICIPAL DE ASSISTENCIA SOCIAL				Nº 02.14.02
Função: Assistência Social				Nº 08
Sub Função: Assistência Comunitária				Nº 244
Programa: Gestão de Convênios da Rede Básica e Especial de Assistência Social				Nº 1004
Atividade REDE DE PROTEÇÃO SOCIAL ESPECIAL - MUNICIPAL				Nº 2424

META FISICA	
Quantidade Total	Unidade de Medida
5.760,00	UNIDADE

META POR EXERCÍCIO				
2014	2015	2016	2017	Meta PPA
1.440,00	1.440,00	1.440,00	1.440,00	5.760,00
Custo Financeiro Total			R\$	1.999.000,00

CUSTO FINANCEIRO POR EXERCÍCIO			
2014	2015	2016	2017
224.000,00	290.000,00	740.000,00	745.000,00

JUSTIFICATIVA DAS MODIFICAÇÕES





Planejamento Economico  
PPA - ANEXO III

AÇÕES VOLTADAS AO DESENVOLVIMENTO DO PROGRAMA GOVERNAMENTAL E  
RESPECTIVAS UNIDADES EXECUTORAS

MUNICIPIO: GUARATINGUETA. EXERCÍCIO: 2016

INICIAL	INCLUSÃO	ALTERAÇÃO	X	EXCLUSÃO
Unidade Executora: FUNDO MUNICIPAL DE ASSISTENCIA SOCIAL				Nº 02.14.02
Função: Assistência Social				Nº 08
Sub Função: Assistência Comunitária				Nº 244
Programa: Gestão de Convênios da Rede Básica e Especial de Assistência Social				Nº 1004
Atividade REDE DE PROTEÇÃO SOCIAL ESPECIAL - ESTADUAL				Nº 2425

META FÍSICA	
Quantidade Total	Unidade de Medida
800,00	UNIDADE

META POR EXERCÍCIO				
2014	2015	2016	2017	Meta PPA
200,00	200,00	200,00	200,00	800,00
Custo Financeiro Total			R\$	1.047.000,00

CUSTO FINANCEIRO POR EXERCÍCIO			
2014	2015	2016	2017
261.000,00	265.000,00	260.000,00	261.000,00

JUSTIFICATIVA DAS MODIFICAÇÕES

MUNICIPIO: GUARATINGUETA. EXERCÍCIO: 2016

INICIAL	INCLUSÃO	ALTERAÇÃO	X	EXCLUSÃO
Unidade Executora: FUNDO MUNICIPAL DE ASSISTENCIA SOCIAL				Nº 02.14.02
Função: Assistência Social				Nº 08
Sub Função: Assistência Comunitária				Nº 244
Programa: Gestão de Convênios da Rede Básica e Especial de Assistência Social				Nº 1004
Atividade REDE DE PROTEÇÃO SOCIAL ESPECIAL - FEDERAL				Nº 2426

META FÍSICA	
Quantidade Total	Unidade de Medida
1.312,00	UNIDADE

META POR EXERCÍCIO				
2014	2015	2016	2017	Meta PPA
328,00	328,00	328,00	328,00	1.312,00
Custo Financeiro Total			R\$	1.801.000,00

CUSTO FINANCEIRO POR EXERCÍCIO			
2014	2015	2016	2017
227.000,00	517.000,00	527.000,00	530.000,00

JUSTIFICATIVA DAS MODIFICAÇÕES



**Planejamento Economico  
PPA - ANEXO III**

**AÇÕES VOLTADAS AO DESENVOLVIMENTO DO PROGRAMA GOVERNAMENTAL E  
RESPECTIVAS UNIDADES EXECUTORAS**

MUNICÍPIO: GUARATINGUETA.

EXERCÍCIO: 2016

INICIAL	INCLUSÃO	ALTERAÇÃO	X	EXCLUSÃO
Unidade Executora: SECRETARIA E DEPENDÊNCIAS				Nº 02.15.01
Função: Essencial à Justiça				Nº 03
Sub Função: Administração Geral				Nº 122
Programa: Administração da Secretaria de Relações Institucionais				Nº 0719
Atividade MANUT. SERVS. ADMINISTRATIVOS - SECR. REL. INSTITUCIONAIS				Nº 2376

## META FÍSICA

Quantidade Total	Unidade de Medida
1.000,00	UNIDADE

## META POR EXERCÍCIO

2014	2015	2016	2017	Meta PPA
250,00	250,00	250,00	250,00	1.000,00
Custo Financeiro Total			R\$	3.065.000,00

## CUSTO FINANCEIRO POR EXERCÍCIO

2014	2015	2016	2017
665.000,00	760.000,00	820.000,00	820.000,00

## JUSTIFICATIVA DAS MODIFICAÇÕES

MUNICÍPIO: GUARATINGUETA.

EXERCÍCIO: 2016

INICIAL	INCLUSÃO	ALTERAÇÃO	X	EXCLUSÃO
Unidade Executora: SECRETARIA E DEPENDÊNCIAS				Nº 02.16.01
Função: Cultura				Nº 13
Sub Função: Difusão Cultural				Nº 392
Programa: Promoção de Eventos Culturais				Nº 0302
Atividade PROMOÇÃO DE EVENTOS CULTURAIS				Nº 2090

## META FÍSICA

Quantidade Total	Unidade de Medida
42,00	UNIDADE

## META POR EXERCÍCIO

2014	2015	2016	2017	Meta PPA
9,00	10,00	11,00	12,00	42,00
Custo Financeiro Total			R\$	640.000,00

## CUSTO FINANCEIRO POR EXERCÍCIO

2014	2015	2016	2017
150.000,00	160.000,00	165.000,00	165.000,00

## JUSTIFICATIVA DAS MODIFICAÇÕES



**Planejamento Economico  
PPA - ANEXO III**

**AÇÕES VOLTADAS AO DESENVOLVIMENTO DO PROGRAMA GOVERNAMENTAL E  
RESPECTIVAS UNIDADES EXECUTORAS**

**MUNICÍPIO: GUARATINGUETA. EXERCÍCIO: 2016**

INICIAL	INCLUSÃO	ALTERAÇÃO	X	EXCLUSÃO
Unidade Executora: SECRETARIA E DEPENDÊNCIAS				Nº 02.16.01
Função: Cultura				Nº 13
Sub Função: Difusão Cultural				Nº 392
Programa: Gestão do Sistema Cultural do Município				Nº 0306
Atividade: MANUTENCAO DOS SERVICOS ADMINISTRATIVOS				Nº 2103

**META FÍSICA**

Quantidade Total	Unidade de Medida
195,00	PERCENTUAL

**META POR EXERCÍCIO**

2014	2015	2016	2017	Meta PPA
40,00	45,00	50,00	60,00	195,00
Custo Financeiro Total		R\$	4.860.000,00	

**CUSTO FINANCEIRO POR EXERCÍCIO**

2014	2015	2016	2017
1.000.000,00	1.240.000,00	1.310.000,00	1.310.000,00

**JUSTIFICATIVA DAS MODIFICAÇÕES**

**MUNICÍPIO: GUARATINGUETA. EXERCÍCIO: 2016**

INICIAL	INCLUSÃO	ALTERAÇÃO	X	EXCLUSÃO
Unidade Executora: FUNDO MUNICIPAL DE MEIO AMBIENTE				Nº 02.17.01
Função: Gestão Ambiental				Nº 18
Sub Função: Preservação e Conservação Ambiental				Nº 541
Programa: Recursos Naturais do Meio Ambiente				Nº 0606
Projeto: EXPANSAO E CONSOLIDACAO DE AREAS PROTEGIDAS DO MUNICIPIO - SECR.AGRICULTURA				Nº 1091

**META FÍSICA**

Quantidade Total	Unidade de Medida
140,00	METROS QUA

**META POR EXERCÍCIO**

2014	2015	2016	2017	Meta PPA
20,00	30,00	40,00	50,00	140,00
Custo Financeiro Total		R\$	1.216.000,00	

**CUSTO FINANCEIRO POR EXERCÍCIO**

2014	2015	2016	2017
448.000,00	448.000,00	160.000,00	160.000,00

**JUSTIFICATIVA DAS MODIFICAÇÕES**



Planejamento Economico  
PPA - ANEXO III

AÇÕES VOLTADAS AO DESENVOLVIMENTO DO PROGRAMA GOVERNAMENTAL E  
RESPECTIVAS UNIDADES EXECUTORAS

MUNICIPIO: GUARATINGUETA. EXERCÍCIO: 2016

INICIAL	INCLUSÃO	ALTERAÇÃO	X	EXCLUSÃO
Unidade Executora: FUNDO MUNICIPAL DE MEIO AMBIENTE				Nº 02.17.01
Função: Gestão Ambiental				Nº 18
Sub Função: Preservação e Conservação Ambiental				Nº 541
Programa: Recursos Naturais do Meio Ambiente				Nº 0606
Atividade ARBORIZAÇÃO URBANA E RURAL				Nº 2429

META FÍSICA

Quantidade Total	Unidade de Medida
26,00	UNIDADE

META POR EXERCÍCIO

2014	2015	2016	2017	Meta PPA
5,00	6,00	7,00	8,00	26,00

Custo Financeiro Total	R\$	280.000,00
------------------------	-----	------------

CUSTO FINANCEIRO POR EXERCÍCIO

2014	2015	2016	2017
70.000,00	70.000,00	70.000,00	70.000,00

JUSTIFICATIVA DAS MODIFICAÇÕES

MUNICIPIO: GUARATINGUETA. EXERCÍCIO: 2016

INICIAL	INCLUSÃO	ALTERAÇÃO	X	EXCLUSÃO
Unidade Executora: FUNDO MUNICIPAL DE MEIO AMBIENTE				Nº 02.17.01
Função: Gestão Ambiental				Nº 18
Sub Função: Preservação e Conservação Ambiental				Nº 541
Programa: Gestão das Políticas de Meio Ambiente				Nº 0609
Atividade MANUTENÇÃO DE SERVIÇOS ADMINISTRATIVOS DO MEIO AMBIENTE				Nº 2439

META FÍSICA

Quantidade Total	Unidade de Medida
200,00	PERCENTUAL

META POR EXERCÍCIO

2014	2015	2016	2017	Meta PPA
20,00	40,00	60,00	80,00	200,00

Custo Financeiro Total	R\$	3.140.000,00
------------------------	-----	--------------

CUSTO FINANCEIRO POR EXERCÍCIO

2014	2015	2016	2017
720.000,00	430.000,00	995.000,00	995.000,00

JUSTIFICATIVA DAS MODIFICAÇÕES



**Planejamento Economico  
PPA - ANEXO III**

**AÇÕES VOLTADAS AO DESENVOLVIMENTO DO PROGRAMA GOVERNAMENTAL E  
RESPECTIVAS UNIDADES EXECUTORAS**

MUNICIPIO: GUARATINGUETA. EXERCÍCIO: 2016

INICIAL	<input checked="" type="checkbox"/>	INCLUSÃO	ALTERAÇÃO	EXCLUSÃO
Unidade Executora:		AGÊNCIA REGUL. SERV. ÁGUA, ESGOTOS E RESÍDUOS GUARATÁ		Nº 03.01.01
Função:		Administração		Nº 04
Sub Função:		Normatização e Fiscalização		Nº 125
Programa:		Regulação, controle, definição de políticas e coordenação do saneamento básico a nível municipal		Nº 0514
Projeto		CONSTRUÇÃO E AMPLIAÇÃO		Nº 1049

**META FÍSICA**

Quantidade Total	Unidade de Medida
4,00	UNIDADE

**META POR EXERCÍCIO**

2014	2015	2016	2017	Meta PPA
1,00	1,00	1,00	1,00	4,00

Custo Financeiro Total R\$ 20.000,00

**CUSTO FINANCEIRO POR EXERCÍCIO**

2014	2015	2016	2017
5.000,00	5.000,00	5.000,00	5.000,00

MUNICIPIO: GUARATINGUETA. EXERCÍCIO: 2016

INICIAL	<input checked="" type="checkbox"/>	INCLUSÃO	ALTERAÇÃO	EXCLUSÃO
Unidade Executora:		AGÊNCIA REGUL. SERV. ÁGUA, ESGOTOS E RESÍDUOS GUARATÁ		Nº 03.01.01
Função:		Administração		Nº 04
Sub Função:		Normatização e Fiscalização		Nº 125
Programa:		Regulação, controle, definição de políticas e coordenação do saneamento básico a nível municipal		Nº 0514
Projeto		AQUISIÇÃO DE EQUIPAMENTOS		Nº 1051

**META FÍSICA**

Quantidade Total	Unidade de Medida
4,00	UNIDADE

**META POR EXERCÍCIO**

2014	2015	2016	2017	Meta PPA
1,00	1,00	1,00	1,00	4,00

Custo Financeiro Total R\$ 170.000,00

**CUSTO FINANCEIRO POR EXERCÍCIO**

2014	2015	2016	2017
60.000,00	50.000,00	30.000,00	30.000,00



**Planejamento Economico  
PPA - ANEXO III**

**AÇÕES VOLTADAS AO DESENVOLVIMENTO DO PROGRAMA GOVERNAMENTAL E  
RESPECTIVAS UNIDADES EXECUTORAS**

**MUNICIPIO: GUARATINGUETA.** **EXERCÍCIO: 2016**

INICIAL	INCLUSÃO	ALTERAÇÃO	X	EXCLUSÃO
Unidade Executora: AGÊNCIA REGUL. SERV. ÁGUA, ESGOTOS E RESIDUOS GUARATA				Nº 03.01.01
Função: Administração				Nº 04
Sub Função: Normatização e Fiscalização				Nº 125
Programa: Regulação, controle, definição de políticas e coordenação do saneamento básico a nível municipal				Nº 0514
Atividade REGULAÇÃO E FISCALIZAÇÃO DOS SERVIÇOS PUBLICOS DE SANEAMENTO BASICO				Nº 2380

**META FÍSICA**

Quantidade Total	Unidade de Medida
4,00	UNIDADE

**META POR EXERCÍCIO**

2014	2015	2016	2017	Meta PPA
1,00	1,00	1,00	1,00	4,00

Custo Financeiro Total	R\$	3.718.000,00
------------------------	-----	--------------

**CUSTO FINANCEIRO POR EXERCÍCIO**

2014	2015	2016	2017
835.000,00	895.000,00	963.000,00	1.025.000,00

**JUSTIFICATIVA DAS MODIFICAÇÕES**

**MUNICIPIO: GUARATINGUETA.** **EXERCÍCIO: 2016**

INICIAL	X	INCLUSÃO	ALTERAÇÃO	EXCLUSÃO
Unidade Executora: COMPANHIA DE DESENVOLVIMENTO DE GUARATINGUETA				Nº 04.01.01
Função: Administração				Nº 04
Sub Função: Administração Geral				Nº 122
Programa: Investimentos e Custeio - CODESG				Nº 0512
Projeto RENOVAÇÃO DA FROTA DE MAQUINAS E CAMINHÕES				Nº 1093

**META FÍSICA**

Quantidade Total	Unidade de Medida
5,00	UNIDADE

**META POR EXERCÍCIO**

2014	2015	2016	2017	Meta PPA
1,00	2,00	1,00	1,00	5,00

Custo Financeiro Total	R\$	750.000,00
------------------------	-----	------------

**CUSTO FINANCEIRO POR EXERCÍCIO**

2014	2015	2016	2017
150.000,00	300.000,00	150.000,00	150.000,00



**Planejamento Economico  
PPA - ANEXO III**

**AÇÕES VOLTADAS AO DESENVOLVIMENTO DO PROGRAMA GOVERNAMENTAL E  
RESPECTIVAS UNIDADES EXECUTORAS**

MUNICIPIO: GUARATINGUETA.

EXERCÍCIO: 2016

INICIAL	<input checked="" type="checkbox"/>	INCLUSÃO	ALTERAÇÃO	EXCLUSÃO
Unidade Executora:		COMPANHIA DE DESENVOLVIMENTO DE GUARATINGUETA		Nº 04.01.01
Função:		Administração		Nº 04
Sub Função:		Administração Geral		Nº 122
Programa:		Investimentos e Custeio - CODESG		Nº 0512
Projeto		COMPRA DE EQUIPAMENTOS E PROGRAMAS DE INFORMÁTICA		Nº 1096

## META FÍSICA

Quantidade Total  
8,00

Unidade de Medida  
UNIDADE

## META POR EXERCÍCIO

2014	2015	2016	2017	Meta PPA
2,00	2,00	2,00	2,00	8,00

Custo Financeiro Total

R\$

45.000,00

## CUSTO FINANCEIRO POR EXERCÍCIO

2014	2015	2016	2017
15.000,00	15.000,00	10.000,00	5.000,00

MUNICIPIO: GUARATINGUETA.

EXERCÍCIO: 2016

INICIAL	<input checked="" type="checkbox"/>	INCLUSÃO	ALTERAÇÃO	EXCLUSÃO
Unidade Executora:		COMPANHIA DE DESENVOLVIMENTO DE GUARATINGUETA		Nº 04.01.01
Função:		Administração		Nº 04
Sub Função:		Normatização e Fiscalização		Nº 125
Programa:		Investimentos e Custeio - CODESG		Nº 0512
Projeto		COMPRA DE VEICULOS LEVES PARA FISCALIZAÇÃO		Nº 1094

## META FÍSICA

Quantidade Total  
4,00

Unidade de Medida  
UNIDADE

## META POR EXERCÍCIO

2014	2015	2016	2017	Meta PPA
1,00	1,00	1,00	1,00	4,00

Custo Financeiro Total

R\$

200.000,00

## CUSTO FINANCEIRO POR EXERCÍCIO

2014	2015	2016	2017
50.000,00	50.000,00	50.000,00	50.000,00



**Planejamento Economico  
PPA - ANEXO III**

**AÇÕES VOLTADAS AO DESENVOLVIMENTO DO PROGRAMA GOVERNAMENTAL E  
RESPECTIVAS UNIDADES EXECUTORAS**

MUNICÍPIO: GUARATINGUETA.

EXERCÍCIO: 2016

INICIAL	<input checked="" type="checkbox"/>	INCLUSÃO	ALTERAÇÃO	EXCLUSÃO
Unidade Executora:		COMPANHIA DE DESENVOLVIMENTO DE GUARATINGUETA		Nº 04.01.01
Função:		Urbanismo		Nº 15
Sub Função:		Administração Geral		Nº 122
Programa:		Investimentos e Custeio - CODESG		Nº 0512
Projeto		CONSTRUÇÃO DA SEDE DA CODESG		Nº 1106

## META FÍSICA

Quantidade Total

1,00

Unidade de Medida

UNIDADE

## META POR EXERCÍCIO

2014	2015	2016	2017	Meta PPA
0,50	0,25	0,25	0,00	1,00
Custo Financeiro Total		R\$	1.000.000,00	

## CUSTO FINANCEIRO POR EXERCÍCIO

2014	2015	2016	2017
500.000,00	250.000,00	250.000,00	0,00

MUNICÍPIO: GUARATINGUETA.

EXERCÍCIO: 2016

INICIAL	<input checked="" type="checkbox"/>	INCLUSÃO	ALTERAÇÃO	EXCLUSÃO
Unidade Executora:		COMPANHIA DE DESENVOLVIMENTO DE GUARATINGUETA		Nº 04.01.01
Função:		Urbanismo		Nº 15
Sub Função:		Infra-estrutura Urbana		Nº 451
Programa:		Investimentos e Custeio - CODESG		Nº 0512
Projeto		COMPRA DE EQUIPAMENTOS, CONSTRUÇÃO E TOPOGRAFIA		Nº 1095

## META FÍSICA

Quantidade Total

7,00

Unidade de Medida

UNIDADE

## META POR EXERCÍCIO

2014	2015	2016	2017	Meta PPA
2,00	2,00	2,00	1,00	7,00
Custo Financeiro Total		R\$	100.000,00	

## CUSTO FINANCEIRO POR EXERCÍCIO

2014	2015	2016	2017
30.000,00	30.000,00	20.000,00	20.000,00





**Planejamento Economico  
PPA - ANEXO III**

**AÇÕES VOLTADAS AO DESENVOLVIMENTO DO PROGRAMA GOVERNAMENTAL E  
RESPECTIVAS UNIDADES EXECUTORAS**

MUNICIPIO: GUARATINGUETA.

EXERCÍCIO: 2016

INICIAL	INCLUSÃO	ALTERAÇÃO	X	EXCLUSÃO
Unidade Executora: COMPANHIA DE DESENVOLVIMENTO DE GUARATINGUETA				Nº 04.01.01
Função: Urbanismo				Nº 15
Sub Função: Serviços Urbanos				Nº 452
Programa: Investimentos e Custeio - CODESG				Nº 0512
Projeto IMPLANTAÇÃO DE LOTEAMENTOS				Nº 1092

## META FÍSICA

Quantidade Total  
4,00

Unidade de Medida  
UNIDADE

## META POR EXERCÍCIO

2014	2015	2016	2017	Meta PPA
1,00	1,00	1,00	1,00	4,00

Custo Financeiro Total

R\$

4.000.000,00

## CUSTO FINANCEIRO POR EXERCÍCIO

2014	2015	2016	2017
500.000,00	500.000,00	1.250.000,00	1.750.000,00

## JUSTIFICATIVA DAS MODIFICAÇÕES

MUNICIPIO: GUARATINGUETA.

EXERCÍCIO: 2016

INICIAL	X	INCLUSÃO	ALTERAÇÃO	EXCLUSÃO
Unidade Executora: COMPANHIA DE DESENVOLVIMENTO DE GUARATINGUETA				Nº 04.01.01
Função: Urbanismo				Nº 15
Sub Função: Serviços Urbanos				Nº 452
Programa: Investimentos e Custeio - CODESG				Nº 0512
Atividade RECUPERAÇÃO E MODERNIZAÇÃO DA USINA DE ARTEFATOS				Nº 2313

## META FÍSICA

Quantidade Total  
1,00

Unidade de Medida  
UNIDADE

## META POR EXERCÍCIO

2014	2015	2016	2017	Meta PPA
0,25	0,25	0,25	0,25	1,00

Custo Financeiro Total

R\$

125.000,00

## CUSTO FINANCEIRO POR EXERCÍCIO

2014	2015	2016	2017
50.000,00	25.000,00	25.000,00	25.000,00



Planejamento Economico  
LDO - ANEXO V

DESCRIÇÃO DOS PROGRAMAS GOVERNAMENTAIS / METAS / CUSTOS PARA O EXERCÍCIO

MUNICIPIO: GUARATINGUETA. EXERCÍCIO: 2016

INICIAL	<input checked="" type="checkbox"/>	INCLUSÃO	<input type="checkbox"/>	ALTERAÇÃO	<input type="checkbox"/>	EXCLUSÃO	<input type="checkbox"/>
---------	-------------------------------------	----------	--------------------------	-----------	--------------------------	----------	--------------------------

PROGRAMA Nº 0001  
Processo Legislativo

UNIDADE RESPONSÁVEL Nº 01.01

SECRETARIA DA CAMARA

- OBJETIVO**
- 01- Reequipar as instalações do Legislativo.
  - 02- Capacitação, aperfeiçoamento e reciclagem profissional.
  - 03- Realização de concurso público e/ou chamamento dos aprovados.
  - 04- Aquisição de livros técnicos pelas Diretorias.
  - 05- Firmar convênios com Universidades, entidades acadêmicas e fundações em geral, para promoção de estágio, bem como desenvolver trabalho técnico-científico.
  - 06- Aquisição, reforma e reparos da frota de veículos.
  - 07- Divulgação, publicação e transmissão das sessões de Câmara através de radio difusão, rariotransmissão, transmissão por televisão, jornais, informativos, serviços de comunicação e por meio eletrônico (Internet).
  - 08- Contratação de serviços técnicos espec. de informática, telefonia, condic. de ar e equipamentos eletro-eletrônicos.
  - 09- Conservação, reforma e ampliação das instalações do edifício sede do Legislativo.
  - 10- Projeto/Estudo de um novo edifício sede do Legislativo.
  - 11- Construção e instalação de um novo edifício sede do Legislativo.
  - 12- Promoção de audiências públicas, seminários, palestras, congressos e encontros.
  - 13- Divulgação das sessões de Câmara nas escolas do município.
  - 14- Revisão salarial aos servidores ativos, inativos, pensionistas, agentes políticos e assessores do Legislativo.
  - 15- Priorizar a formulação e a exec. de políticas sociais públicas, nas áreas relacionadas com a prot. da infância e da juventude.
  - 16- Formular diretrizes e rubricas orçamentárias sufici. para a promoção eficaz de políticas públicas de combate ao trabalho infantil e prof. de adolescentes.

- JUSTIFICATIVA**
- 01 - Aquisição de móveis e equipamentos.
  - 02 - Qualificar servidores. assessores e vereadores.
  - 03 - Reposição de pessoal, visando manter o bom andamento dos trabalhos.
  - 04 - Atualizar o acervo, visando a capacitação dos servidores. assessores e vereadores.
  - 05 - Oferecer aos estagiários, oportunidades para aprendizado prático, bem como desenvolver trabalho técnico científico
  - 06 - Para manter o bom andamento dos trabalhos e garantir condições de segurança nos veículos.
  - 07 - Divulgar os trabalhos do Legislativo, com objetivo de atingir 100% da população.
  - 08 - Atualização de "software" e "hardware" para agilização dos serviços para informática e dos equipamentos eletro-eletrônicos para o bom funcionamento do Legislativo.
  - 09 - Realizar reformas estruturais e ampliações físicas no edifício sede do Legislativo, visando garantir condições de saúde e segurança aos servidores. assessores, vereadores e usuários.
  - 10 - Contratação de projeto/estudo para construção de um novo edifício sede.
  - 11 - Espaço adequado para oferecer condições satisfatórias de trabalho.
  - 12 - Promover aud. públicas, seminários, palestras e encontros, visando debater com a sociedade, questões políticas de relevância.
  - 13 - Promover a elaboração/execução das sessões nas escolas, visando atingir 100% da população.
  - 14 - Visando revisar os vencimentos dos servidores, inativos, pensionistas, agentes políticos e assessores, mantendo o re-equilíbrio econômico financeiro/poder de compra.
  - 15 - Visando a elaboração de programas, projetos e atividades e destinação privilegiada de recursos públicos para a proteção da infância e da juventude.
  - 16 - Objetivando a formulação / abertura de diretrizes e rubricas orçamentárias a prom. de combate de trabalho infantil e prof. de adolescentes.

Indicadores	METAS		
	Unidade de Medida	Índice Recente	Índice Futuro
Processo Legislativo	%	80	95
<b>CUSTO ESTIMADO DO PROGRAMA NO EXERCÍCIO: R\$</b>			<b>10.996.000,00</b>

MUNICIPIO: GUARATINGUETA. EXERCÍCIO: 2016

INICIAL	<input checked="" type="checkbox"/>	INCLUSÃO	<input type="checkbox"/>	ALTERAÇÃO	<input type="checkbox"/>	EXCLUSÃO	<input type="checkbox"/>
---------	-------------------------------------	----------	--------------------------	-----------	--------------------------	----------	--------------------------

PROGRAMA Nº 0101

Atenção Básica a Saúde

UNIDADE RESPONSÁVEL Nº 02.12

SECRETARIA MUNICIPAL DE SAÚDE

- OBJETIVO**
- Desenvolver conjunto de ações de caráter individual ou coletivo, promovendo saúde, prevenindo doenças, diagnosticando, tratando e reabilitando pacientes.
  - Atendimento a pessoas portadoras de necessidades especiais.

- JUSTIFICATIVA**
- Considerando a gestão SUS pelo município e tendo em vista a necessidade de desenvolver ações integradas de atenção básica, faz-se necessário executar ações de assistência aos pacientes, manutenção preventiva dos prédios e construção de unidades para ampliação do serviço.
  - Melhoria da cordenação motora através do tratamento com Equoterapia.



**Planejamento Economico  
LDO - ANEXO V**

**DESCRIÇÃO DOS PROGRAMAS GOVERNAMENTAIS / METAS / CUSTOS PARA O EXERCÍCIO**

Indicadores	METAS		
	Unidade de Medida	Índice Recente	Índice Futuro
Coefficiente de mortalidade infantil / por 1000 NV	%	14,7	11
Cobertura vacinal em menor de 1 ano de idade com tetra.	%	96,16	98,5
Proporção de nascidos vivos com mais de 07 consultas de pré natal.	%	79,65	82
Taxa de internação por Acidente Vascular Cerebral	%	2,93	2,7
Taxa de internação hospitalar de pessoas idosas com fratura de Fêmur	%	29,41	14,3
Taxa de internação por diabetes mellitus e suas complicações - população acima de 30 anos	%	0,56	1,35
Média anual de escovação coletiva supervisionada	%	0,05	3,5
NÚMERO DE PESSOAS ATENDIDAS	UN	26,63	27,4
<b>CUSTO ESTIMADO DO PROGRAMA NO EXERCÍCIO: R\$</b>			<b>2.855.000,00</b>

MUNICÍPIO: GUARATINGUETA.

EXERCÍCIO: 2016

INICIAL	<input checked="" type="checkbox"/>	INCLUSÃO	ALTERAÇÃO	EXCLUSÃO
PROGRAMA	Nº 0102			
Saúde da Família				
UNIDADE RESPONSÁVEL	Nº 02.12			
SECRETARIA MUNICIPAL DE SAÚDE				
OBJETIVO	Utilizar recursos específicos como estratégia de organização de atenção básica no âmbito do SUS			
JUSTIFICATIVA	Considerando que a assistência à saúde da família é adotado pelo SUS como estratégia para garantir acesso e assistência integral aos pacientes, faz-se necessário atendimento médico e de enfermagem de forma adequada aos pacientes/ família.			

Indicadores	METAS		
	Unidade de Medida	Índice Recente	Índice Futuro
Proporção da população cadastrada pela estratégia de Saúde da Família	%	28,12	31
Média mensal de visitas domiciliares por família realizadas por agente comunitário de saúde.	UN	0,46	0,85
Percentual de famílias com perfil saúde beneficiários do programa Bolsa Família	%	64,1	64,5
<b>CUSTO ESTIMADO DO PROGRAMA NO EXERCÍCIO: R\$</b>			<b>66.000,00</b>

MUNICÍPIO: GUARATINGUETA.

EXERCÍCIO: 2016

INICIAL	<input checked="" type="checkbox"/>	INCLUSÃO	ALTERAÇÃO	EXCLUSÃO
PROGRAMA	Nº 0103			
Assistência Ambulatorial, Emergencial e Hospitalar				
UNIDADE RESPONSÁVEL	Nº 02.12			
SECRETARIA MUNICIPAL DE SAÚDE				
OBJETIVO	Garantir a universalidade, equidade, integralidade no atendimento de urgências clínicas, cirurgicas, gineco/obstetrica, pediátricas, psiquiatricas, e as relacionadas a causas externas			
JUSTIFICATIVA	Considerando que a atenção primária de urgência e emergência e a assistência ambulaória e hospitalar são ações imprescindíveis para a recuperação da saúde, faz-se necessário que as mesmas sejam estruturadas nos serviços que prestam esses atendimentos.			

Indicadores	METAS		
	Unidade de Medida	Índice Recente	Índice Futuro
Internação em clinica médica	%	53,62	48
Internação em clinica cirurgica	%	25,13	21
Internação pediátrica	%	4,3	5
<b>CUSTO ESTIMADO DO PROGRAMA NO EXERCÍCIO: R\$</b>			<b>35.215.000,00</b>

MUNICÍPIO: GUARATINGUETA.

EXERCÍCIO: 2016

INICIAL	<input checked="" type="checkbox"/>	INCLUSÃO	ALTERAÇÃO	EXCLUSÃO
PROGRAMA	Nº 0105			
Vigilância Epidemiologica e Ambiental				
UNIDADE RESPONSÁVEL	Nº 02.12			
SECRETARIA MUNICIPAL DE SAÚDE				
OBJETIVO	Desenvolver ações de vigilância das doenças transmissíveis, vigilância das doenças e agravos não transmissíveis e seus fatores de risco, vigilância em saúde mental e vigilância da situação da saúde.			



Planejamento Economico  
LDO - ANEXO V

DESCRIÇÃO DOS PROGRAMAS GOVERNAMENTAIS / METAS / CUSTOS PARA O EXERCÍCIO

**JUSTIFICATIVA** Considerando que as ações preventivas são imprescindíveis para a manutenção da saúde, no que compete à Vigilância Epidemiológica, Sanitária e Ambiental, faz-se necessária a adequada vigilância dos agravos notificados.

Indicadores	Unidade de Medida	METAS	
		Índice Recente	Índice Futuro
Proporção dos casos notificados e encerrados oportunamente após notificação - exceto Dengue	%	100	100
Taxa de cura de casos novos - Tuberculose Bacifera	%	63,64	71,5
Realizar ações de eliminação de focos e/ou criadouros Aedes Aegypti e/ou Aedes Albocictus nos imóveis	%	52,9	64
Cadastro de estabelecimentos sujeitos ao controle de Vigilância Sanitária	UN	100	100
Serviços hospitalares (maternidades e UTI Neo-natal)	%	100	100
<b>CUSTO ESTIMADO DO PROGRAMA NO EXERCÍCIO: R\$</b>			<b>755.000,00</b>

MUNICÍPIO: GUARATINGUETA.

EXERCÍCIO: 2016

INICIAL	<input checked="" type="checkbox"/>	INCLUSÃO	<input type="checkbox"/>	ALTERAÇÃO	<input type="checkbox"/>	EXCLUSÃO	<input type="checkbox"/>
---------	-------------------------------------	----------	--------------------------	-----------	--------------------------	----------	--------------------------

PROGRAMA Nº 0106  
Assistencia Farmaceutica  
UNIDADE RESPONSÁVEL Nº 02.12  
SECRETARIA MUNICIPAL DE SAÚDE

**OBJETIVO** Oferecer acesso a medicamentos e uso racional dos mesmos.

**JUSTIFICATIVA** Considerando a necessidade em ofertar a rede de medicamentos fundamentais para a cura das patologias de pacientes assistidos na Rede Pública de Saúde, justificam-se ações que permitam a aquisição, conservação, controle e segurança dos produtos.

Indicadores	Unidade de Medida	METAS	
		Índice Recente	Índice Futuro
Proporção de pacientes hipertensos cadastrados no HIPERDIA	%	95	96
Proporção de pacientes diabéticos cadastrados no HIPERDIA	%	30	30
<b>CUSTO ESTIMADO DO PROGRAMA NO EXERCÍCIO: R\$</b>			<b>2.585.000,00</b>

MUNICÍPIO: GUARATINGUETA.

EXERCÍCIO: 2016

INICIAL	<input checked="" type="checkbox"/>	INCLUSÃO	<input type="checkbox"/>	ALTERAÇÃO	<input type="checkbox"/>	EXCLUSÃO	<input type="checkbox"/>
---------	-------------------------------------	----------	--------------------------	-----------	--------------------------	----------	--------------------------

PROGRAMA Nº 0109  
Gestão do Sistema de Saúde  
UNIDADE RESPONSÁVEL Nº 02.12  
SECRETARIA MUNICIPAL DE SAÚDE

**OBJETIVO** Formular políticas orientadoras de formação, qualificação dos trabalhadores e manutenção dos serviços administrativos.

**JUSTIFICATIVA** Considerando que o Município de Guaratingueta é Gestor Pleno, com Comando Único da Saúde, faz-se necessário desenvolver ações de manutenção dos serviços hospitalares e da Rede Pública, afim de melhorar a assistência e transportar os pacientes, para salvaguardar a vida e a saúde dos mesmos.

Indicadores	Unidade de Medida	METAS	
		Índice Recente	Índice Futuro
Profissionais que participaram de cursos de formação Gerencial em Saúde Pública	%	5,16	8
Índice de alimentação regular das bases de dados nacionais obrigatórias - SIA-SUS, SIH-SUS, CNES, S	%	100	100
Índice de contratualização de unidades conveniadas ao SUS no município	%	100	100
<b>CUSTO ESTIMADO DO PROGRAMA NO EXERCÍCIO: R\$</b>			<b>42.791.000,00</b>

MUNICÍPIO: GUARATINGUETA.

EXERCÍCIO: 2016

INICIAL	<input checked="" type="checkbox"/>	INCLUSÃO	<input type="checkbox"/>	ALTERAÇÃO	<input type="checkbox"/>	EXCLUSÃO	<input type="checkbox"/>
---------	-------------------------------------	----------	--------------------------	-----------	--------------------------	----------	--------------------------

PROGRAMA Nº 0201  
Ensino Básico com Qualidade  
UNIDADE RESPONSÁVEL Nº 02.09  
SECRETARIA MUNICIPAL DE EDUCAÇÃO

**OBJETIVO** Garantir o cumprimento das metas estabelecidas, com qualidade / melhoria da educação

**JUSTIFICATIVA** Alcançar alfabetização os 8 anos de idade - aumentart os indices de promoção, reduzir a reprovação e a evazão, elevar o IDEB



Planejamento Economico  
LDO - ANEXO V

DESCRIÇÃO DOS PROGRAMAS GOVERNAMENTAIS / METAS / CUSTOS PARA O EXERCÍCIO

Indicadores	METAS		
	Unidade de Medida	Índice Recente	Índice Futuro
Número de alunos	UN	10.023	22.155
<b>CUSTO ESTIMADO DO PROGRAMA NO EXERCÍCIO: R\$</b>			<b>15.585.000,00</b>

MUNICIPIO: GUARATINGUETA. EXERCÍCIO: 2016

INICIAL	<input checked="" type="checkbox"/>	INCLUSÃO	<input type="checkbox"/>	ALTERAÇÃO	<input type="checkbox"/>	EXCLUSÃO	<input type="checkbox"/>
PROGRAMA	Nº 0202						
Creches e Pre - Escola com Qualidade							
UNIDADE RESPONSÁVEL Nº 02.09							
SECRETARIA MUNICIPAL DE EDUCAÇÃO							
OBJETIVO Atender a demanda de Creches e Pre-Escolas							
JUSTIFICATIVA Garantir acesso as Creches e Pre-Escolas							

Indicadores	METAS		
	Unidade de Medida	Índice Recente	Índice Futuro
Número de alunos	UN	3.664	5.300
<b>CUSTO ESTIMADO DO PROGRAMA NO EXERCÍCIO: R\$</b>			<b>8.200.000,00</b>

MUNICIPIO: GUARATINGUETA. EXERCÍCIO: 2016

INICIAL	<input checked="" type="checkbox"/>	INCLUSÃO	<input type="checkbox"/>	ALTERAÇÃO	<input type="checkbox"/>	EXCLUSÃO	<input type="checkbox"/>
PROGRAMA	Nº 0204						
Acesso a Educação Profissional							
UNIDADE RESPONSÁVEL Nº 02.09							
SECRETARIA MUNICIPAL DE EDUCAÇÃO							
OBJETIVO Melhorar as condições socioeconômicas da população através da qualificação profissional.							
JUSTIFICATIVA Dar ao municípe condições de acesso ao mecado de trabalho							

Indicadores	METAS		
	Unidade de Medida	Índice Recente	Índice Futuro
Número de pessoas atendidas	UN	2.400	3.600
<b>CUSTO ESTIMADO DO PROGRAMA NO EXERCÍCIO: R\$</b>			<b>400.000,00</b>

MUNICIPIO: GUARATINGUETA. EXERCÍCIO: 2016

INICIAL	<input checked="" type="checkbox"/>	INCLUSÃO	<input type="checkbox"/>	ALTERAÇÃO	<input type="checkbox"/>	EXCLUSÃO	<input type="checkbox"/>
PROGRAMA	Nº 0206						
Merenda Escolar							
UNIDADE RESPONSÁVEL Nº 02.09							
SECRETARIA MUNICIPAL DE EDUCAÇÃO							
OBJETIVO Oferecer assistência alimentar paralelamente ao atendimento educacional, visando desenvolvimento harmonico integrado aos alunos da rede municipal de ensino em convenio com a Secretaria Estadual de Educação aos alunos da rede estadual.							
JUSTIFICATIVA Atendimento das necessidades básicas nutricionais para possibilitar o sucesso do processo Ensino-aprendizagem.							

Indicadores	METAS		
	Unidade de Medida	Índice Recente	Índice Futuro
Número de merendas servidas	UN	23.014	27.911
<b>CUSTO ESTIMADO DO PROGRAMA NO EXERCÍCIO: R\$</b>			<b>6.000.000,00</b>

MUNICIPIO: GUARATINGUETA. EXERCÍCIO: 2016

INICIAL	<input checked="" type="checkbox"/>	INCLUSÃO	<input type="checkbox"/>	ALTERAÇÃO	<input type="checkbox"/>	EXCLUSÃO	<input type="checkbox"/>
PROGRAMA	Nº 0207						
Gestão da Rede Municipal de Ensino							
UNIDADE RESPONSÁVEL Nº 02.09							
SECRETARIA MUNICIPAL DE EDUCAÇÃO							
OBJETIVO Garantir suporte e monitoramento da rede municipal de ensino, acompanhando os trabalhos pedagogicos desenvolvidos pelos							



Planejamento Economico  
LDO - ANEXO V

DESCRIÇÃO DOS PROGRAMAS GOVERNAMENTAIS / METAS / CUSTOS PARA O EXERCÍCIO

doscentes e pessoal de apoio.

**JUSTIFICATIVA** Exercer a função de orientadora, coordenadora e fiscalizadora dos trabalhos desenvolvidos pela rede municipal intervindo, quando necessario, para atingir as metas propostas.

Indicadores	METAS		
	Unidade de Medida	Índice Recente	Índice Futuro
Número de alunos atendidos	UN	10.023	12.155
<b>CUSTO ESTIMADO DO PROGRAMA NO EXERCÍCIO: R\$</b>			<b>6.600.000,00</b>

MUNICIPIO: GUARATINGUETA.

EXERCÍCIO: 2016

INICIAL	<input checked="" type="checkbox"/>	INCLUSÃO	<input type="checkbox"/>	ALTERAÇÃO	<input type="checkbox"/>	EXCLUSÃO	<input type="checkbox"/>
---------	-------------------------------------	----------	--------------------------	-----------	--------------------------	----------	--------------------------

PROGRAMA Nº 0208  
Curso Pre Vestibular

UNIDADE RESPONSÁVEL Nº 02.09

SECRETARIA MUNICIPAL DE EDUCAÇÃO

OBJETIVO Preparação de alunos de baixa renda para o ingresso na universidade.

JUSTIFICATIVA Contribuir para melhorar a formação, dando suporte ao ingresso no ensino superior

Indicadores	METAS		
	Unidade de Medida	Índice Recente	Índice Futuro
Número de alunos	UN	60	60
<b>CUSTO ESTIMADO DO PROGRAMA NO EXERCÍCIO: R\$</b>			<b>10.000,00</b>

MUNICIPIO: GUARATINGUETA.

EXERCÍCIO: 2016

INICIAL	<input checked="" type="checkbox"/>	INCLUSÃO	<input type="checkbox"/>	ALTERAÇÃO	<input type="checkbox"/>	EXCLUSÃO	<input type="checkbox"/>
---------	-------------------------------------	----------	--------------------------	-----------	--------------------------	----------	--------------------------

PROGRAMA Nº 0209  
Ensino Básico com Qualidade - FUNDEB

UNIDADE RESPONSÁVEL Nº 02.09

SECRETARIA MUNICIPAL DE EDUCAÇÃO

OBJETIVO Aplicar os recursos do FUNDEB no Ensino Fundamental, Educação Infantil ( Creche e Pré-Escola ), EJA e Educação Especial

JUSTIFICATIVA Garantir o funcionamento do Ensino Básico na rede municipal

Indicadores	METAS		
	Unidade de Medida	Índice Recente	Índice Futuro
60% nos profissionais do magistério e 40% em outras despesas	%	100	100
<b>CUSTO ESTIMADO DO PROGRAMA NO EXERCÍCIO: R\$</b>			<b>45.000.000,00</b>

MUNICIPIO: GUARATINGUETA.

EXERCÍCIO: 2016

INICIAL	<input checked="" type="checkbox"/>	INCLUSÃO	<input type="checkbox"/>	ALTERAÇÃO	<input type="checkbox"/>	EXCLUSÃO	<input type="checkbox"/>
---------	-------------------------------------	----------	--------------------------	-----------	--------------------------	----------	--------------------------

PROGRAMA Nº 0302  
Promoção de Eventos Culturais

UNIDADE RESPONSÁVEL Nº 02.16

SECRETARIA MUNICIPAL DE CULTURA

OBJETIVO Promoção da cultura e apoio aos grupos culturais

JUSTIFICATIVA Levar cultura a população apoiando aos grupos culturais

Indicadores	METAS		
	Unidade de Medida	Índice Recente	Índice Futuro
Eventos realizados	UN	8	11
<b>CUSTO ESTIMADO DO PROGRAMA NO EXERCÍCIO: R\$</b>			<b>165.000,00</b>



Planejamento Economico  
LDO - ANEXO V

DESCRIÇÃO DOS PROGRAMAS GOVERNAMENTAIS / METAS / CUSTOS PARA O EXERCÍCIO

MUNICIPIO: GUARATINGUETA. EXERCÍCIO: 2016

INICIAL	<input checked="" type="checkbox"/>	INCLUSÃO	<input type="checkbox"/>	ALTERAÇÃO	<input type="checkbox"/>	EXCLUSÃO	<input type="checkbox"/>
---------	-------------------------------------	----------	--------------------------	-----------	--------------------------	----------	--------------------------

PROGRAMA Nº 0306

Gestão do Sistema Cultural do Município

UNIDADE RESPONSÁVEL Nº 02.16

SECRETARIA MUNICIPAL DE CULTURA

OBJETIVO Formular políticas orientadoras, qualificação de artistas e manutenção dos serviços administrativos.

JUSTIFICATIVA Ampliar o funcionamento do sistema cultural do município.

Indicadores	Unidade de Medida	METAS	
		Índice Recente	Índice Futuro
Atendimento das demandas de cultura	%	40	55
CUSTO ESTIMADO DO PROGRAMA NO EXERCÍCIO: R\$			1.310.000,00

MUNICIPIO: GUARATINGUETA. EXERCÍCIO: 2016

INICIAL	<input checked="" type="checkbox"/>	INCLUSÃO	<input type="checkbox"/>	ALTERAÇÃO	<input type="checkbox"/>	EXCLUSÃO	<input type="checkbox"/>
---------	-------------------------------------	----------	--------------------------	-----------	--------------------------	----------	--------------------------

PROGRAMA Nº 0307

Esporte, Lazer e Qualidade de Vida

UNIDADE RESPONSÁVEL Nº 02.10

SECRETARIA MUNICIPAL DE ESPORTES

OBJETIVO Promoção de eventos de atividades esportivas

JUSTIFICATIVA Oferecer esporte e lazer visando melhorar a qualidade de vida da população.

Indicadores	Unidade de Medida	METAS	
		Índice Recente	Índice Futuro
Número de eventos promovidos	UN	25	30
CUSTO ESTIMADO DO PROGRAMA NO EXERCÍCIO: R\$			1.507.000,00

MUNICIPIO: GUARATINGUETA. EXERCÍCIO: 2016

INICIAL	<input checked="" type="checkbox"/>	INCLUSÃO	<input type="checkbox"/>	ALTERAÇÃO	<input type="checkbox"/>	EXCLUSÃO	<input type="checkbox"/>
---------	-------------------------------------	----------	--------------------------	-----------	--------------------------	----------	--------------------------

PROGRAMA Nº 0308

Gestão da Política de Esportes e Lazer

UNIDADE RESPONSÁVEL Nº 02.10

SECRETARIA MUNICIPAL DE ESPORTES

OBJETIVO Administração da Secretaria de Esportes

JUSTIFICATIVA Oferecer acesso ao desporto e lazer à população

Indicadores	Unidade de Medida	METAS	
		Índice Recente	Índice Futuro
População que demandas atividades em esporte e lazer	%	20	22
CUSTO ESTIMADO DO PROGRAMA NO EXERCÍCIO: R\$			3.385.000,00

MUNICIPIO: GUARATINGUETA. EXERCÍCIO: 2016

INICIAL	<input checked="" type="checkbox"/>	INCLUSÃO	<input type="checkbox"/>	ALTERAÇÃO	<input type="checkbox"/>	EXCLUSÃO	<input type="checkbox"/>
---------	-------------------------------------	----------	--------------------------	-----------	--------------------------	----------	--------------------------

PROGRAMA Nº 0401

Atenção a Criança e ao Adolescente

UNIDADE RESPONSÁVEL Nº 02.02

GABINETE

OBJETIVO Assegurar à criança e ao adolescente em conjunto com a família o direito a vida.

JUSTIFICATIVA Atender a legislação específica e em especial o Estatuto da Criança e do Adolescente.

Indicadores	Unidade de Medida	METAS	
		Índice Recente	Índice Futuro
Taxa de atendimento a criança e ao adolescente	%	80	90



**Planejamento Economico  
LDO - ANEXO V**

**DESCRIÇÃO DOS PROGRAMAS GOVERNAMENTAIS / METAS / CUSTOS PARA O EXERCÍCIO**

CUSTO ESTIMADO DO PROGRAMA NO EXERCÍCIO: R\$ 500.000,00

MUNICÍPIO: GUARATINGUETA. EXERCÍCIO: 2016

INICIAL	<input checked="" type="checkbox"/>	INCLUSÃO	<input type="checkbox"/>	ALTERAÇÃO	<input type="checkbox"/>	EXCLUSÃO	<input type="checkbox"/>
---------	-------------------------------------	----------	--------------------------	-----------	--------------------------	----------	--------------------------

PROGRAMA Nº 0407

Gestão da Política de Assistência Social

UNIDADE RESPONSÁVEL Nº 02.14

SECRETARIA MUNICIPAL DE ASSISTENCIA SOCIAL

OBJETIVO Gerenciar política de assistência social e executar os planos e projetos sociais.

JUSTIFICATIVA Atender pelos projetos sociais da prefeitura os mais carentes e necessitados.

Indicadores	METAS		
	Unidade de Medida	Índice Recente	Índice Futuro
Taxa da população atendida em assistência social	%	70	78

CUSTO ESTIMADO DO PROGRAMA NO EXERCÍCIO: R\$ 3.510.000,00

MUNICÍPIO: GUARATINGUETA. EXERCÍCIO: 2016

INICIAL	<input checked="" type="checkbox"/>	INCLUSÃO	<input type="checkbox"/>	ALTERAÇÃO	<input type="checkbox"/>	EXCLUSÃO	<input type="checkbox"/>
---------	-------------------------------------	----------	--------------------------	-----------	--------------------------	----------	--------------------------

PROGRAMA Nº 0408

Serviços Específicos de Proteção Social Básica

UNIDADE RESPONSÁVEL Nº 02.14

SECRETARIA MUNICIPAL DE ASSISTENCIA SOCIAL

OBJETIVO Atendimento a população com necessidades de proteção social específica

JUSTIFICATIVA Priorizar a população carente com necessidade específica

Indicadores	METAS		
	Unidade de Medida	Índice Recente	Índice Futuro
Taxa de atendimento da população com necessidade de proteção específica	%	70	75

CUSTO ESTIMADO DO PROGRAMA NO EXERCÍCIO: R\$ 800.000,00

MUNICÍPIO: GUARATINGUETA. EXERCÍCIO: 2016

INICIAL	<input checked="" type="checkbox"/>	INCLUSÃO	<input type="checkbox"/>	ALTERAÇÃO	<input type="checkbox"/>	EXCLUSÃO	<input type="checkbox"/>
---------	-------------------------------------	----------	--------------------------	-----------	--------------------------	----------	--------------------------

PROGRAMA Nº 0409

Fundo Social de Solidariedade

UNIDADE RESPONSÁVEL Nº 02.02

GABINETE

OBJETIVO Atendimento a comunidade carente.

JUSTIFICATIVA Prestar assistência aos menos favorecidos.

Indicadores	METAS		
	Unidade de Medida	Índice Recente	Índice Futuro
Número de pessoas atendidas	UN	10.000	12.000

CUSTO ESTIMADO DO PROGRAMA NO EXERCÍCIO: R\$ 580.000,00

MUNICÍPIO: GUARATINGUETA. EXERCÍCIO: 2016

INICIAL	<input checked="" type="checkbox"/>	INCLUSÃO	<input type="checkbox"/>	ALTERAÇÃO	<input type="checkbox"/>	EXCLUSÃO	<input type="checkbox"/>
---------	-------------------------------------	----------	--------------------------	-----------	--------------------------	----------	--------------------------

PROGRAMA Nº 0501

Cidade Limpa

UNIDADE RESPONSÁVEL Nº 02.08

SECRETARIA MUNICIPAL DE SERVIÇOS URBANOS

OBJETIVO Manter as condições de higiene e limpeza do município.

JUSTIFICATIVA Tornar agradável e higiênico a conservação da cidade.

Indicadores	METAS		
	Unidade de Medida	Índice Recente	Índice Futuro





Planejamento Economico  
LDO - ANEXO V

DESCRIÇÃO DOS PROGRAMAS GOVERNAMENTAIS / METAS / CUSTOS PARA O EXERCÍCIO

Grau de satisfação da população	%	60	70
CUSTO ESTIMADO DO PROGRAMA NO EXERCÍCIO: R\$			4.905.000,00

MUNICÍPIO: GUARATINGUETA. EXERCÍCIO: 2016

INICIAL	<input checked="" type="checkbox"/>	INCLUSÃO		ALTERAÇÃO		EXCLUSÃO	
PROGRAMA	Nº 0502						

Cidade Bonita

UNIDADE RESPONSÁVEL Nº 02.08

SECRETARIA MUNICIPAL DE SERVIÇOS URBANOS

OBJETIVO Ampliação e revitalização de praças, parques, jardins. áreas verdes e melhoria da iluminação pública

JUSTIFICATIVA Para tornar a cidade mais agradável, aconchegante e segura.

Indicadores	METAS		
	Unidade de Medida	Índice Recente	Índice Futuro
Grau de satisfação	%	60	70
CUSTO ESTIMADO DO PROGRAMA NO EXERCÍCIO: R\$			5.300.000,00

MUNICÍPIO: GUARATINGUETA. EXERCÍCIO: 2016

INICIAL	<input checked="" type="checkbox"/>	INCLUSÃO		ALTERAÇÃO		EXCLUSÃO	
PROGRAMA	Nº 0503						

Infraestrutura de Transporte e Serviços Complementares

UNIDADE RESPONSÁVEL Nº 02.07

SECRETARIA MUNICIPAL DE OBRAS PÚBLICAS

OBJETIVO Melhorar conservação da infraestrutura municipal

JUSTIFICATIVA Para facilitar a locomoção de pessoas, veículos e mercadorias

Indicadores	METAS		
	Unidade de Medida	Índice Recente	Índice Futuro
Ruas pavimentadas	%	50	65
Índice de estradas rurais conservadas	%	50	50
CUSTO ESTIMADO DO PROGRAMA NO EXERCÍCIO: R\$			4.775.000,00

MUNICÍPIO: GUARATINGUETA. EXERCÍCIO: 2016

INICIAL	<input checked="" type="checkbox"/>	INCLUSÃO		ALTERAÇÃO		EXCLUSÃO	
PROGRAMA	Nº 0504						

Infra Estrutura para Regularização de Loteamentos

UNIDADE RESPONSÁVEL Nº 02.07

SECRETARIA MUNICIPAL DE OBRAS PÚBLICAS

OBJETIVO Regularização de loteamentos

JUSTIFICATIVA Atender a legislação em vigor

Indicadores	METAS		
	Unidade de Medida	Índice Recente	Índice Futuro
Número de lotes regularizados	UN	60	150
CUSTO ESTIMADO DO PROGRAMA NO EXERCÍCIO: R\$			250.000,00

MUNICÍPIO: GUARATINGUETA. EXERCÍCIO: 2016

INICIAL	<input checked="" type="checkbox"/>	INCLUSÃO		ALTERAÇÃO		EXCLUSÃO	
PROGRAMA	Nº 0505						

Central de Monitoramento por Câmeras

UNIDADE RESPONSÁVEL Nº 02.08

SECRETARIA MUNICIPAL DE SERVIÇOS URBANOS

OBJETIVO Reforçar e modernizar a segurança pública

JUSTIFICATIVA Oferecer mais segurança aos minicipes



Planejamento Economico  
LDO - ANEXO V

DESCRIÇÃO DOS PROGRAMAS GOVERNAMENTAIS / METAS / CUSTOS PARA O EXERCÍCIO

Indicadores	Unidade de Medida	METAS	
		Índice Recente	Índice Futuro
Central de monitoramento	UN	0	0
<b>CUSTO ESTIMADO DO PROGRAMA NO EXERCÍCIO: R\$</b>			<b>800.000,00</b>

MUNICÍPIO: GUARATINGUETA. EXERCÍCIO: 2016

INICIAL	<input checked="" type="checkbox"/>	INCLUSÃO	<input type="checkbox"/>	ALTERAÇÃO	<input type="checkbox"/>	EXCLUSÃO	<input type="checkbox"/>
---------	-------------------------------------	----------	--------------------------	-----------	--------------------------	----------	--------------------------

PROGRAMA Nº 0506

Combate a Enchentes

UNIDADE RESPONSÁVEL Nº 02.07

SECRETARIA MUNICIPAL DE OBRAS PÚBLICAS

OBJETIVO Combate a enchentes e evitar surtos de epidemias.

JUSTIFICATIVA Dar melhore condições de habitação e saúde pública nas áreas de risco de enchentes.

Indicadores	Unidade de Medida	METAS	
		Índice Recente	Índice Futuro
Áreas prevenidas	%	60	75
<b>CUSTO ESTIMADO DO PROGRAMA NO EXERCÍCIO: R\$</b>			<b>250.000,00</b>

MUNICÍPIO: GUARATINGUETA. EXERCÍCIO: 2016

INICIAL	<input checked="" type="checkbox"/>	INCLUSÃO	<input type="checkbox"/>	ALTERAÇÃO	<input type="checkbox"/>	EXCLUSÃO	<input type="checkbox"/>
---------	-------------------------------------	----------	--------------------------	-----------	--------------------------	----------	--------------------------

PROGRAMA Nº 0508

Serviços Funerários e Cemitérios

UNIDADE RESPONSÁVEL Nº 02.08

SECRETARIA MUNICIPAL DE SERVIÇOS URBANOS

OBJETIVO Melhoria nas instalações dos cemitérios e controle dos dados dos sepultados

JUSTIFICATIVA Tornar agradável e higiênico o recinto, bem como facilitar a consulta aos dados dos sepultados.

Indicadores	Unidade de Medida	METAS	
		Índice Recente	Índice Futuro
Grau de satisfação	%	60	70
<b>CUSTO ESTIMADO DO PROGRAMA NO EXERCÍCIO: R\$</b>			<b>150.000,00</b>

MUNICÍPIO: GUARATINGUETA. EXERCÍCIO: 2016

INICIAL	<input checked="" type="checkbox"/>	INCLUSÃO	<input type="checkbox"/>	ALTERAÇÃO	<input type="checkbox"/>	EXCLUSÃO	<input type="checkbox"/>
---------	-------------------------------------	----------	--------------------------	-----------	--------------------------	----------	--------------------------

PROGRAMA Nº 0510

Gestão da Política de Infra Estrutura

UNIDADE RESPONSÁVEL Nº 02.08

SECRETARIA MUNICIPAL DE SERVIÇOS URBANOS

OBJETIVO Estruturar os serviços prestados pela Secretaria de Serviços Urbanos

JUSTIFICATIVA Manter a frota em bom estado de funcionamento e a secretaria em condições de atender as demandas da população.

Indicadores	Unidade de Medida	METAS	
		Índice Recente	Índice Futuro
Grau de atendimento das demandas da Secretaria	%	40	55
<b>CUSTO ESTIMADO DO PROGRAMA NO EXERCÍCIO: R\$</b>			<b>11.455.000,00</b>

MUNICÍPIO: GUARATINGUETA. EXERCÍCIO: 2016

INICIAL	<input checked="" type="checkbox"/>	INCLUSÃO	<input type="checkbox"/>	ALTERAÇÃO	<input type="checkbox"/>	EXCLUSÃO	<input type="checkbox"/>
---------	-------------------------------------	----------	--------------------------	-----------	--------------------------	----------	--------------------------

PROGRAMA Nº 0511

Mercado Municipal

UNIDADE RESPONSÁVEL Nº 02.08

SECRETARIA MUNICIPAL DE SERVIÇOS URBANOS

OBJETIVO Requalificação do mercado municipal e melhoria em feiras livres



Planejamento Economico  
LDO - ANEXO V

DESCRIÇÃO DOS PROGRAMAS GOVERNAMENTAIS / METAS / CUSTOS PARA O EXERCÍCIO

JUSTIFICATIVA Oferecer melhores condições aos permissionários e usuários.

Indicadores	Unidade de Medida	METAS	
		Índice Recente	Índice Futuro
Grau de satisfação	%	40	65
<b>CUSTO ESTIMADO DO PROGRAMA NO EXERCÍCIO: R\$</b>			<b>60.000,00</b>

MUNICÍPIO: GUARATINGUETA. EXERCÍCIO: 2016

INICIAL	<input checked="" type="checkbox"/>	INCLUSÃO	<input type="checkbox"/>	ALTERAÇÃO	<input type="checkbox"/>	EXCLUSÃO	<input type="checkbox"/>
---------	-------------------------------------	----------	--------------------------	-----------	--------------------------	----------	--------------------------

PROGRAMA Nº 0512

Investimentos e Custeio - CODESG

UNIDADE RESPONSÁVEL Nº 04.01

COMPANHIA DE DESENVOLVIMENTO DE GUARATINGUETA

OBJETIVO Melhoria da Infraestrutura da empresa, implantação de loteamentos, prestação de serviços e construção e manutenção de edificações

JUSTIFICATIVA Desenvolvimento urbano. Apoio a Administração Direta em construções e manutenção de bens públicos

Indicadores	Unidade de Medida	METAS	
		Índice Recente	Índice Futuro
UNIDADES CONSTRUIDAS, IMPLANTADAS E OU REFORMADAS	UN	80	80
<b>CUSTO ESTIMADO DO PROGRAMA NO EXERCÍCIO: R\$</b>			<b>1.755.000,00</b>

MUNICÍPIO: GUARATINGUETA. EXERCÍCIO: 2016

INICIAL	<input checked="" type="checkbox"/>	INCLUSÃO	<input type="checkbox"/>	ALTERAÇÃO	<input type="checkbox"/>	EXCLUSÃO	<input type="checkbox"/>
---------	-------------------------------------	----------	--------------------------	-----------	--------------------------	----------	--------------------------

PROGRAMA Nº 0514

Régulação, controle, definição de políticas e coordenação do saneamento básico a nível municipal

UNIDADE RESPONSÁVEL Nº 03.01

AGÊNCIA REGUL. SERV. ÁGUA, ESGOTOS E RESÍDUOS GUARATÁ

OBJETIVO Atendimento à Lei Municipal nº 3.933 de 18 de junho de 2007.

JUSTIFICATIVA Exercício do poder regulatório e fiscalizatório dos serviços de saneamento básico

Indicadores	Unidade de Medida	METAS	
		Índice Recente	Índice Futuro
Custo estimado por programa	UN	806.508	998.000
<b>CUSTO ESTIMADO DO PROGRAMA NO EXERCÍCIO: R\$</b>			<b>998.000,00</b>

MUNICÍPIO: GUARATINGUETA. EXERCÍCIO: 2016

INICIAL	<input checked="" type="checkbox"/>	INCLUSÃO	<input type="checkbox"/>	ALTERAÇÃO	<input type="checkbox"/>	EXCLUSÃO	<input type="checkbox"/>
---------	-------------------------------------	----------	--------------------------	-----------	--------------------------	----------	--------------------------

PROGRAMA Nº 0515

Fundo de Habitação de Interesse Social.

UNIDADE RESPONSÁVEL Nº 02.04

SECRETARIA MUNICIPAL DA FAZENDA

OBJETIVO Oferecer melhores condições de infraestrutura habitacional

JUSTIFICATIVA Diminuir o déficit habitacional

Indicadores	Unidade de Medida	METAS	
		Índice Recente	Índice Futuro
Número de famílias atendidas	UN	50	50
<b>CUSTO ESTIMADO DO PROGRAMA NO EXERCÍCIO: R\$</b>			<b>40.000,00</b>

MUNICÍPIO: GUARATINGUETA. EXERCÍCIO: 2016

INICIAL	<input checked="" type="checkbox"/>	INCLUSÃO	<input type="checkbox"/>	ALTERAÇÃO	<input type="checkbox"/>	EXCLUSÃO	<input type="checkbox"/>
---------	-------------------------------------	----------	--------------------------	-----------	--------------------------	----------	--------------------------

PROGRAMA Nº 0516

Fundo de Habitação de Interesse Social



**Planejamento Economico  
LDO - ANEXO V**

**DESCRIÇÃO DOS PROGRAMAS GOVERNAMENTAIS / METAS / CUSTOS PARA O EXERCÍCIO**

UNIDADE RESPONSÁVEL Nº 02.07

SECRETARIA MUNICIPAL DE OBRAS PÚBLICAS

OBJETIVO Oferecer melhores condições de infraestrutura habitacional.

JUSTIFICATIVA Diminuir o déficit habitacional.

Indicadores	METAS		
	Unidade de Medida	Índice Recente	Índice Futuro
Número de unidades habitacionais	UN	10	40
<b>CUSTO ESTIMADO DO PROGRAMA NO EXERCÍCIO: R\$</b>			<b>95.000,00</b>

MUNICÍPIO: GUARATINGUETA.

EXERCÍCIO: 2016

INICIAL	<input checked="" type="checkbox"/>	INCLUSÃO		ALTERAÇÃO		EXCLUSÃO	
PROGRAMA	Nº 0601						

Agropecuária e Agronegócios

UNIDADE RESPONSÁVEL Nº 02.13

SECRETARIA MUNICIPAL DE AGRICULTURA

OBJETIVO Fortalecer e promover a atividade agropecuária sustentável no município.

JUSTIFICATIVA Criação e manutenção de emprego e renda no campo.

Indicadores	METAS		
	Unidade de Medida	Índice Recente	Índice Futuro
População rural assistida	%	10	14
<b>CUSTO ESTIMADO DO PROGRAMA NO EXERCÍCIO: R\$</b>			<b>2.355.000,00</b>

MUNICÍPIO: GUARATINGUETA.

EXERCÍCIO: 2016

INICIAL	<input checked="" type="checkbox"/>	INCLUSÃO		ALTERAÇÃO		EXCLUSÃO	
PROGRAMA	Nº 0602						

Saneamento Rural

UNIDADE RESPONSÁVEL Nº 02.13

SECRETARIA MUNICIPAL DE AGRICULTURA

OBJETIVO Melhoria do saneamento rural.

JUSTIFICATIVA Evitar a contaminação dos resíduos hídricos.

Indicadores	METAS		
	Unidade de Medida	Índice Recente	Índice Futuro
UNIDADES DE FOSSAS INSTALADAS	UN	23	90
<b>CUSTO ESTIMADO DO PROGRAMA NO EXERCÍCIO: R\$</b>			<b>215.000,00</b>

MUNICÍPIO: GUARATINGUETA.

EXERCÍCIO: 2016

INICIAL	<input checked="" type="checkbox"/>	INCLUSÃO		ALTERAÇÃO		EXCLUSÃO	
PROGRAMA	Nº 0603						

Produtor de Água

UNIDADE RESPONSÁVEL Nº 02.13

SECRETARIA MUNICIPAL DE AGRICULTURA

OBJETIVO Estimular a proteção e conservação dos recursos naturais.

JUSTIFICATIVA Melhorar a qualidade ambiental da área rural.

Indicadores	METAS		
	Unidade de Medida	Índice Recente	Índice Futuro
NÚMERO DE PROPRIEDADES ASSISTIDAS	UN	23	50
<b>CUSTO ESTIMADO DO PROGRAMA NO EXERCÍCIO: R\$</b>			<b>220.000,00</b>



Planejamento Economico  
LDO - ANEXO V

DESCRIÇÃO DOS PROGRAMAS GOVERNAMENTAIS / METAS / CUSTOS PARA O EXERCÍCIO

MUNICIPIO: GUARATINGUETA. EXERCÍCIO: 2016

INICIAL	<input checked="" type="checkbox"/>	INCLUSÃO	<input type="checkbox"/>	ALTERAÇÃO	<input type="checkbox"/>	EXCLUSÃO	<input type="checkbox"/>
---------	-------------------------------------	----------	--------------------------	-----------	--------------------------	----------	--------------------------

PROGRAMA Nº 0604

Desenvolvimento do Turismo

UNIDADE RESPONSÁVEL Nº 02.11

SECRETARIA MUNICIPAL DE TURISMO E LAZER

OBJETIVO Desenvolver o turismo sustentável e o lazer no município.

JUSTIFICATIVA Atendimento ao turista e a comunidade local com qualidade.

Indicadores	METAS		
	Unidade de Medida	Índice Recente	Índice Futuro
Grau de satisfação da população e do turista	%	20	40
CUSTO ESTIMADO DO PROGRAMA NO EXERCÍCIO: R\$			5.620.000,00

MUNICIPIO: GUARATINGUETA. EXERCÍCIO: 2016

INICIAL	<input checked="" type="checkbox"/>	INCLUSÃO	<input type="checkbox"/>	ALTERAÇÃO	<input type="checkbox"/>	EXCLUSÃO	<input type="checkbox"/>
---------	-------------------------------------	----------	--------------------------	-----------	--------------------------	----------	--------------------------

PROGRAMA Nº 0606

Recursos Naturais do Meio Ambiente

UNIDADE RESPONSÁVEL Nº 02.17

SECRETARIA MUNICIPAL DE MEIO AMBIENTE

OBJETIVO Gestão ambiental do município.  
Aumentar o índice de cobertura vegetal do município.

JUSTIFICATIVA Promover a melhoria da qualidade de vida dos munícipes.  
Melhoria da qualidade de vida dos munícipes.

Indicadores	METAS		
	Unidade de Medida	Índice Recente	Índice Futuro
Atendimento das demandas do município	%	20	40
Número de Árvores Plantadas	M2H	5	7
CUSTO ESTIMADO DO PROGRAMA NO EXERCÍCIO: R\$			230.000,00

MUNICIPIO: GUARATINGUETA. EXERCÍCIO: 2016

INICIAL	<input checked="" type="checkbox"/>	INCLUSÃO	<input type="checkbox"/>	ALTERAÇÃO	<input type="checkbox"/>	EXCLUSÃO	<input type="checkbox"/>
---------	-------------------------------------	----------	--------------------------	-----------	--------------------------	----------	--------------------------

PROGRAMA Nº 0607

Gestão das Políticas de Desenvolvimentos

UNIDADE RESPONSÁVEL Nº 02.13

SECRETARIA MUNICIPAL DE AGRICULTURA

OBJETIVO Manutenção dos serviços administrativos e dos bens móveis.

JUSTIFICATIVA Oferecer boas condições de trabalho

Indicadores	METAS		
	Unidade de Medida	Índice Recente	Índice Futuro
Grau de satisfação de atendimento	%	80	88
CUSTO ESTIMADO DO PROGRAMA NO EXERCÍCIO: R\$			2.615.000,00

MUNICIPIO: GUARATINGUETA. EXERCÍCIO: 2016

INICIAL	<input checked="" type="checkbox"/>	INCLUSÃO	<input type="checkbox"/>	ALTERAÇÃO	<input type="checkbox"/>	EXCLUSÃO	<input type="checkbox"/>
---------	-------------------------------------	----------	--------------------------	-----------	--------------------------	----------	--------------------------

PROGRAMA Nº 0608

Administração das Políticas de Desenvolvimento do Turismo

UNIDADE RESPONSÁVEL Nº 02.11

SECRETARIA MUNICIPAL DE TURISMO E LAZER

OBJETIVO Manutenção dos serviços administrativos e dos bens imóveis.

JUSTIFICATIVA Manter e melhorar a estrutura com o objetivo de desenvolver e melhorar o atendimento ao turista e aos munícipes.



**Planejamento Economico  
LDO - ANEXO V**

**DESCRIÇÃO DOS PROGRAMAS GOVERNAMENTAIS / METAS / CUSTOS PARA O EXERCÍCIO**

Indicadores	Unidade de Medida	METAS	
		Índice Recente	Índice Futuro
Atendimento das necessidades do turismo	%	50	80
<b>CUSTO ESTIMADO DO PROGRAMA NO EXERCÍCIO: R\$</b>			<b>2.529.000,00</b>

**MUNICÍPIO: GUARATINGUETA.** **EXERCÍCIO: 2016**

INICIAL	<input checked="" type="checkbox"/>	INCLUSÃO	ALTERAÇÃO	EXCLUSÃO
<b>PROGRAMA</b>	Nº 0609			
Gestão das Políticas de Meio Ambiente				
<b>UNIDADE RESPONSÁVEL</b>	Nº 02.17			
SECRETARIA MUNICIPAL DE MEIO AMBIENTE				
<b>OBJETIVO</b>	Manutenção dos serviços administrativos			
<b>JUSTIFICATIVA</b>	Oferecer condições de trabalho			

Indicadores	Unidade de Medida	METAS	
		Índice Recente	Índice Futuro
Grau de Satisfação de Atendimento	%	0	60
<b>CUSTO ESTIMADO DO PROGRAMA NO EXERCÍCIO: R\$</b>			<b>995.000,00</b>

**MUNICÍPIO: GUARATINGUETA.** **EXERCÍCIO: 2016**

INICIAL	<input checked="" type="checkbox"/>	INCLUSÃO	ALTERAÇÃO	EXCLUSÃO
<b>PROGRAMA</b>	Nº 0610			
Divulgação e Promoção do Município				
<b>UNIDADE RESPONSÁVEL</b>	Nº 02.11			
SECRETARIA MUNICIPAL DE TURISMO E LAZER				
<b>OBJETIVO</b>	Divulgar e Promover o Turismo Municipal			
<b>JUSTIFICATIVA</b>	Promover informações para melhorar o receptivo turístico			

Indicadores	Unidade de Medida	METAS	
		Índice Recente	Índice Futuro
Número de Participação em Eventos de Turismo no Brasil	UN	3	9
<b>CUSTO ESTIMADO DO PROGRAMA NO EXERCÍCIO: R\$</b>			<b>50.000,00</b>

**MUNICÍPIO: GUARATINGUETA.** **EXERCÍCIO: 2016**

INICIAL	<input checked="" type="checkbox"/>	INCLUSÃO	ALTERAÇÃO	EXCLUSÃO
<b>PROGRAMA</b>	Nº 0701			
Administração, Finanças e Planejamento				
<b>UNIDADE RESPONSÁVEL</b>	Nº 02.04			
SECRETARIA MUNICIPAL DA FAZENDA				
<b>OBJETIVO</b>	Controle e Administração Orçamentária e Financeira			
<b>JUSTIFICATIVA</b>	Manter o controle orçamentário e financeiro			

Indicadores	Unidade de Medida	METAS	
		Índice Recente	Índice Futuro
Equilíbrio orçamentário e financeiro	%	100	100
Emissão em número de ações	UN	1.000	1.000
Manutenção das inscrições do cadastro tributário	UN	7.284	7.284
<b>CUSTO ESTIMADO DO PROGRAMA NO EXERCÍCIO: R\$</b>			<b>10.946.000,00</b>

**MUNICÍPIO: GUARATINGUETA.** **EXERCÍCIO: 2016**

INICIAL	<input checked="" type="checkbox"/>	INCLUSÃO	ALTERAÇÃO	EXCLUSÃO
<b>PROGRAMA</b>	Nº 0703			
Advocacia Municipal				



**Planejamento Economico  
LDO - ANEXO V**

**DESCRIÇÃO DOS PROGRAMAS GOVERNAMENTAIS / METAS / CUSTOS PARA O EXERCÍCIO**

UNIDADE RESPONSÁVEL Nº 02.06

SECRETARIA MUNICIPAL DE JUSTIÇA E CIDADANIA

OBJETIVO Representação jurídica do município

JUSTIFICATIVA Promover a defesa e ajuizamento de ações.

Indicadores	METAS		
	Unidade de Medida	Índice Recente	Índice Futuro
Fluxo de demanda jurídicas atendidas	UN	10.000	10.000
<b>CUSTO ESTIMADO DO PROGRAMA NO EXERCÍCIO: R\$</b>			<b>315.000,00</b>

MUNICIPIO: GUARATINGUETA.

EXERCÍCIO: 2016

INICIAL	<input checked="" type="checkbox"/>	INCLUSÃO	<input type="checkbox"/>	ALTERAÇÃO	<input type="checkbox"/>	EXCLUSÃO	<input type="checkbox"/>
PROGRAMA	Nº 0706						

Ouvidoria Municipal

UNIDADE RESPONSÁVEL Nº 02.02

GABINETE

OBJETIVO Criação de um canal aberto para a população fazer suas reclamações, denúncias, sugestões e elogios.

JUSTIFICATIVA Transparência nas ações de governo.

Indicadores	METAS		
	Unidade de Medida	Índice Recente	Índice Futuro
Grau de satisfação do usuário	%	40	50
<b>CUSTO ESTIMADO DO PROGRAMA NO EXERCÍCIO: R\$</b>			<b>27.000,00</b>

MUNICIPIO: GUARATINGUETA.

EXERCÍCIO: 2016

INICIAL	<input checked="" type="checkbox"/>	INCLUSÃO	<input type="checkbox"/>	ALTERAÇÃO	<input type="checkbox"/>	EXCLUSÃO	<input type="checkbox"/>
PROGRAMA	Nº 0708						

Administração da Secretaria Jurídica

UNIDADE RESPONSÁVEL Nº 02.06

SECRETARIA MUNICIPAL DE JUSTIÇA E CIDADANIA

OBJETIVO Representação jurídica do município

JUSTIFICATIVA Promover as defesas das ações judiciais, ajuizamento de ações.

Indicadores	METAS		
	Unidade de Medida	Índice Recente	Índice Futuro
Demandas jurídicas atendidas	%	13.000	13.000
<b>CUSTO ESTIMADO DO PROGRAMA NO EXERCÍCIO: R\$</b>			<b>2.295.000,00</b>

MUNICIPIO: GUARATINGUETA.

EXERCÍCIO: 2016

INICIAL	<input checked="" type="checkbox"/>	INCLUSÃO	<input type="checkbox"/>	ALTERAÇÃO	<input type="checkbox"/>	EXCLUSÃO	<input type="checkbox"/>
PROGRAMA	Nº 0709						

Administração da Secretaria de Planejamento

UNIDADE RESPONSÁVEL Nº 02.03

SECRETARIA MUNICIPAL DE PLANEJAMENTO E COORDENAÇÃO

OBJETIVO Administração e planejamento municipal.

JUSTIFICATIVA Possibilitar o planejamento urbano de qualidade, visando a cidade do futuro.

Indicadores	METAS		
	Unidade de Medida	Índice Recente	Índice Futuro
Demandas sobre planejamento urbanos atendidos	%	70	80
<b>CUSTO ESTIMADO DO PROGRAMA NO EXERCÍCIO: R\$</b>			<b>2.700.000,00</b>



Planejamento Economico  
LDO - ANEXO V

DESCRIÇÃO DOS PROGRAMAS GOVERNAMENTAIS / METAS / CUSTOS PARA O EXERCÍCIO

MUNICIPIO: GUARATINGUETA. EXERCÍCIO: 2016

INICIAL	<input checked="" type="checkbox"/>	INCLUSÃO	<input type="checkbox"/>	ALTERAÇÃO	<input type="checkbox"/>	EXCLUSÃO	<input type="checkbox"/>
---------	-------------------------------------	----------	--------------------------	-----------	--------------------------	----------	--------------------------

PROGRAMA Nº 0710

Gestão de Políticas Administrativas

UNIDADE RESPONSÁVEL Nº 02.05

SECRETARIA MUNICIPAL DE ADMINISTRAÇÃO

OBJETIVO Gerenciamento das atividades administrativas.

JUSTIFICATIVA Fazer com que as atividades administrativas sejam geridas de forma à atender as necessidades da administração.

Indicadores	METAS		
	Unidade de Medida	Índice Recente	Índice Futuro
Atendimento das demandas da Secretaria	%	90	90
CUSTO ESTIMADO DO PROGRAMA NO EXERCÍCIO: R\$			9.550.000,00

MUNICIPIO: GUARATINGUETA. EXERCÍCIO: 2016

INICIAL	<input checked="" type="checkbox"/>	INCLUSÃO	<input type="checkbox"/>	ALTERAÇÃO	<input type="checkbox"/>	EXCLUSÃO	<input type="checkbox"/>
---------	-------------------------------------	----------	--------------------------	-----------	--------------------------	----------	--------------------------

PROGRAMA Nº 0711

Vapt - Vupt

UNIDADE RESPONSÁVEL Nº 02.05

SECRETARIA MUNICIPAL DE ADMINISTRAÇÃO

OBJETIVO Humanizar o atendimento a população.

JUSTIFICATIVA levar o atendimento dos serviços da Prefeitura mais próximo do cidadão.

Indicadores	METAS		
	Unidade de Medida	Índice Recente	Índice Futuro
Grau de satisfação da população	%	90	90
CUSTO ESTIMADO DO PROGRAMA NO EXERCÍCIO: R\$			20.000,00

MUNICIPIO: GUARATINGUETA. EXERCÍCIO: 2016

INICIAL	<input checked="" type="checkbox"/>	INCLUSÃO	<input type="checkbox"/>	ALTERAÇÃO	<input type="checkbox"/>	EXCLUSÃO	<input type="checkbox"/>
---------	-------------------------------------	----------	--------------------------	-----------	--------------------------	----------	--------------------------

PROGRAMA Nº 0714

Junta do Serviço Militar

UNIDADE RESPONSÁVEL Nº 02.02

GABINETE

OBJETIVO Alistamento e encaminhamento do jovem ao Serviço Militar.

JUSTIFICATIVA Cumprir as exigências da legislação que disciplina a matéria.

Indicadores	METAS		
	Unidade de Medida	Índice Recente	Índice Futuro
Número de pessoas atendidas	UN	2.500	2.800
CUSTO ESTIMADO DO PROGRAMA NO EXERCÍCIO: R\$			35.000,00

MUNICIPIO: GUARATINGUETA. EXERCÍCIO: 2016

INICIAL	<input checked="" type="checkbox"/>	INCLUSÃO	<input type="checkbox"/>	ALTERAÇÃO	<input type="checkbox"/>	EXCLUSÃO	<input type="checkbox"/>
---------	-------------------------------------	----------	--------------------------	-----------	--------------------------	----------	--------------------------

PROGRAMA Nº 0715

Administração da Assessoria de Comunicação

UNIDADE RESPONSÁVEL Nº 02.02

GABINETE

OBJETIVO Divulgar os atos do governo para os públicos interessados, por meio de mídia eletrônica, mídia online, vídeo, áudio e material gráfico e eventos institucionais

JUSTIFICATIVA Tornar transparente os atos de governo.

Indicadores	METAS		
	Unidade de Medida	Índice Recente	Índice Futuro
Noticias divulgadas	%	95	97





Planejamento Economico  
LDO - ANEXO V

DESCRIÇÃO DOS PROGRAMAS GOVERNAMENTAIS / METAS / CUSTOS PARA O EXERCÍCIO

CUSTO ESTIMADO DO PROGRAMA NO EXERCÍCIO: R\$ 860.000,00

MUNICÍPIO: GUARATINGUETA. EXERCÍCIO: 2016

INICIAL	<input checked="" type="checkbox"/>	INCLUSÃO	<input type="checkbox"/>	ALTERAÇÃO	<input type="checkbox"/>	EXCLUSÃO	<input type="checkbox"/>
---------	-------------------------------------	----------	--------------------------	-----------	--------------------------	----------	--------------------------

PROGRAMA Nº 0716

Administração Superior

UNIDADE RESPONSÁVEL Nº 02.02

GABINETE

OBJETIVO Manter as atividades administrativas.

JUSTIFICATIVA Para melhorar o atendimento aos munícipes

Indicadores	Unidade de Medida	METAS	
		Índice Recente	Índice Futuro
Grau de satisfação dos usuários	%	80	80
Manutenção dos serviços de transporte	KM	120.000	120.000

CUSTO ESTIMADO DO PROGRAMA NO EXERCÍCIO: R\$ 3.028.000,00

MUNICÍPIO: GUARATINGUETA. EXERCÍCIO: 2016

INICIAL	<input checked="" type="checkbox"/>	INCLUSÃO	<input type="checkbox"/>	ALTERAÇÃO	<input type="checkbox"/>	EXCLUSÃO	<input type="checkbox"/>
---------	-------------------------------------	----------	--------------------------	-----------	--------------------------	----------	--------------------------

PROGRAMA Nº 0717

Administração da Política de Infra Estrutura - Obras Públicas

UNIDADE RESPONSÁVEL Nº 02.07

SECRETARIA MUNICIPAL DE OBRAS PÚBLICAS

OBJETIVO Estruturar os serviços prestados pela Secretaria de Obras Públicas

JUSTIFICATIVA Prestar melhores serviços ao público externo e interno.

Indicadores	Unidade de Medida	METAS	
		Índice Recente	Índice Futuro
Atendimento das demandas feitas a Secretaria	%	50	75

CUSTO ESTIMADO DO PROGRAMA NO EXERCÍCIO: R\$ 10.480.000,00

MUNICÍPIO: GUARATINGUETA. EXERCÍCIO: 2016

INICIAL	<input checked="" type="checkbox"/>	INCLUSÃO	<input type="checkbox"/>	ALTERAÇÃO	<input type="checkbox"/>	EXCLUSÃO	<input type="checkbox"/>
---------	-------------------------------------	----------	--------------------------	-----------	--------------------------	----------	--------------------------

PROGRAMA Nº 0718

Gestão Administrativa da Assessoria Ind. e Com.

UNIDADE RESPONSÁVEL Nº 02.02

GABINETE

OBJETIVO Manter os serviços administrativos.

JUSTIFICATIVA Para melhorar o atendimento aos munícipes e empresários

Indicadores	Unidade de Medida	METAS	
		Índice Recente	Índice Futuro
Número de pessoas atendidas	UN	150	160

CUSTO ESTIMADO DO PROGRAMA NO EXERCÍCIO: R\$ 70.000,00

MUNICÍPIO: GUARATINGUETA. EXERCÍCIO: 2016

INICIAL	<input checked="" type="checkbox"/>	INCLUSÃO	<input type="checkbox"/>	ALTERAÇÃO	<input type="checkbox"/>	EXCLUSÃO	<input type="checkbox"/>
---------	-------------------------------------	----------	--------------------------	-----------	--------------------------	----------	--------------------------

PROGRAMA Nº 0719

Administração da Secretaria de Relações Institucionais

UNIDADE RESPONSÁVEL Nº 02.15

SECRETARIA MUNICIPAL DE RELAÇÕES INSTITUCIONAIS

OBJETIVO Proporcionar o relacionamento adequado do Executivo Municipal com os poderes constituídos e as Entidades Governamentais.

JUSTIFICATIVA Assegurar e tornar mais eficiente o relacionamento do Poder Executivo Municipal com os Poderes Legislativo, Judiciário, Executivo, Tribunais de Contas e Ministério Público, nas esferas Estadual e Federal.



Planejamento Economico  
LDO - ANEXO V

DESCRIÇÃO DOS PROGRAMAS GOVERNAMENTAIS / METAS / CUSTOS PARA O EXERCÍCIO

Indicadores	METAS		
	Unidade de Medida	Índice Recente	Índice Futuro
Número de processos	UN	250	250
<b>CUSTO ESTIMADO DO PROGRAMA NO EXERCÍCIO: R\$</b>			<b>820.000,00</b>

MUNICIPIO: GUARATINGUETA. EXERCÍCIO: 2016

INICIAL	<input checked="" type="checkbox"/>	INCLUSÃO	<input type="checkbox"/>	ALTERAÇÃO	<input type="checkbox"/>	EXCLUSÃO	<input type="checkbox"/>
---------	-------------------------------------	----------	--------------------------	-----------	--------------------------	----------	--------------------------

PROGRAMA Nº 0801

Sinal Verde - Trânsito Racional

UNIDADE RESPONSÁVEL Nº 02.08

SECRETARIA MUNICIPAL DE SERVIÇOS URBANOS

OBJETIVO Atender a obrigatoriedade emanada do Código de Trânsito Brasileiro em seu artigo 74 e seguintes.

JUSTIFICATIVA Cumprimento da legislação de trânsito

Indicadores	METAS		
	Unidade de Medida	Índice Recente	Índice Futuro
Grau de satisfação de usuários das vias públicas	%	70	85
<b>CUSTO ESTIMADO DO PROGRAMA NO EXERCÍCIO: R\$</b>			<b>600.000,00</b>

MUNICIPIO: GUARATINGUETA. EXERCÍCIO: 2016

INICIAL	<input checked="" type="checkbox"/>	INCLUSÃO	<input type="checkbox"/>	ALTERAÇÃO	<input type="checkbox"/>	EXCLUSÃO	<input type="checkbox"/>
---------	-------------------------------------	----------	--------------------------	-----------	--------------------------	----------	--------------------------

PROGRAMA Nº 0802

Gestão do Sistema de Transporte Coletivo

UNIDADE RESPONSÁVEL Nº 02.08

SECRETARIA MUNICIPAL DE SERVIÇOS URBANOS

OBJETIVO Manutenção e melhoria do gerenciamento do Sistema de Transporte Coletivo

JUSTIFICATIVA Oferecer melhores condições de funcionamento do sistema de transporte coletivo.

Indicadores	METAS		
	Unidade de Medida	Índice Recente	Índice Futuro
Grau de satisfação do usuário	%	80	88
<b>CUSTO ESTIMADO DO PROGRAMA NO EXERCÍCIO: R\$</b>			<b>55.000,00</b>

MUNICIPIO: GUARATINGUETA. EXERCÍCIO: 2016

INICIAL	<input checked="" type="checkbox"/>	INCLUSÃO	<input type="checkbox"/>	ALTERAÇÃO	<input type="checkbox"/>	EXCLUSÃO	<input type="checkbox"/>
---------	-------------------------------------	----------	--------------------------	-----------	--------------------------	----------	--------------------------

PROGRAMA Nº 0803

Apoio a Defesa Nacional, Segurança Pública, Combate a Sinistros e Salvamentos

UNIDADE RESPONSÁVEL Nº 02.07

SECRETARIA MUNICIPAL DE OBRAS PÚBLICAS

OBJETIVO Prevenção, combate de incêndios, sinistros e resgates.

JUSTIFICATIVA Priorização no salvamento e prevenção de sinistros objetivando salvar vidas.

Indicadores	METAS		
	Unidade de Medida	Índice Recente	Índice Futuro
Atendimento a sinistros	UN	300	200
<b>CUSTO ESTIMADO DO PROGRAMA NO EXERCÍCIO: R\$</b>			<b>780.000,00</b>

MUNICIPIO: GUARATINGUETA. EXERCÍCIO: 2016

INICIAL	<input checked="" type="checkbox"/>	INCLUSÃO	<input type="checkbox"/>	ALTERAÇÃO	<input type="checkbox"/>	EXCLUSÃO	<input type="checkbox"/>
---------	-------------------------------------	----------	--------------------------	-----------	--------------------------	----------	--------------------------

PROGRAMA Nº 0804

Defesa Civil

UNIDADE RESPONSÁVEL Nº 02.02

GABINETE

OBJETIVO Proteção a população em áreas de risco.



**Planejamento Economico  
LDO - ANEXO V**

**DESCRIÇÃO DOS PROGRAMAS GOVERNAMENTAIS / METAS / CUSTOS PARA O EXERCÍCIO**

**JUSTIFICATIVA** Prestar socorro as vítimas que se encontram em situação de risco.

Indicadores	METAS		
	Unidade de Medida	Índice Recente	Índice Futuro
Número de pessoas atendidas	UN	4.000	4.600
Medidas preventivas e recuperativas de defesa civil.	UN	60	80
<b>CUSTO ESTIMADO DO PROGRAMA NO EXERCÍCIO: R\$</b>			<b>95.000,00</b>

**MUNICÍPIO: GUARATINGUETA.**

**EXERCÍCIO: 2016**

INICIAL	<input checked="" type="checkbox"/>	INCLUSÃO		ALTERAÇÃO		EXCLUSÃO	
<b>PROGRAMA</b>	Nº 0805						

Gestão dos Sistemas de Trânsito

**UNIDADE RESPONSÁVEL** Nº 02.08

SECRETARIA MUNICIPAL DE SERVIÇOS URBANOS

**OBJETIVO** Manutenção e melhoria do gerenciamento do Sistema de Trânsito

**JUSTIFICATIVA** Oferecer melhores condições de funcionamento do sistema viário e cicloviário.

Indicadores	METAS		
	Unidade de Medida	Índice Recente	Índice Futuro
Grau de atendimento ao usuário	%	80	88
<b>CUSTO ESTIMADO DO PROGRAMA NO EXERCÍCIO: R\$</b>			<b>2.430.000,00</b>

**MUNICÍPIO: GUARATINGUETA.**

**EXERCÍCIO: 2016**

INICIAL	<input checked="" type="checkbox"/>	INCLUSÃO		ALTERAÇÃO		EXCLUSÃO	
<b>PROGRAMA</b>	Nº 0901						

Contribuições a União FUNSET

**UNIDADE RESPONSÁVEL** Nº 02.08

SECRETARIA MUNICIPAL DE SERVIÇOS URBANOS

**OBJETIVO** Atender a obrigatoriedade de repasse de 5% do total arrecadado em multas de trânsito, mensalmente a União.

**JUSTIFICATIVA** Atender a Legislação do FUNSET

Indicadores	METAS		
	Unidade de Medida	Índice Recente	Índice Futuro
Recolhimento das contribuições	%	100	100
<b>CUSTO ESTIMADO DO PROGRAMA NO EXERCÍCIO: R\$</b>			<b>15.000,00</b>

**MUNICÍPIO: GUARATINGUETA.**

**EXERCÍCIO: 2016**

INICIAL	<input checked="" type="checkbox"/>	INCLUSÃO		ALTERAÇÃO		EXCLUSÃO	
<b>PROGRAMA</b>	Nº 0902						

Serviço da Dívida

**UNIDADE RESPONSÁVEL** Nº 02.04

SECRETARIA MUNICIPAL DA FAZENDA

**OBJETIVO** Saneamento das dívidas do município

**JUSTIFICATIVA** Atender a legislação e demandas

Indicadores	METAS		
	Unidade de Medida	Índice Recente	Índice Futuro
Dívidas pagas	%	100	100
<b>CUSTO ESTIMADO DO PROGRAMA NO EXERCÍCIO: R\$</b>			<b>12.495.000,00</b>

**MUNICÍPIO: GUARATINGUETA.**

**EXERCÍCIO: 2016**

INICIAL	<input checked="" type="checkbox"/>	INCLUSÃO		ALTERAÇÃO		EXCLUSÃO	
<b>PROGRAMA</b>	Nº 0903						

Indenizações



Planejamento Economico  
LDO - ANEXO V

DESCRIÇÃO DOS PROGRAMAS GOVERNAMENTAIS / METAS / CUSTOS PARA O EXERCÍCIO

UNIDADE RESPONSÁVEL Nº 02.04  
SECRETARIA MUNICIPAL DA FAZENDA  
OBJETIVO Restituições trabalhistas e outras.  
JUSTIFICATIVA Atender a legislação e sentenças.

Indicadores	METAS		
	Unidade de Medida	Índice Recente	Índice Futuro
Atendimento de sentenças	%	100	100
<b>CUSTO ESTIMADO DO PROGRAMA NO EXERCÍCIO: R\$</b>			<b>248.000,00</b>

MUNICÍPIO: GUARATINGUETA.

EXERCÍCIO: 2016

INICIAL	<input checked="" type="checkbox"/>	INCLUSÃO	<input type="checkbox"/>	ALTERAÇÃO	<input type="checkbox"/>	EXCLUSÃO	<input type="checkbox"/>
PROGRAMA	Nº 0999						

Reserva de Contigência  
UNIDADE RESPONSÁVEL Nº 02.04  
SECRETARIA MUNICIPAL DA FAZENDA  
OBJETIVO Atender passivos contingentes e eventos fiscais imprevistos  
JUSTIFICATIVA Atender a legislação e demandas imprevistas

Indicadores	METAS		
	Unidade de Medida	Índice Recente	Índice Futuro
Índice legal e demanda	%	0,14	0,14
<b>CUSTO ESTIMADO DO PROGRAMA NO EXERCÍCIO: R\$</b>			<b>834.000,00</b>

MUNICÍPIO: GUARATINGUETA.

EXERCÍCIO: 2016

INICIAL	<input checked="" type="checkbox"/>	INCLUSÃO	<input type="checkbox"/>	ALTERAÇÃO	<input type="checkbox"/>	EXCLUSÃO	<input type="checkbox"/>
PROGRAMA	Nº 1000						

Serviços Específicos de Proteção Social Especial  
UNIDADE RESPONSÁVEL Nº 02.14  
SECRETARIA MUNICIPAL DE ASSISTENCIA SOCIAL  
OBJETIVO Atender a população carente especial com meios de subsistência, garantindo os direitos a cidadania, sendo que o Programa de Atendimento conhecido como "Casa Solar das Crianças", serão destinados R\$ 100.000,00 (cem mil reais).  
JUSTIFICATIVA Minimizar as necessidades da população com necessidades especial.

Indicadores	METAS		
	Unidade de Medida	Índice Recente	Índice Futuro
Atendimento a população com direitos violados	%	90	95
<b>CUSTO ESTIMADO DO PROGRAMA NO EXERCÍCIO: R\$</b>			<b>442.000,00</b>

MUNICÍPIO: GUARATINGUETA.

EXERCÍCIO: 2016

INICIAL	<input checked="" type="checkbox"/>	INCLUSÃO	<input type="checkbox"/>	ALTERAÇÃO	<input type="checkbox"/>	EXCLUSÃO	<input type="checkbox"/>
PROGRAMA	Nº 1001						

Rede de Proteção Social Básica  
UNIDADE RESPONSÁVEL Nº 02.14  
SECRETARIA MUNICIPAL DE ASSISTENCIA SOCIAL  
OBJETIVO Atender os mais necessitados por meio de uma ampla rede de proteção social integrada.  
JUSTIFICATIVA Proporcionar melhores condições de vida aos mais carentes.

Indicadores	METAS		
	Unidade de Medida	Índice Recente	Índice Futuro
Atendimento integral a famílias	%	90	98
<b>CUSTO ESTIMADO DO PROGRAMA NO EXERCÍCIO: R\$</b>			<b>1.263.000,00</b>



Planejamento Economico  
LDO - ANEXO V

DESCRIÇÃO DOS PROGRAMAS GOVERNAMENTAIS / METAS / CUSTOS PARA O EXERCÍCIO

MUNICÍPIO: GUARATINGUETA. EXERCÍCIO: 2016

INICIAL	<input checked="" type="checkbox"/>	INCLUSÃO	<input type="checkbox"/>	ALTERAÇÃO	<input type="checkbox"/>	EXCLUSÃO	<input type="checkbox"/>
---------	-------------------------------------	----------	--------------------------	-----------	--------------------------	----------	--------------------------

PROGRAMA Nº 1002

Rede de Serviços da Proteção Social Especial

UNIDADE RESPONSÁVEL Nº 02.14

SECRETARIA MUNICIPAL DE ASSISTENCIA SOCIAL

OBJETIVO Oferecer serviços de proteção social especial a população minoritaria carente e vítima de violências e riscos

JUSTIFICATIVA Melhorar as condições de vida dos necessitados de proteção social especial

Indicadores	METAS		
	Unidade de Medida	Índice Recente	Índice Futuro
Atendimento a pessoas com direito violado	%	80	95
CUSTO ESTIMADO DO PROGRAMA NO EXERCÍCIO: R\$			518.000,00

MUNICÍPIO: GUARATINGUETA. EXERCÍCIO: 2016

INICIAL	<input checked="" type="checkbox"/>	INCLUSÃO	<input type="checkbox"/>	ALTERAÇÃO	<input type="checkbox"/>	EXCLUSÃO	<input type="checkbox"/>
---------	-------------------------------------	----------	--------------------------	-----------	--------------------------	----------	--------------------------

PROGRAMA Nº 1003

Manutenção da Política de Assistência Social

UNIDADE RESPONSÁVEL Nº 02.14

SECRETARIA MUNICIPAL DE ASSISTENCIA SOCIAL

OBJETIVO Manter os equipamentos e serviços de proteção social do município em pleno funcionamento.

JUSTIFICATIVA Proporcionar conforto e assistências aos necessitados.

Indicadores	METAS		
	Unidade de Medida	Índice Recente	Índice Futuro
Atendimento de pessoas da rede de proteção básica e especial	%	75	85
CUSTO ESTIMADO DO PROGRAMA NO EXERCÍCIO: R\$			63.000,00

MUNICÍPIO: GUARATINGUETA. EXERCÍCIO: 2016

INICIAL	<input checked="" type="checkbox"/>	INCLUSÃO	<input type="checkbox"/>	ALTERAÇÃO	<input type="checkbox"/>	EXCLUSÃO	<input type="checkbox"/>
---------	-------------------------------------	----------	--------------------------	-----------	--------------------------	----------	--------------------------

PROGRAMA Nº 1004

Gestão de Convênios da Rede Básica e Especial de Assistência Social

UNIDADE RESPONSÁVEL Nº 02.14

SECRETARIA MUNICIPAL DE ASSISTENCIA SOCIAL

OBJETIVO Gerir de maneira eficiente os recursos destinados a rede básica e especial de proteção social.

JUSTIFICATIVA Maximizar o uso de recursos públicos em pró dos necessitados de assistência básica e especial.

Indicadores	METAS		
	Unidade de Medida	Índice Recente	Índice Futuro
Demanda atendida pelas entidades da rede de proteção social.	%	100	100
CUSTO ESTIMADO DO PROGRAMA NO EXERCÍCIO: R\$			1.968.000,00

MUNICÍPIO: GUARATINGUETA. EXERCÍCIO: 2016

INICIAL	<input checked="" type="checkbox"/>	INCLUSÃO	<input type="checkbox"/>	ALTERAÇÃO	<input type="checkbox"/>	EXCLUSÃO	<input type="checkbox"/>
---------	-------------------------------------	----------	--------------------------	-----------	--------------------------	----------	--------------------------

PROGRAMA Nº 1005

Drenagem e Pavimentação Urbana

UNIDADE RESPONSÁVEL Nº 02.07

SECRETARIA MUNICIPAL DE OBRAS PÚBLICAS

OBJETIVO Dotar de drenagem ruas e/ou avenidas preparando-as para a pavimentação

JUSTIFICATIVA Melhorar a qualidade de vida dos moradores nas ruas e/ou avenidas atendidas pelo programa

Indicadores	METAS		
	Unidade de Medida	Índice Recente	Índice Futuro
Drenagem e Pavimentação de RUas	UN	40	60



Planejamento Economico  
LDO - ANEXO V

DESCRIÇÃO DOS PROGRAMAS GOVERNAMENTAIS / METAS / CUSTOS PARA O EXERCÍCIO

CUSTO ESTIMADO DO PROGRAMA NO EXERCÍCIO: R\$ 10.506.000,00

MUNICIPIO: GUARATINGUETA. EXERCÍCIO: 2016

INICIAL	<input checked="" type="checkbox"/>	INCLUSÃO	<input type="checkbox"/>	ALTERAÇÃO	<input type="checkbox"/>	EXCLUSÃO	<input type="checkbox"/>
---------	-------------------------------------	----------	--------------------------	-----------	--------------------------	----------	--------------------------

PROGRAMA Nº 1006

Drenagem Urbana

UNIDADE RESPONSÁVEL Nº 02.07

SECRETARIA MUNICIPAL DE OBRAS PÚBLICAS

OBJETIVO EVITAR PONTOS DE ALAGAMENTOS NO MUNICÍPIO

JUSTIFICATIVA DEVIDO A INCIDÊNCIA DE FORTES CHUVAS NOS ÚLTIMOS ANOS TEMOS QUE PREPARAR O MUNICÍPIO PARA ELIMINAR O PROBLEMA

Indicadores	METAS		
	Unidade de Medida	Índice Recente	Índice Futuro
Drenagem Urbana	UN	20	40

CUSTO ESTIMADO DO PROGRAMA NO EXERCÍCIO: R\$ 120.000,00

MUNICIPIO: GUARATINGUETA. EXERCÍCIO: 2016

INICIAL	<input checked="" type="checkbox"/>	INCLUSÃO	<input type="checkbox"/>	ALTERAÇÃO	<input type="checkbox"/>	EXCLUSÃO	<input type="checkbox"/>
---------	-------------------------------------	----------	--------------------------	-----------	--------------------------	----------	--------------------------

PROGRAMA Nº 1007

Aeroporto Guaratinguetá

UNIDADE RESPONSÁVEL Nº 02.07

SECRETARIA MUNICIPAL DE OBRAS PÚBLICAS

OBJETIVO Assumir a gestão do Aeroporto

JUSTIFICATIVA Seguindo o Plano do Governo Federal, assumindo o compartilhamento do uso do Aerorto já existente

Indicadores	METAS		
	Unidade de Medida	Índice Recente	Índice Futuro
Passageiros Previstos	UN	5.000	5.000

CUSTO ESTIMADO DO PROGRAMA NO EXERCÍCIO: R\$ 200.000,00

Custo Financeiro Geral para o Exercício  
308.255.000,00



Planejamento Economico  
LDO - ANEXO VI

UNIDADES EXECUTORAS E AÇÕES VOLTADAS AO DESENVOLVIMENTO DO PROGRAMA GOVERNAMENTAL

MUNICIPIO: GUARATINGUETA. EXERCÍCIO: 2016

INICIAL	<input checked="" type="checkbox"/>	INCLUSÃO	ALTERAÇÃO	EXCLUSÃO
Unidade Executora:		SECRETARIA DA CAMARA		Nº 010101
Função:		Legislativa		Nº 01
Sub Função:		Ação Legislativa		Nº 031
Programa:		Processo Legislativo		Nº 0001
Projeto		PROJETOS DE APOIO AO PROGRAMA PROCESSO LEGISLATIVO		Nº 1072
Produto:		Equipamentos e próprios em condições de uso.		
Meta Física para o Exercício		1,00	Unidade de Medida UNIDADE	Custo Financeiro para o Exercício 1.750.000,00

MUNICIPIO: GUARATINGUETA. EXERCÍCIO: 2016

INICIAL	<input checked="" type="checkbox"/>	INCLUSÃO	ALTERAÇÃO	EXCLUSÃO
Unidade Executora:		SECRETARIA DA CAMARA		Nº 010101
Função:		Legislativa		Nº 01
Sub Função:		Ação Legislativa		Nº 031
Programa:		Processo Legislativo		Nº 0001
Atividade		ATIVIDADES DE APOIO AO PROGRAMA PROCESSO LEGISLATIVO		Nº 2257
Produto:		ATIVIDADES MANTIDAS		
Meta Física para o Exercício		1,00	Unidade de Medida UNIDADE	Custo Financeiro para o Exercício 9.246.000,00

MUNICIPIO: GUARATINGUETA. EXERCÍCIO: 2016

INICIAL	<input checked="" type="checkbox"/>	INCLUSÃO	ALTERAÇÃO	EXCLUSÃO
Unidade Executora:		GABINETE DO PREFEITO E DEPENDENCIAS		Nº 020201
Função:		Administração		Nº 04
Sub Função:		Administração Geral		Nº 122
Programa:		Ouvidoria Municipal		Nº 0706
Atividade		MANUTENCAO DOS SERVICOS ADMINISTRATIVOS		Nº 2349
Produto:		SERVIÇOS MANTIDOS		
Meta Física para o Exercício		50,00	Unidade de Medida PERCENTUAL	Custo Financeiro para o Exercício 27.000,00

MUNICIPIO: GUARATINGUETA. EXERCÍCIO: 2016

INICIAL	<input checked="" type="checkbox"/>	INCLUSÃO	ALTERAÇÃO	EXCLUSÃO
Unidade Executora:		GABINETE DO PREFEITO E DEPENDENCIAS		Nº 020201
Função:		Administração		Nº 04
Sub Função:		Administração Geral		Nº 122
Programa:		Administração Superior		Nº 0716
Atividade		MANUTENCAO DOS SERVICOS ADMINISTRATIVOS		Nº 2359
Produto:		SERVIÇOS MANTIDOS		
Meta Física para o Exercício		80,00	Unidade de Medida PERCENTUAL	Custo Financeiro para o Exercício 2.945.000,00



Planejamento Economico  
LDO - ANEXO VI

UNIDADES EXECUTORAS E AÇÕES VOLTADAS AO DESENVOLVIMENTO DO PROGRAMA GOVERNAMENTAL

MUNICIPIO: GUARATINGUETA. EXERCÍCIO: 2016

INICIAL	<input checked="" type="checkbox"/>	INCLUSÃO	ALTERAÇÃO	EXCLUSÃO
Unidade Executora:		GABINETE DO PREFEITO E DEPENDENCIAS		Nº 020201
Função:		Administração		Nº 04
Sub Função:		Administração Geral		Nº 122
Programa:		Administração Superior		Nº 0716
Atividade		MANUTENCAO DOS SERVICOS DE TRANSPORTE		Nº 2360
Produto:		KM DODADOS		
Meta Física para o Exercício		120.000,00	Unidade de Medida	Custo Financeiro para o Exercício
			KILOMETRO	83.000,00

MUNICIPIO: GUARATINGUETA. EXERCÍCIO: 2016

INICIAL	<input checked="" type="checkbox"/>	INCLUSÃO	ALTERAÇÃO	EXCLUSÃO
Unidade Executora:		FUNDO DA CRIANÇA E DO ADOLESCENTE		Nº 020202
Função:		Assistência Social		Nº 08
Sub Função:		Assistência à Criança e ao Adolescente		Nº 243
Programa:		Atenção a Criança e ao Adolescente		Nº 0401
Atividade		MANUTENCAO DO CONSELHO DOS DIREITOS DA CRIANCA E DO ADOLESCENTE		Nº 2124
Produto:		POPULAÇÃO ADOLESCENTE ATENDIDA COM QUALIDADE		
Meta Física para o Exercício		2,50	Unidade de Medida	Custo Financeiro para o Exercício
			PERCENTUAL	500.000,00

MUNICIPIO: GUARATINGUETA. EXERCÍCIO: 2016

INICIAL	<input checked="" type="checkbox"/>	INCLUSÃO	ALTERAÇÃO	EXCLUSÃO
Unidade Executora:		JUNTA DO SERVIÇO MILITAR		Nº 020203
Função:		Defesa Nacional		Nº 05
Sub Função:		Defesa Terrestre		Nº 153
Programa:		Junta do Serviço Militar		Nº 0714
Atividade		GESTAO DO SISTEMA ADMINISTRATIVO		Nº 2348
Produto:		NÚMERO DE PESSOAS ATENDIDAS		
Meta Física para o Exercício		100,00	Unidade de Medida	Custo Financeiro para o Exercício
			UNIDADE	35.000,00

MUNICIPIO: GUARATINGUETA. EXERCÍCIO: 2016

INICIAL	<input checked="" type="checkbox"/>	INCLUSÃO	ALTERAÇÃO	EXCLUSÃO
Unidade Executora:		FUNDO SOCIAL DE SOLIDARIEDADE		Nº 020204
Função:		Assistência Social		Nº 08
Sub Função:		Administração Geral		Nº 122
Programa:		Fundo Social de Solidariedade		Nº 0409
Atividade		MANUTENCAO DOS SERVICOS ADMINISTRATIVOS		Nº 2368
Produto:		ATENDIMENTO DE PESSOAS		
Meta Física para o Exercício		1.000,00	Unidade de Medida	Custo Financeiro para o Exercício
			UNIDADE	580.000,00





**Planejamento Economico  
LDO - ANEXO VI**

**UNIDADES EXECUTORAS E AÇÕES VOLTADAS AO DESENVOLVIMENTO DO PROGRAMA GOVERNAMENTAL**

MUNICIPIO: GUARATINGUETA.

EXERCÍCIO: 2016

INICIAL	<input checked="" type="checkbox"/>	INCLUSÃO	ALTERAÇÃO	EXCLUSÃO
Unidade Executora:	DEFESA CIVIL			Nº 020205
Função:	Segurança Pública			Nº 06
Sub Função:	Administração Geral			Nº 122
Programa:	Defesa Civil			Nº 0804
Atividade	MANUTENÇÃO DOS SERVIÇOS ADMINISTRATIVOS			Nº 2304
Produto:	Número de pessoas atendidas			
<b>Meta Física para o Exercício</b>	2.000,00	<b>Unidade de Medida</b>	UNIDADE	<b>Custo Financeiro para o Exercício</b>
				30.000,00

MUNICIPIO: GUARATINGUETA.

EXERCÍCIO: 2016

INICIAL	<input checked="" type="checkbox"/>	INCLUSÃO	ALTERAÇÃO	EXCLUSÃO
Unidade Executora:	DEFESA CIVIL			Nº 020205
Função:	Segurança Pública			Nº 06
Sub Função:	Defesa Civil			Nº 182
Programa:	Defesa Civil			Nº 0804
Projeto	MEDIDAS PREVENTIVAS E RECUPERATIVAS DE DEFESA CIVIL			Nº 1077
Produto:	OBRAS REALIZADAS/UNID.			
<b>Meta Física para o Exercício</b>	80,00	<b>Unidade de Medida</b>	UNIDADE	<b>Custo Financeiro para o Exercício</b>
				35.000,00

MUNICIPIO: GUARATINGUETA.

EXERCÍCIO: 2016

INICIAL	<input checked="" type="checkbox"/>	INCLUSÃO	ALTERAÇÃO	EXCLUSÃO
Unidade Executora:	DEFESA CIVIL			Nº 020205
Função:	Segurança Pública			Nº 06
Sub Função:	Defesa Civil			Nº 182
Programa:	Defesa Civil			Nº 0804
Atividade	SOCORRO E ASSISTENCIA EM EMERGENCIAS			Nº 2275
Produto:	UNIDADES ATENDIDAS/UNID.			
<b>Meta Física para o Exercício</b>	2.600,00	<b>Unidade de Medida</b>	UNIDADE	<b>Custo Financeiro para o Exercício</b>
				30.000,00

MUNICIPIO: GUARATINGUETA.

EXERCÍCIO: 2016

INICIAL	<input checked="" type="checkbox"/>	INCLUSÃO	ALTERAÇÃO	EXCLUSÃO
Unidade Executora:	SERVIÇO DE COMUNICAÇÃO			Nº 020206
Função:	Administração			Nº 04
Sub Função:	Administração Geral			Nº 122
Programa:	Administração da Assessoria de Comunicação			Nº 0715
Atividade	MANUTENCAO DOS SERVIÇOS ADMINISTRATIVOS			Nº 2354
Produto:	SERVIÇOS MANTIDOS			
<b>Meta Física para o Exercício</b>	80,00	<b>Unidade de Medida</b>	PERCENTUAL	<b>Custo Financeiro para o Exercício</b>
				500.000,00



Planejamento Economico  
LDO - ANEXO VI

UNIDADES EXECUTORAS E AÇÕES VOLTADAS AO DESENVOLVIMENTO DO PROGRAMA GOVERNAMENTAL

MUNICIPIO: GUARATINGUETA. EXERCÍCIO: 2016

INICIAL	<input checked="" type="checkbox"/>	INCLUSÃO	ALTERAÇÃO	EXCLUSÃO
Unidade Executora:		SERVIÇO DE COMUNICAÇÃO		Nº 020206
Função:		Administração		Nº 04
Sub Função:		Administração Geral		Nº 122
Programa:		Administração da Assessoria de Comunicação		Nº 0715
Atividade		DESPESA C/ PUBLICIDADE INSTITUCIONAL		Nº 2436
Produto:		Publicidade		
Meta Física para o Exercício		1,00	Unidade de Medida	Custo Financeiro para o Exercício
			UNIDADE	267.500,00

MUNICIPIO: GUARATINGUETA. EXERCÍCIO: 2016

INICIAL	<input checked="" type="checkbox"/>	INCLUSÃO	ALTERAÇÃO	EXCLUSÃO
Unidade Executora:		SERVIÇO DE COMUNICAÇÃO		Nº 020206
Função:		Administração		Nº 04
Sub Função:		Administração Geral		Nº 122
Programa:		Administração da Assessoria de Comunicação		Nº 0715
Atividade		DESPESA C/ PUBLICIDADE DE UTILIDADE PÚBLICA		Nº 2437
Produto:		PUBLICIDADE DE UTILIDADE PÚBLICA		
Meta Física para o Exercício		1,00	Unidade de Medida	Custo Financeiro para o Exercício
			UNIDADE	92.500,00

MUNICIPIO: GUARATINGUETA. EXERCÍCIO: 2016

INICIAL	<input checked="" type="checkbox"/>	INCLUSÃO	ALTERAÇÃO	EXCLUSÃO
Unidade Executora:		ASSESSORIA ESPECIAL DE INDÚSTRIA E COMERCIO		Nº 020207
Função:		Administração		Nº 04
Sub Função:		Administração Geral		Nº 122
Programa:		Gestão Administrativa da Assessoria Ind. e Com.		Nº 0718
Atividade		MANUTENCAO DOS SERVICOS ADMINISTRATIVOS		Nº 2374
Produto:		NÚMERO DE PESSOAS ATENDIDAS		
Meta Física para o Exercício		160,00	Unidade de Medida	Custo Financeiro para o Exercício
			UNIDADE	70.000,00

MUNICIPIO: GUARATINGUETA. EXERCÍCIO: 2016

INICIAL	<input checked="" type="checkbox"/>	INCLUSÃO	ALTERAÇÃO	EXCLUSÃO
Unidade Executora:		SECRETARIA E DEPENDENCIAS		Nº 020301
Função:		Administração		Nº 04
Sub Função:		Administração Geral		Nº 122
Programa:		Administração da Secretaria de Planejamento		Nº 0709
Atividade		MANUTENCAO DOS SERVICOS ADMINISTRATIVOS		Nº 2324
Produto:		SERVIÇOS MANTIDOS		
Meta Física para o Exercício		85,00	Unidade de Medida	Custo Financeiro para o Exercício
			PERCENTUAL	2.695.000,00



Planejamento Economico  
LDO - ANEXO VI

UNIDADES EXECUTORAS E AÇÕES VOLTADAS AO DESENVOLVIMENTO DO PROGRAMA GOVERNAMENTAL

MUNICÍPIO: GUARATINGUETA. EXERCÍCIO: 2016

INICIAL	<input checked="" type="checkbox"/>	INCLUSÃO	ALTERAÇÃO	EXCLUSÃO
Unidade Executora:		SECRETARIA E DEPENDENCIAS		Nº 020301
Função:		Administração		Nº 04
Sub Função:		Administração Geral		Nº 122
Programa:		Administração da Secretaria de Planejamento		Nº 0709
Atividade		MANUTENCAO E CONSERVACAO DE BENS IMOVEIS		Nº 2326
Produto:		IMÓVIEIS CONSERVADOS		
Meta Física para o Exercício		1,00	Unidade de Medida UNIDADE	Custo Financeiro para o Exercício 5.000,00

MUNICÍPIO: GUARATINGUETA. EXERCÍCIO: 2016

INICIAL	<input checked="" type="checkbox"/>	INCLUSÃO	ALTERAÇÃO	EXCLUSÃO
Unidade Executora:		SECRETARIA E DEPENDENCIAS		Nº 020401
Função:		Administração		Nº 04
Sub Função:		Administração Geral		Nº 122
Programa:		Administração, Finanças e Planejamento		Nº 0701
Atividade		MANUTENCAO DOS SERVICOS ADMINISTRATIVOS		Nº 2234
Produto:		Equilíbrio orçamentário e financeiro.		
Meta Física para o Exercício		100,00	Unidade de Medida PERCENTUAL	Custo Financeiro para o Exercício 9.045.000,00

MUNICÍPIO: GUARATINGUETA. EXERCÍCIO: 2016

INICIAL	<input checked="" type="checkbox"/>	INCLUSÃO	ALTERAÇÃO	EXCLUSÃO
Unidade Executora:		SECRETARIA E DEPENDENCIAS		Nº 020401
Função:		Administração		Nº 04
Sub Função:		Administração Financeira		Nº 123
Programa:		Administração, Finanças e Planejamento		Nº 0701
Projeto		CONSTITUIÇÃO OU AUMENTO DE CAPITAL DE EMPRESAS		Nº 1103
Produto:		Ações		
Meta Física para o Exercício		1.000,00	Unidade de Medida UNIDADE	Custo Financeiro para o Exercício 1.000,00

MUNICÍPIO: GUARATINGUETA. EXERCÍCIO: 2016

INICIAL	<input checked="" type="checkbox"/>	INCLUSÃO	ALTERAÇÃO	EXCLUSÃO
Unidade Executora:		SECRETARIA E DEPENDENCIAS		Nº 020401
Função:		Administração		Nº 04
Sub Função:		Administração de Receitas		Nº 129
Programa:		Administração, Finanças e Planejamento		Nº 0701
Atividade		MANUTENCAO DO CADASTRO TRIBUTARIO DO MUNICIPIO		Nº 2242
Produto:		NÚMERO DE INSCRIÇÕES MANTIDAS		
Meta Física para o Exercício		7.284,00	Unidade de Medida UNIDADE	Custo Financeiro para o Exercício 1.900.000,00



Planejamento Economico  
LDO - ANEXO VI

UNIDADES EXECUTORAS E AÇÕES VOLTADAS AO DESENVOLVIMENTO DO PROGRAMA GOVERNAMENTAL

MUNICIPIO: GUARATINGUETA. EXERCÍCIO: 2016

INICIAL	<input checked="" type="checkbox"/>	INCLUSÃO	ALTERAÇÃO	EXCLUSÃO
Unidade Executora:		SECRETARIA E DEPENDENCIAS		Nº 020401
Função:		Habitação		Nº 16
Sub Função:		Habitação Rural		Nº 481
Programa:		Fundo de Habitação de Interesse Social.		Nº 0515
Projeto		PROGRAMA HABITACIONAL DE INTERESSE SOCIAL		Nº 1104
Produto:		Moradias		
Meta Física para o Exercício		20,00	Unidade de Medida UNIDADE	Custo Financeiro para o Exercício 20.000,00

MUNICIPIO: GUARATINGUETA. EXERCÍCIO: 2016

INICIAL	<input checked="" type="checkbox"/>	INCLUSÃO	ALTERAÇÃO	EXCLUSÃO
Unidade Executora:		SECRETARIA E DEPENDENCIAS		Nº 020401
Função:		Habitação		Nº 16
Sub Função:		Habitação Urbana		Nº 482
Programa:		Fundo de Habitação de Interesse Social.		Nº 0515
Projeto		PROGRAMA HABITACIONAL DE INTERESSE SOCIAL		Nº 1104
Produto:		Moradias		
Meta Física para o Exercício		50,00	Unidade de Medida UNIDADE	Custo Financeiro para o Exercício 20.000,00

MUNICIPIO: GUARATINGUETA. EXERCÍCIO: 2016

INICIAL	<input checked="" type="checkbox"/>	INCLUSÃO	ALTERAÇÃO	EXCLUSÃO
Unidade Executora:		SECRETARIA E DEPENDENCIAS		Nº 020401
Função:		Encargos especiais		Nº 28
Sub Função:		Serviço da Dívida Interna		Nº 843
Programa:		Serviço da Dívida		Nº 0902
Operação especial		SERVICO DA DIVIDA INTERNA - GERAL		Nº 0005
Produto:		DÍVIDA PAGA		
Meta Física para o Exercício		1,00	Unidade de Medida PERCENTUAL	Custo Financeiro para o Exercício 4.465.000,00

MUNICIPIO: GUARATINGUETA. EXERCÍCIO: 2016

INICIAL	<input checked="" type="checkbox"/>	INCLUSÃO	ALTERAÇÃO	EXCLUSÃO
Unidade Executora:		SECRETARIA E DEPENDENCIAS		Nº 020401
Função:		Encargos especiais		Nº 28
Sub Função:		Outros Encargos Especiais		Nº 846
Programa:		Serviço da Dívida		Nº 0902
Operação especial		OFÍCIOS REQUISITÓRIOS		Nº 0004
Produto:		OFICIOS PAGOS		
Meta Física para o Exercício		12,00	Unidade de Medida UNIDADE	Custo Financeiro para o Exercício 100.000,00



**Planejamento Economico  
LDO - ANEXO VI**

**UNIDADES EXECUTORAS E AÇÕES VOLTADAS AO DESENVOLVIMENTO DO PROGRAMA GOVERNAMENTAL**

**MUNICÍPIO: GUARATINGUETA. EXERCÍCIO: 2016**

INICIAL	<input checked="" type="checkbox"/>	INCLUSÃO	ALTERAÇÃO	EXCLUSÃO
Unidade Executora:		SECRETARIA E DEPENDENCIAS		Nº 020401
Função:		Encargos especiais		Nº 28
Sub Função:		Outros Encargos Especiais		Nº 846
Programa:		Serviço da Dívida		Nº 0902
Operação especial		PRECATÓRIOS		Nº 0006
Produto:		SENTENÇAS PAGAS		
Meta Física para o Exercício		1,00	Unidade de Medida	Custo Financeiro para o Exercício
			PERCENTUAL DA RECEITA CORRENTE LIQUIDA	7.930.000,00

**MUNICÍPIO: GUARATINGUETA. EXERCÍCIO: 2016**

INICIAL	<input checked="" type="checkbox"/>	INCLUSÃO	ALTERAÇÃO	EXCLUSÃO
Unidade Executora:		SECRETARIA E DEPENDENCIAS		Nº 020401
Função:		Encargos especiais		Nº 28
Sub Função:		Outros Encargos Especiais		Nº 846
Programa:		Indenizações		Nº 0903
Operação especial		INDENIZACOES		Nº 0012
Produto:		INDENIZAÇÕES PAGAS		
Meta Física para o Exercício		100,00	Unidade de Medida	Custo Financeiro para o Exercício
			PERCENTUAL	245.000,00

**MUNICÍPIO: GUARATINGUETA. EXERCÍCIO: 2016**

INICIAL	<input checked="" type="checkbox"/>	INCLUSÃO	ALTERAÇÃO	EXCLUSÃO
Unidade Executora:		SECRETARIA E DEPENDENCIAS		Nº 020401
Função:		Reserva de Contingência		Nº 99
Sub Função:		Reserva de Contingência		Nº 999
Programa:		Reserva de Contingência		Nº 0999
Reserva de		RESERVA DE CONTIGÊNCIA		Nº 9001
Produto:		RESERVA TÉCNICA		
Meta Física para o Exercício		100,00	Unidade de Medida	Custo Financeiro para o Exercício
			PERCENTUAL	834.000,00

**MUNICÍPIO: GUARATINGUETA. EXERCÍCIO: 2016**

INICIAL	<input checked="" type="checkbox"/>	INCLUSÃO	ALTERAÇÃO	EXCLUSÃO
Unidade Executora:		SECRETARIA E DEPENDENCIAS		Nº 020501
Função:		Administração		Nº 04
Sub Função:		Administração Geral		Nº 122
Programa:		Gestão de Políticas Administrativas		Nº 0710
Atividade		MANUTENCAO DOS SERVICOS ADMINISTRATIVOS		Nº 2337
Produto:		SERVIÇOS MANTIDOS		
Meta Física para o Exercício		90,00	Unidade de Medida	Custo Financeiro para o Exercício
			PERCENTUAL	9.525.000,00



Planejamento Economico  
LDO - ANEXO VI

UNIDADES EXECUTORAS E AÇÕES VOLTADAS AO DESENVOLVIMENTO DO PROGRAMA GOVERNAMENTAL

MUNICIPIO: GUARATINGUETA. EXERCÍCIO: 2016

INICIAL	<input checked="" type="checkbox"/>	INCLUSÃO	ALTERAÇÃO	EXCLUSÃO
Unidade Executora:		SECRETARIA E DEPENDENCIAS		Nº 020501
Função:		Administração		Nº 04
Sub Função:		Administração Geral		Nº 122
Programa:		Gestão de Políticas Administrativas		Nº 0710
Atividade		MANUTENCAO DOS SERVICOS DE TRANSPORTE		Nº 2338
Produto:		KM RODADOS		
Meta Física para o Exercício		6.000,00	Unidade de Medida KILOMETRO	Custo Financeiro para o Exercício 25.000,00

MUNICIPIO: GUARATINGUETA. EXERCÍCIO: 2016

INICIAL	<input checked="" type="checkbox"/>	INCLUSÃO	ALTERAÇÃO	EXCLUSÃO
Unidade Executora:		SECRETARIA E DEPENDENCIAS		Nº 020501
Função:		Administração		Nº 04
Sub Função:		Administração Geral		Nº 122
Programa:		Vapt - Vupt		Nº 0711
Atividade		ATENDIMENTO AO PUBLICO		Nº 2345
Produto:		PESSOAS ATENDIDAS/UNIDADE		
Meta Física para o Exercício		5.000,00	Unidade de Medida UNIDADE	Custo Financeiro para o Exercício 20.000,00

MUNICIPIO: GUARATINGUETA. EXERCÍCIO: 2016

INICIAL	<input checked="" type="checkbox"/>	INCLUSÃO	ALTERAÇÃO	EXCLUSÃO
Unidade Executora:		SECRETARIA E DEPENDENCIAS		Nº 020601
Função:		Essencial à Justiça		Nº 03
Sub Função:		Representação Judicial e Extrajudicial		Nº 092
Programa:		Advocacia Municipal		Nº 0703
Atividade		CUSTAS JUDICIAIS		Nº 2264
Produto:		SENTENÇAS EM ORDEM		
Meta Física para o Exercício		11.100,00	Unidade de Medida UNIDADE	Custo Financeiro para o Exercício 175.000,00

MUNICIPIO: GUARATINGUETA. EXERCÍCIO: 2016

INICIAL	<input checked="" type="checkbox"/>	INCLUSÃO	ALTERAÇÃO	EXCLUSÃO
Unidade Executora:		SECRETARIA E DEPENDENCIAS		Nº 020601
Função:		Essencial à Justiça		Nº 03
Sub Função:		Representação Judicial e Extrajudicial		Nº 092
Programa:		Advocacia Municipal		Nº 0703
Atividade		FUNDO ESPECIAL DE DESPESAS		Nº 2329
Produto:		FUNDO MANTIDO		
Meta Física para o Exercício		363,00	Unidade de Medida UNIDADE	Custo Financeiro para o Exercício 140.000,00



Planejamento Economico  
LDO - ANEXO VI

UNIDADES EXECUTORAS E AÇÕES VOLTADAS AO DESENVOLVIMENTO DO PROGRAMA GOVERNAMENTAL

MUNICIPIO: GUARATINGUETA. EXERCÍCIO: 2016

INICIAL	<input checked="" type="checkbox"/>	INCLUSÃO	ALTERAÇÃO	EXCLUSÃO
Unidade Executora:		SECRETARIA E DEPENDENCIAS		Nº 020601
Função:		Essencial à Justiça		Nº 03
Sub Função:		Administração Geral		Nº 122
Programa:		Administração da Secretaria Juridica		Nº 0708
Atividade		MANUTENCAO DOS SERVICOS ADMINISTRATIVOS - SEC. DA JUSTICA E CIDADANIA		Nº 2319
Produto:		SERVIÇOS MANTIDOS		
Meta Física para o Exercício		100,00	Unidade de Medida PERCENTUAL	Custo Financeiro para o Exercício 2.290.000,00

MUNICIPIO: GUARATINGUETA. EXERCÍCIO: 2016

INICIAL	<input checked="" type="checkbox"/>	INCLUSÃO	ALTERAÇÃO	EXCLUSÃO
Unidade Executora:		SECRETARIA E DEPENDENCIAS		Nº 020601
Função:		Essencial à Justiça		Nº 03
Sub Função:		Administração Geral		Nº 122
Programa:		Administração da Secretaria Juridica		Nº 0708
Atividade		MANUTENCAO E CONSERVACAO DE BENS IMOVEIS - SEC. DA JUSTICA E CIDADANIA		Nº 2321
Produto:		IMÓVEL CONSERVADO		
Meta Física para o Exercício		2,00	Unidade de Medida UNIDADE	Custo Financeiro para o Exercício 5.000,00

MUNICIPIO: GUARATINGUETA. EXERCÍCIO: 2016

INICIAL	<input checked="" type="checkbox"/>	INCLUSÃO	ALTERAÇÃO	EXCLUSÃO
Unidade Executora:		SECRETARIA E DEPENDENCIAS		Nº 020701
Função:		Administração		Nº 04
Sub Função:		Administração Geral		Nº 122
Programa:		Administração da Política de Infra Estrutura - Obras Públicas		Nº 0717
Atividade		MANUTENCAO SERV.ADMINISTRATIVOS DA SECR.DE OBRAS PÚBLICAS		Nº 2314
Produto:		SERVIÇOS MANTIDOS		
Meta Física para o Exercício		60,00	Unidade de Medida PERCENTUAL	Custo Financeiro para o Exercício 9.840.000,00

MUNICIPIO: GUARATINGUETA. EXERCÍCIO: 2016

INICIAL	<input checked="" type="checkbox"/>	INCLUSÃO	ALTERAÇÃO	EXCLUSÃO
Unidade Executora:		SECRETARIA E DEPENDENCIAS		Nº 020701
Função:		Administração		Nº 04
Sub Função:		Administração Geral		Nº 122
Programa:		Administração da Política de Infra Estrutura - Obras Públicas		Nº 0717
Atividade		SERVICOS DE TRANSPORTES-SECR. DE OBRAS PÚBLICAS		Nº 2315
Produto:		Veiculos		
Meta Física para o Exercício		32,00	Unidade de Medida UNIDADE	Custo Financeiro para o Exercício 640.000,00

Planejamento Economico  
LDO - ANEXO VI

## UNIDADES EXECUTORAS E AÇÕES VOLTADAS AO DESENVOLVIMENTO DO PROGRAMA GOVERNAMENTAL

MUNICÍPIO: GUARATINGUETA. EXERCÍCIO: 2016

INICIAL	<input checked="" type="checkbox"/>	INCLUSÃO	ALTERAÇÃO	EXCLUSÃO
Unidade Executora:		SECRETARIA E DEPENDENCIAS		Nº 020701
Função:		Segurança Pública		Nº 06
Sub Função:		Policimento		Nº 181
Programa:		Apoio a Defesa Nacional, Segurança Pública, Combate a Sinistros e Salvamentos		Nº 0803
Atividade		COLABORACAO PARA O CUSTEIO E INVESTIMENTO DO CORPO DE BOMBEIROS		Nº 2268
Produto:		CORPO DE BOMBEIROS MANTIDO COM QUALIDADE		
Meta Física para o Exercício		0,00	Unidade de Medida	Custo Financeiro para o Exercício
			UNIDADE	0,00

MUNICÍPIO: GUARATINGUETA. EXERCÍCIO: 2016

INICIAL	<input checked="" type="checkbox"/>	INCLUSÃO	ALTERAÇÃO	EXCLUSÃO
Unidade Executora:		SECRETARIA E DEPENDENCIAS		Nº 020701
Função:		Segurança Pública		Nº 06
Sub Função:		Policimento		Nº 181
Programa:		Apoio a Defesa Nacional, Segurança Pública, Combate a Sinistros e Salvamentos		Nº 0803
Atividade		FUNDO ESPECIAL DO BOMBEIRO		Nº 2441
Produto:		MANUTENÇÃO DO POSTO DE BOMBEIRO		
Meta Física para o Exercício		200,00	Unidade de Medida	Custo Financeiro para o Exercício
			UNIDADE	780.000,00

MUNICÍPIO: GUARATINGUETA. EXERCÍCIO: 2016

INICIAL	<input checked="" type="checkbox"/>	INCLUSÃO	ALTERAÇÃO	EXCLUSÃO
Unidade Executora:		SECRETARIA E DEPENDENCIAS		Nº 020701
Função:		Urbanismo		Nº 15
Sub Função:		Infra-estrutura Urbana		Nº 451
Programa:		Infraestrutura de Transporte e Serviços Complementares		Nº 0503
Projeto		PAVIMENTACAO DE VIAS PUBLICAS		Nº 1038
Produto:		RUAS PAVIMENTADAS/KMS		
Meta Física para o Exercício		10,00	Unidade de Medida	Custo Financeiro para o Exercício
			KILOMETRO	1.610.000,00

MUNICÍPIO: GUARATINGUETA. EXERCÍCIO: 2016

INICIAL	<input checked="" type="checkbox"/>	INCLUSÃO	ALTERAÇÃO	EXCLUSÃO
Unidade Executora:		SECRETARIA E DEPENDENCIAS		Nº 020701
Função:		Urbanismo		Nº 15
Sub Função:		Infra-estrutura Urbana		Nº 451
Programa:		Infraestrutura de Transporte e Serviços Complementares		Nº 0503
Projeto		COMPLEXO VIÁRIO MÁRIO COVAS		Nº 1105
Produto:		VIA DE ACESSO URBANO		
Meta Física para o Exercício		325,00	Unidade de Medida	Custo Financeiro para o Exercício
			METRO	65.000,00





Planejamento Economico  
LDO - ANEXO VI

UNIDADES EXECUTORAS E AÇÕES VOLTADAS AO DESENVOLVIMENTO DO PROGRAMA GOVERNAMENTAL

MUNICIPIO: GUARATINGUETA. EXERCÍCIO: 2016

INICIAL	<input checked="" type="checkbox"/>	INCLUSÃO	ALTERAÇÃO	EXCLUSÃO
Unidade Executora:		SECRETARIA E DEPENDENCIAS		Nº 020701
Função:		Urbanismo		Nº 15
Sub Função:		Infra-estrutura Urbana		Nº 451
Programa:		Infraestrutura de Transporte e Serviços Complementares		Nº 0503
Atividade		CONSERVACAO DE VIAS PUBLICAS		Nº 2173
Produto:		VIAS PÚBLICAS CONSERVADOS/KMS		
Meta Física para o Exercício		80,00	Unidade de Medida KILOMETRO	Custo Financeiro para o Exercício 2.900.000,00

MUNICIPIO: GUARATINGUETA. EXERCÍCIO: 2016

INICIAL	<input checked="" type="checkbox"/>	INCLUSÃO	ALTERAÇÃO	EXCLUSÃO
Unidade Executora:		SECRETARIA E DEPENDENCIAS		Nº 020701
Função:		Urbanismo		Nº 15
Sub Função:		Infra-estrutura Urbana		Nº 451
Programa:		Infra Estrutura para Regularização de Loteamentos		Nº 0504
Projeto		REGULARIZAÇÃO DE LOTEAMENTOS		Nº 1109
Produto:		REGULARIZAÇÃO DE LOTEAMENTOS		
Meta Física para o Exercício		3,00	Unidade de Medida UNIDADE	Custo Financeiro para o Exercício 250.000,00

MUNICIPIO: GUARATINGUETA. EXERCÍCIO: 2016

INICIAL	<input checked="" type="checkbox"/>	INCLUSÃO	ALTERAÇÃO	EXCLUSÃO
Unidade Executora:		SECRETARIA E DEPENDENCIAS		Nº 020701
Função:		Urbanismo		Nº 15
Sub Função:		Infra-estrutura Urbana		Nº 451
Programa:		Drenagem e Pavimentação Urbana		Nº 1005
Projeto		DRENAGEM E PAVIMENTAÇÃO URBANA		Nº 1114
Produto:		OBRAS DE DRENAGEM E PAVIMENTAÇÃO URBANA		
Meta Física para o Exercício		3,00	Unidade de Medida UNIDADE	Custo Financeiro para o Exercício 9.206.000,00

MUNICIPIO: GUARATINGUETA. EXERCÍCIO: 2016

INICIAL	<input checked="" type="checkbox"/>	INCLUSÃO	ALTERAÇÃO	EXCLUSÃO
Unidade Executora:		SECRETARIA E DEPENDENCIAS		Nº 020701
Função:		Urbanismo		Nº 15
Sub Função:		Infra-estrutura Urbana		Nº 451
Programa:		Drenagem e Pavimentação Urbana		Nº 1005
Projeto		DRENAGEM E PAVIMENTAÇÃO CHACARAS AGRICOLAS JD. VALE		Nº 1115
Produto:		RUAS		
Meta Física para o Exercício		20.000,00	Unidade de Medida METROS LINEARES	Custo Financeiro para o Exercício 1.300.000,00

Planejamento Economico  
LDO - ANEXO VI

## UNIDADES EXECUTORAS E AÇÕES VOLTADAS AO DESENVOLVIMENTO DO PROGRAMA GOVERNAMENTAL

MUNICÍPIO: GUARATINGUETA. EXERCÍCIO: 2016

INICIAL	<input checked="" type="checkbox"/>	INCLUSÃO	ALTERAÇÃO	EXCLUSÃO
Unidade Executora:		SECRETARIA E DEPENDENCIAS		Nº 020701
Função:		Urbanismo		Nº 15
Sub Função:		Infra-estrutura Urbana		Nº 451
Programa:		Drenagem Urbana		Nº 1006
Atividade		MANUTENÇÃO DA DRENAGEM URBANA		Nº 2438
Produto:		DRENAGEM URBANA		
Meta Física para o Exercício		1,00	Unidade de Medida UNIDADE	Custo Financeiro para o Exercício 120.000,00

MUNICÍPIO: GUARATINGUETA. EXERCÍCIO: 2016

INICIAL	<input checked="" type="checkbox"/>	INCLUSÃO	ALTERAÇÃO	EXCLUSÃO
Unidade Executora:		SECRETARIA E DEPENDENCIAS		Nº 020701
Função:		Habitação		Nº 16
Sub Função:		Habitação Urbana		Nº 482
Programa:		Fundo de Habitação de Interesse Social		Nº 0516
Projeto		PROGRAMA HABITACIONAL DE INTERESSE SOCIAL		Nº 1104
Produto:		Moradias		
Meta Física para o Exercício		10,00	Unidade de Medida UNIDADE	Custo Financeiro para o Exercício 95.000,00

MUNICÍPIO: GUARATINGUETA. EXERCÍCIO: 2016

INICIAL	<input checked="" type="checkbox"/>	INCLUSÃO	ALTERAÇÃO	EXCLUSÃO
Unidade Executora:		SECRETARIA E DEPENDENCIAS		Nº 020701
Função:		Saneamento		Nº 17
Sub Função:		Saneamento Básico Urbano		Nº 512
Programa:		Combate a Enchentes		Nº 0506
Projeto		CANALIZACAO DE CORREGOS E CANAIS		Nº 1046
Produto:		CANALIZADOS/MTS		
Meta Física para o Exercício		500,00	Unidade de Medida METROS LINEARES	Custo Financeiro para o Exercício 200.000,00

MUNICÍPIO: GUARATINGUETA. EXERCÍCIO: 2016

INICIAL	<input checked="" type="checkbox"/>	INCLUSÃO	ALTERAÇÃO	EXCLUSÃO
Unidade Executora:		SECRETARIA E DEPENDENCIAS		Nº 020701
Função:		Saneamento		Nº 17
Sub Função:		Saneamento Básico Urbano		Nº 512
Programa:		Combate a Enchentes		Nº 0506
Atividade		LIMPEZA E CONSERVACAO DE CORREGOS E CANAIS		Nº 2180
Produto:		CORREGOS E CANAIS CONSERVADOS/MTS.		
Meta Física para o Exercício		1.500,00	Unidade de Medida METRO	Custo Financeiro para o Exercício 50.000,00



Planejamento Economico  
LDO - ANEXO VI

UNIDADES EXECUTORAS E AÇÕES VOLTADAS AO DESENVOLVIMENTO DO PROGRAMA GOVERNAMENTAL

MUNICIPIO: GUARATINGUETA. EXERCÍCIO: 2016

INICIAL	<input checked="" type="checkbox"/>	INCLUSÃO		ALTERAÇÃO		EXCLUSÃO	
Unidade Executora:		SECRETARIA E DEPENDENCIAS				Nº 020701	
Função:		Transporte				Nº 26	
Sub Função:		Transporte Rodoviário				Nº 782	
Programa:		Infraestrutura de Transporte e Serviços Complementares				Nº 0503	
Atividade		CONSERVACAO DE ESTRADAS RURAIS				Nº 2176	
Produto:		ESTRADAS RURAIS					
Meta Física para o Exercício		80,00		Unidade de Medida		Custo Financeiro para o Exercício	
				UNIDADE		200.000,00	

MUNICIPIO: GUARATINGUETA. EXERCÍCIO: 2016

INICIAL	<input checked="" type="checkbox"/>	INCLUSÃO		ALTERAÇÃO		EXCLUSÃO	
Unidade Executora:		SECRETARIA E DEPENDENCIAS				Nº 020801	
Função:		Segurança Pública				Nº 06	
Sub Função:		Informação e Inteligência				Nº 183	
Programa:		Central de Monitoramento por Câmeras				Nº 0505	
Projeto		CENTRAL DE MONITORAMENTO POR CÂMERA				Nº 1111	
Produto:		CENTRAL INSTALADA					
Meta Física para o Exercício		0,50		Unidade de Medida		Custo Financeiro para o Exercício	
				UNIDADE		800.000,00	

MUNICIPIO: GUARATINGUETA. EXERCÍCIO: 2016

INICIAL	<input checked="" type="checkbox"/>	INCLUSÃO		ALTERAÇÃO		EXCLUSÃO	
Unidade Executora:		SECRETARIA E DEPENDENCIAS				Nº 020801	
Função:		Urbanismo				Nº 15	
Sub Função:		Administração Geral				Nº 122	
Programa:		Gestão da Política de Infra Estrutura				Nº 0510	
Atividade		MANUTENCAO DOS SERVICOS ADMINISTRATIVOS				Nº 2190	
Produto:		SERVIÇOS MANTIDOS					
Meta Física para o Exercício		55,00		Unidade de Medida		Custo Financeiro para o Exercício	
				PERCENTUAL		11.135.000,00	

MUNICIPIO: GUARATINGUETA. EXERCÍCIO: 2016

INICIAL	<input checked="" type="checkbox"/>	INCLUSÃO		ALTERAÇÃO		EXCLUSÃO	
Unidade Executora:		SECRETARIA E DEPENDENCIAS				Nº 020801	
Função:		Urbanismo				Nº 15	
Sub Função:		Administração Geral				Nº 122	
Programa:		Gestão da Política de Infra Estrutura				Nº 0510	
Atividade		MANUTENCAO DOS SERVICOS DE TRANSPORTE				Nº 2191	
Produto:		Transportes					
Meta Física para o Exercício		39,00		Unidade de Medida		Custo Financeiro para o Exercício	
				UNIDADE		320.000,00	



Planejamento Economico  
LDO - ANEXO VI

UNIDADES EXECUTORAS E AÇÕES VOLTADAS AO DESENVOLVIMENTO DO PROGRAMA GOVERNAMENTAL

MUNICIPIO: GUARATINGUETA. EXERCÍCIO: 2016

INICIAL	<input checked="" type="checkbox"/>	INCLUSÃO	ALTERAÇÃO	EXCLUSÃO
Unidade Executora:		SECRETARIA E DEPENDENCIAS		Nº 020801
Função:		Urbanismo		Nº 15
Sub Função:		Administração Geral		Nº 122
Programa:		Aeroporto Guaratinguetá		Nº 1007
Atividade		MANUTENÇÃO DO AEROPORTO DE GUARATINGUETÁ		Nº 2442
Produto:		Manutenção		
Meta Física para o Exercício		100,00	Unidade de Medida PERCENTUAL	Custo Financeiro para o Exercício 200.000,00

MUNICIPIO: GUARATINGUETA. EXERCÍCIO: 2016

INICIAL	<input checked="" type="checkbox"/>	INCLUSÃO	ALTERAÇÃO	EXCLUSÃO
Unidade Executora:		SECRETARIA E DEPENDENCIAS		Nº 020801
Função:		Urbanismo		Nº 15
Sub Função:		Infra-estrutura Urbana		Nº 451
Programa:		Cidade Limpa		Nº 0501
Atividade		MANUTENCOES EM GERAL		Nº 2291
Produto:		NÚMERO DE MANUTENÇÕES REALIZADAS		
Meta Física para o Exercício		200,00	Unidade de Medida UNIDADE	Custo Financeiro para o Exercício 4.885.000,00

MUNICIPIO: GUARATINGUETA. EXERCÍCIO: 2016

INICIAL	<input checked="" type="checkbox"/>	INCLUSÃO	ALTERAÇÃO	EXCLUSÃO
Unidade Executora:		SECRETARIA E DEPENDENCIAS		Nº 020801
Função:		Urbanismo		Nº 15
Sub Função:		Infra-estrutura Urbana		Nº 451
Programa:		Cidade Limpa		Nº 0501
Atividade		GERENCIAMENTO DE RESÍDUOS DA CONSTRUÇÃO CÍVIL		Nº 2433
Produto:		SOBRAS DE CONSTRUÇÃO CÍVIL		
Meta Física para o Exercício		12.500,00	Unidade de Medida TONELADA	Custo Financeiro para o Exercício 20.000,00

MUNICIPIO: GUARATINGUETA. EXERCÍCIO: 2016

INICIAL	<input checked="" type="checkbox"/>	INCLUSÃO	ALTERAÇÃO	EXCLUSÃO
Unidade Executora:		SECRETARIA E DEPENDENCIAS		Nº 020801
Função:		Urbanismo		Nº 15
Sub Função:		Infra-estrutura Urbana		Nº 451
Programa:		Cidade Bonita		Nº 0502
Projeto		CONSTRUCAO DE PRACAS, PARQUES E JARDINS		Nº 1036
Produto:		PRACAS CONSTRUIDAS		
Meta Física para o Exercício		2,00	Unidade de Medida UNIDADE	Custo Financeiro para o Exercício 190.000,00



Planejamento Economico  
LDO - ANEXO VI

UNIDADES EXECUTORAS E AÇÕES VOLTADAS AO DESENVOLVIMENTO DO PROGRAMA GOVERNAMENTAL

MUNICIPIO: GUARATINGUETA. EXERCÍCIO: 2016

INICIAL	<input checked="" type="checkbox"/>	INCLUSÃO	ALTERAÇÃO	EXCLUSÃO
Unidade Executora:		SECRETARIA E DEPENDENCIAS		Nº 020801
Função:		Urbanismo		Nº 15
Sub Função:		Infra-estrutura Urbana		Nº 451
Programa:		Cidade Bonita		Nº 0502
Projeto		IMPLANTAÇÃO DO PARQUE AMBIENTAL FREI GALVÃO		Nº 1110
Produto:		PARQUE		
Meta Física para o Exercício		0,25	Unidade de Medida	Custo Financeiro para o Exercício
			UNIDADE	20.000,00

MUNICIPIO: GUARATINGUETA. EXERCÍCIO: 2016

INICIAL	<input checked="" type="checkbox"/>	INCLUSÃO	ALTERAÇÃO	EXCLUSÃO
Unidade Executora:		SECRETARIA E DEPENDENCIAS		Nº 020801
Função:		Urbanismo		Nº 15
Sub Função:		Infra-estrutura Urbana		Nº 451
Programa:		Mercado Municipal		Nº 0511
Atividade		ADMINISTRACAO DO MERCADO MUNICIPAL		Nº 2283
Produto:		MERCADO MUNICIPAL MANTIDO EM ORDEM		
Meta Física para o Exercício		1,00	Unidade de Medida	Custo Financeiro para o Exercício
			UNIDADE	60.000,00

MUNICIPIO: GUARATINGUETA. EXERCÍCIO: 2016

INICIAL	<input checked="" type="checkbox"/>	INCLUSÃO	ALTERAÇÃO	EXCLUSÃO
Unidade Executora:		SECRETARIA E DEPENDENCIAS		Nº 020801
Função:		Urbanismo		Nº 15
Sub Função:		Serviços Urbanos		Nº 452
Programa:		Cidade Bonita		Nº 0502
Atividade		MANUTENCAO DA ILUMINACAO PUBLICA		Nº 2170
Produto:		NÚMERO DE PONTOS DE IP		
Meta Física para o Exercício		13.500,00	Unidade de Medida	Custo Financeiro para o Exercício
			UNIDADE	5.000.000,00

MUNICIPIO: GUARATINGUETA. EXERCÍCIO: 2016

INICIAL	<input checked="" type="checkbox"/>	INCLUSÃO	ALTERAÇÃO	EXCLUSÃO
Unidade Executora:		SECRETARIA E DEPENDENCIAS		Nº 020801
Função:		Urbanismo		Nº 15
Sub Função:		Serviços Urbanos		Nº 452
Programa:		Cidade Bonita		Nº 0502
Atividade		CONSERVACAO DE PRACAS, PARQUES E JARDINS		Nº 2171
Produto:		NÚMERO DE PRACAS CONSERVADAS		
Meta Física para o Exercício		172,00	Unidade de Medida	Custo Financeiro para o Exercício
			UNIDADE	90.000,00



Planejamento Economico  
LDO - ANEXO VI

UNIDADES EXECUTORAS E AÇÕES VOLTADAS AO DESENVOLVIMENTO DO PROGRAMA GOVERNAMENTAL

MUNICÍPIO: GUARATINGUETA. EXERCÍCIO: 2016

INICIAL	<input checked="" type="checkbox"/>	INCLUSÃO	ALTERAÇÃO	EXCLUSÃO
Unidade Executora:		SECRETARIA E DEPENDENCIAS		Nº 020801
Função:		Urbanismo		Nº 15
Sub Função:		Serviços Urbanos		Nº 452
Programa:		Serviços Funerários e Cemitérios		Nº 0508
Atividade		ADMINISTRACAO DE CEMITERIO		Nº 2182
Produto:		SERVIÇOS DE CEMITÁRIO MANTIDOS		
Meta Física para o Exercício		5,00	Unidade de Medida	Custo Financeiro para o Exercício
			UNIDADE	150.000,00

MUNICÍPIO: GUARATINGUETA. EXERCÍCIO: 2016

INICIAL	<input checked="" type="checkbox"/>	INCLUSÃO	ALTERAÇÃO	EXCLUSÃO
Unidade Executora:		FUNDO MUNICIPAL DE TRÂNSITO		Nº 020802
Função:		Segurança Pública		Nº 06
Sub Função:		Administração Geral		Nº 122
Programa:		Gestão dos Sistemas de Trânsito		Nº 0805
Atividade		MANUTENCAO DOS SERVICOS ADMINISTRATIVOS		Nº 2276
Produto:		METAS POR SERVIÇOS MANTIDOS		
Meta Física para o Exercício		80,00	Unidade de Medida	Custo Financeiro para o Exercício
			PERCENTUAL	2.285.000,00

MUNICÍPIO: GUARATINGUETA. EXERCÍCIO: 2016

INICIAL	<input checked="" type="checkbox"/>	INCLUSÃO	ALTERAÇÃO	EXCLUSÃO
Unidade Executora:		FUNDO MUNICIPAL DE TRÂNSITO		Nº 020802
Função:		Segurança Pública		Nº 06
Sub Função:		Administração Geral		Nº 122
Programa:		Gestão dos Sistemas de Trânsito		Nº 0805
Atividade		MANUTENCAO DOS SERVICOS DE TRANSPORTE		Nº 2277
Produto:		KM RODADOS		
Meta Física para o Exercício		6.000,00	Unidade de Medida	Custo Financeiro para o Exercício
			KILOMETRO	145.000,00

MUNICÍPIO: GUARATINGUETA. EXERCÍCIO: 2016

INICIAL	<input checked="" type="checkbox"/>	INCLUSÃO	ALTERAÇÃO	EXCLUSÃO
Unidade Executora:		FUNDO MUNICIPAL DE TRÂNSITO		Nº 020802
Função:		Urbanismo		Nº 15
Sub Função:		Infra-estrutura Urbana		Nº 451
Programa:		Sinal Verde - Trânsito Racional		Nº 0801
Projeto		ESTUDOS E PESQUISAS P/ OPERAÇÃO E MELHORIA DO SISTEMA VIÁRIO		Nº 1075
Produto:		NÚMERO DE ESTUDOS REALIZADOS		
Meta Física para o Exercício		1,00	Unidade de Medida	Custo Financeiro para o Exercício
			UNIDADE	10.000,00



**Planejamento Economico  
LDO - ANEXO VI**

**UNIDADES EXECUTORAS E AÇÕES VOLTADAS AO DESENVOLVIMENTO DO PROGRAMA GOVERNAMENTAL**

**MUNICIPIO: GUARATINGUETA. EXERCÍCIO: 2016**

INICIAL	<input checked="" type="checkbox"/>	INCLUSÃO	ALTERAÇÃO	EXCLUSÃO
Unidade Executora:		FUNDO MUNICIPAL DE TRÂNSITO		Nº 020802
Função:		Urbanismo		Nº 15
Sub Função:		Serviços Urbanos		Nº 452
Programa:		Sinal Verde - Trânsito Racional		Nº 0801
Projeto		SINALIZACAO HORIZONTAL E VERTICAL DO MUNICIPIO		Nº 1073
Produto:		SINALIZACAO IMPLANTADA		
Meta Física para o Exercício		15.000,00	Unidade de Medida	Custo Financeiro para o Exercício
			METROS QUA	400.000,00

**MUNICIPIO: GUARATINGUETA. EXERCÍCIO: 2016**

INICIAL	<input checked="" type="checkbox"/>	INCLUSÃO	ALTERAÇÃO	EXCLUSÃO
Unidade Executora:		FUNDO MUNICIPAL DE TRÂNSITO		Nº 020802
Função:		Urbanismo		Nº 15
Sub Função:		Serviços Urbanos		Nº 452
Programa:		Sinal Verde - Trânsito Racional		Nº 0801
Atividade		FISCALIZACAO DO SISTEMA VIARIO DO MUNICIPIO		Nº 2265
Produto:		MELHORIA DA FLUIDEZ E REDUÇÃO DE ACIDENTES		
Meta Física para o Exercício		70,00	Unidade de Medida	Custo Financeiro para o Exercício
			PERCENTUAL	165.000,00

**MUNICIPIO: GUARATINGUETA. EXERCÍCIO: 2016**

INICIAL	<input checked="" type="checkbox"/>	INCLUSÃO	ALTERAÇÃO	EXCLUSÃO
Unidade Executora:		FUNDO MUNICIPAL DE TRÂNSITO		Nº 020802
Função:		Urbanismo		Nº 15
Sub Função:		Serviços Urbanos		Nº 452
Programa:		Sinal Verde - Trânsito Racional		Nº 0801
Atividade		MANUTENCAO DE SEMAFAROS		Nº 2266
Produto:		PONTOS DE SEMAFAROS MANTIDOS		
Meta Física para o Exercício		41,00	Unidade de Medida	Custo Financeiro para o Exercício
			UNIDADE	15.000,00

**MUNICIPIO: GUARATINGUETA. EXERCÍCIO: 2016**

INICIAL	<input checked="" type="checkbox"/>	INCLUSÃO	ALTERAÇÃO	EXCLUSÃO
Unidade Executora:		FUNDO MUNICIPAL DE TRÂNSITO		Nº 020802
Função:		Urbanismo		Nº 15
Sub Função:		Serviços Urbanos		Nº 452
Programa:		Sinal Verde - Trânsito Racional		Nº 0801
Atividade		COORDENADORIA DA EDUCACAO PARA O TRANSITO		Nº 2294
Produto:		CAMPANHAS EDUCACIONAIS REALIZADAS		
Meta Física para o Exercício		1,00	Unidade de Medida	Custo Financeiro para o Exercício
			UNIDADE	10.000,00



**Planejamento Economico  
LDO - ANEXO VI**

**UNIDADES EXECUTORAS E AÇÕES VOLTADAS AO DESENVOLVIMENTO DO PROGRAMA GOVERNAMENTAL**

**MUNICÍPIO: GUARATINGUETA. EXERCÍCIO: 2016**

INICIAL	<input checked="" type="checkbox"/>	INCLUSÃO	ALTERAÇÃO	EXCLUSÃO
Unidade Executora: FUNDO MUNICIPAL DE TRÂNSITO				Nº 020802
Função: Urbanismo				Nº 15
Sub Função: Serviços Urbanos				Nº 452
Programa: Contribuições a União FUNSET				Nº 0901
Operação especial CONTRIBUCAO AO FUNSET				Nº 0013
Produto: NÚMERO DE MULTAS PARA EFEITO DO FUNSET				
Meta Física para o Exercício			Unidade de Medida	Custo Financeiro para o Exercício
100,00			PERCENTUAL	15.000,00

**MUNICÍPIO: GUARATINGUETA. EXERCÍCIO: 2016**

INICIAL	<input checked="" type="checkbox"/>	INCLUSÃO	ALTERAÇÃO	EXCLUSÃO
Unidade Executora: FUNDO MUNICIPAL DE TRÂNSITO				Nº 020802
Função: Transporte				Nº 26
Sub Função: Transportes Coletivos Urbanos				Nº 453
Programa: Gestão do Sistema de Transporte Coletivo				Nº 0802
Atividade ESTUDOS E PESQUISAS P/ OPERAÇÃO E MELHORIA DO SITEMA DE TRANSPORTE COLETIVO				Nº 2292
Produto: NÚMERO DE ESTUDOS REALIZADOS				
Meta Física para o Exercício			Unidade de Medida	Custo Financeiro para o Exercício
1,00			UNIDADE	50.000,00

**MUNICÍPIO: GUARATINGUETA. EXERCÍCIO: 2016**

INICIAL	<input checked="" type="checkbox"/>	INCLUSÃO	ALTERAÇÃO	EXCLUSÃO
Unidade Executora: FUNDO MUNICIPAL DE TRÂNSITO				Nº 020802
Função: Transporte				Nº 26
Sub Função: Transportes Coletivos Urbanos				Nº 453
Programa: Gestão do Sistema de Transporte Coletivo				Nº 0802
Atividade FISCALIZAÇÃO DO SISTEMA DE TRANSPORTE COLETIVO				Nº 2293
Produto: NÚMERO DE EMPRESAS FISCALIZADAS				
Meta Física para o Exercício			Unidade de Medida	Custo Financeiro para o Exercício
2,00			UNIDADE	5.000,00

**MUNICÍPIO: GUARATINGUETA. EXERCÍCIO: 2016**

INICIAL	<input checked="" type="checkbox"/>	INCLUSÃO	ALTERAÇÃO	EXCLUSÃO
Unidade Executora: SECRETARIA E DEPENDENCIAS				Nº 020901
Função: Educação				Nº 12
Sub Função: Planejamento e Orçamento				Nº 121
Programa: Gestão da Rede Municipal de Ensino				Nº 0207
Atividade PLANEJAMENTO DO SISTEMA DE EDUCACAO				Nº 2080
Produto: SISTEMA DE GESTÃO DE EDUCAÇÃO AUTÔNOMO				
Meta Física para o Exercício			Unidade de Medida	Custo Financeiro para o Exercício
100,00			PERCENTUAL	15.000,00





Planejamento Economico  
LDO - ANEXO VI

UNIDADES EXECUTORAS E AÇÕES VOLTADAS AO DESENVOLVIMENTO DO PROGRAMA GOVERNAMENTAL

MUNICIPIO: GUARATINGUETA. EXERCÍCIO: 2016

INICIAL	<input checked="" type="checkbox"/>	INCLUSÃO	ALTERAÇÃO	EXCLUSÃO
Unidade Executora:		SECRETARIA E DEPENDENCIAS		Nº 020901
Função:		Educação		Nº 12
Sub Função:		Administração Geral		Nº 122
Programa:		Gestão da Rede Municipal de Ensino		Nº 0207
Atividade		MANUTENCAO DOS SERVICOS ADMINISTRATIVOS		Nº 2077
Produto:		SERVIÇOS MANTIDOS		
Meta Física para o Exercício		100,00	Unidade de Medida PERCENTUAL	Custo Financeiro para o Exercício 6.330.000,00

MUNICIPIO: GUARATINGUETA. EXERCÍCIO: 2016

INICIAL	<input checked="" type="checkbox"/>	INCLUSÃO	ALTERAÇÃO	EXCLUSÃO
Unidade Executora:		SECRETARIA E DEPENDENCIAS		Nº 020901
Função:		Educação		Nº 12
Sub Função:		Administração Geral		Nº 122
Programa:		Gestão da Rede Municipal de Ensino		Nº 0207
Atividade		MANUTENCAO DOS SERVICOS DE TRANSPORTE		Nº 2078
Produto:		VEICULOS		
Meta Física para o Exercício		77,00	Unidade de Medida UNIDADE	Custo Financeiro para o Exercício 200.000,00

MUNICIPIO: GUARATINGUETA. EXERCÍCIO: 2016

INICIAL	<input checked="" type="checkbox"/>	INCLUSÃO	ALTERAÇÃO	EXCLUSÃO
Unidade Executora:		SECRETARIA E DEPENDENCIAS		Nº 020901
Função:		Educação		Nº 12
Sub Função:		Administração Geral		Nº 122
Programa:		Gestão da Rede Municipal de Ensino		Nº 0207
Atividade		MANUTENCAO E CONSERVACAO DE BENS IMOVEIS		Nº 2079
Produto:		IMÓVEIS MANTIDOS		
Meta Física para o Exercício		100,00	Unidade de Medida PERCENTUAL	Custo Financeiro para o Exercício 55.000,00

MUNICIPIO: GUARATINGUETA. EXERCÍCIO: 2016

INICIAL	<input checked="" type="checkbox"/>	INCLUSÃO	ALTERAÇÃO	EXCLUSÃO
Unidade Executora:		SERVIÇO DE EDUCAÇÃO FUNDAMENTAL		Nº 020902
Função:		Educação		Nº 12
Sub Função:		Ensino Fundamental		Nº 361
Programa:		Ensino Básico com Qualidade		Nº 0201
Projeto		AMPLIACAO E REFORMA DE UNIDADES DO ENSINO BÁSICO		Nº 1005
Produto:		UNIDADES AMPLIADAS E REFORMADOS		
Meta Física para o Exercício		55,00	Unidade de Medida UNIDADE	Custo Financeiro para o Exercício 1.100.000,00



Planejamento Economico  
LDO - ANEXO VI

UNIDADES EXECUTORAS E AÇÕES VOLTADAS AO DESENVOLVIMENTO DO PROGRAMA GOVERNAMENTAL

MUNICÍPIO: GUARATINGUETA. EXERCÍCIO: 2016

INICIAL	<input checked="" type="checkbox"/>	INCLUSÃO	ALTERAÇÃO	EXCLUSÃO
Unidade Executora:		SERVIÇO DE EDUCAÇÃO FUNDAMENTAL		Nº 020902
Função:		Educação		Nº 12
Sub Função:		Ensino Fundamental		Nº 361
Programa:		Ensino Básico com Qualidade		Nº 0201
Projeto		CONSTRUCAO DE UNIDADES DO ENSINO BÁSICO		Nº 1006
Produto:		SALAS DE AULA CONSTRUIDAS/UNID		
Meta Física para o Exercício		1,00	Unidade de Medida UNIDADE	Custo Financeiro para o Exercício 2.500.000,00

MUNICÍPIO: GUARATINGUETA. EXERCÍCIO: 2016

INICIAL	<input checked="" type="checkbox"/>	INCLUSÃO	ALTERAÇÃO	EXCLUSÃO
Unidade Executora:		SERVIÇO DE EDUCAÇÃO FUNDAMENTAL		Nº 020902
Função:		Educação		Nº 12
Sub Função:		Ensino Fundamental		Nº 361
Programa:		Ensino Básico com Qualidade		Nº 0201
Atividade		FUNCIONAMENTO DO ENSINO BÁSICO		Nº 2041
Produto:		Funcionamento		
Meta Física para o Exercício		9.448,00	Unidade de Medida PERCENTUAL	Custo Financeiro para o Exercício 7.915.000,00

MUNICÍPIO: GUARATINGUETA. EXERCÍCIO: 2016

INICIAL	<input checked="" type="checkbox"/>	INCLUSÃO	ALTERAÇÃO	EXCLUSÃO
Unidade Executora:		SERVIÇO DE EDUCAÇÃO FUNDAMENTAL		Nº 020902
Função:		Educação		Nº 12
Sub Função:		Ensino Fundamental		Nº 361
Programa:		Ensino Básico com Qualidade		Nº 0201
Atividade		APERFEICOAMENTO DOS DOCENTES DO ENSINO BÁSICO		Nº 2044
Produto:		INDICE DE APLICAÇÃO DO FUNDEB		
Meta Física para o Exercício		640,00	Unidade de Medida PERCENTUAL	Custo Financeiro para o Exercício 20.000,00

MUNICÍPIO: GUARATINGUETA. EXERCÍCIO: 2016

INICIAL	<input checked="" type="checkbox"/>	INCLUSÃO	ALTERAÇÃO	EXCLUSÃO
Unidade Executora:		SERVIÇO DE EDUCAÇÃO FUNDAMENTAL		Nº 020902
Função:		Educação		Nº 12
Sub Função:		Ensino Fundamental		Nº 361
Programa:		Ensino Básico com Qualidade		Nº 0201
Atividade		CONSERVACAO DE UNIDADES DO ENSINO BÁSICO		Nº 2045
Produto:		CONSERVADOS/UNIDADES		
Meta Física para o Exercício		31,00	Unidade de Medida UNIDADE	Custo Financeiro para o Exercício 1.100.000,00



Planejamento Economico  
LDO - ANEXO VI

UNIDADES EXECUTORAS E AÇÕES VOLTADAS AO DESENVOLVIMENTO DO PROGRAMA GOVERNAMENTAL

MUNICÍPIO: GUARATINGUETA. EXERCÍCIO: 2016

INICIAL	<input checked="" type="checkbox"/>	INCLUSÃO		ALTERAÇÃO		EXCLUSÃO	
Unidade Executora:		SERVIÇO DE EDUCAÇÃO FUNDAMENTAL				Nº 020902	
Função:		Educação				Nº 12	
Sub Função:		Ensino Fundamental				Nº 361	
Programa:		Ensino Básico com Qualidade				Nº 0201	
Atividade		TRANSPORTE ALUNOS ENSINO FUNDAMENTAL				Nº 2046	
Produto:		VEICULOS					
Meta Física para o Exercício		77,00		Unidade de Medida		Custo Financeiro para o Exercício	
				UNIDADE		2.115.000,00	

MUNICÍPIO: GUARATINGUETA. EXERCÍCIO: 2016

INICIAL	<input checked="" type="checkbox"/>	INCLUSÃO		ALTERAÇÃO		EXCLUSÃO	
Unidade Executora:		SERVIÇO DE EDUCAÇÃO FUNDAMENTAL				Nº 020902	
Função:		Educação				Nº 12	
Sub Função:		Educação Especial				Nº 367	
Programa:		Ensino Básico com Qualidade				Nº 0201	
Atividade		APOIO AS ENTIDADES PRIVADAS E FILANTROPICAS DA EDUCAÇÃO ESPECIAL				Nº 2047	
Produto:		Número de alunos atingidos					
Meta Física para o Exercício		270,00		Unidade de Medida		Custo Financeiro para o Exercício	
				UNIDADE		835.000,00	

MUNICÍPIO: GUARATINGUETA. EXERCÍCIO: 2016

INICIAL	<input checked="" type="checkbox"/>	INCLUSÃO		ALTERAÇÃO		EXCLUSÃO	
Unidade Executora:		SERVIÇO DE MERENDA ESCOLAR				Nº 020903	
Função:		Educação				Nº 12	
Sub Função:		Alimentação e Nutrição				Nº 306	
Programa:		Merenda Escolar				Nº 0206	
Atividade		ADMINISTRACAO DA MERENDA ESCOLAR				Nº 2074	
Produto:		Funcionários da Merenda					
Meta Física para o Exercício		2,00		Unidade de Medida		Custo Financeiro para o Exercício	
				UNIDADE		390.000,00	

MUNICÍPIO: GUARATINGUETA. EXERCÍCIO: 2016

INICIAL	<input checked="" type="checkbox"/>	INCLUSÃO		ALTERAÇÃO		EXCLUSÃO	
Unidade Executora:		SERVIÇO DE MERENDA ESCOLAR				Nº 020903	
Função:		Educação				Nº 12	
Sub Função:		Alimentação e Nutrição				Nº 306	
Programa:		Merenda Escolar				Nº 0206	
Atividade		FORNECIMENTO DA MERENDA ESCOLAR PARA O ENSINO BÁSICO				Nº 2076	
Produto:		MERENDAS DISTRIBUIDAS/UNIDADES					
Meta Física para o Exercício		14.735,00		Unidade de Medida		Custo Financeiro para o Exercício	
				UNIDADE		5.610.000,00	



**Planejamento Economico  
LDO - ANEXO VI**

**UNIDADES EXECUTORAS E AÇÕES VOLTADAS AO DESENVOLVIMENTO DO PROGRAMA GOVERNAMENTAL**

**MUNICIPIO: GUARATINGUETA. EXERCÍCIO: 2016**

INICIAL	<input checked="" type="checkbox"/>	INCLUSÃO	<input type="checkbox"/>	ALTERAÇÃO	<input type="checkbox"/>	EXCLUSÃO	<input type="checkbox"/>
Unidade Executora: SERVIÇO DE MERENDA ESCOLAR							Nº 020903
Função: Educação							Nº 12
Sub Função: Ensino Médio							Nº 362
Programa: Merenda Escolar							Nº 0206
Atividade FORNECIMENTO MERENDA ESCOLAR ENSINO MÉDIO							Nº 2435
Produto: MERENDA ESCOLAR							
Meta Física para o Exercício			Unidade de Medida			Custo Financeiro para o Exercício	
7.605,00			UNIDADE			0,00	

**MUNICIPIO: GUARATINGUETA. EXERCÍCIO: 2016**

INICIAL	<input checked="" type="checkbox"/>	INCLUSÃO	<input type="checkbox"/>	ALTERAÇÃO	<input type="checkbox"/>	EXCLUSÃO	<input type="checkbox"/>
Unidade Executora: EDUCAÇÃO INFANTIL - CRECHE E PRE ESCOLA							Nº 020904
Função: Educação							Nº 12
Sub Função: Educação Infantil							Nº 365
Programa: Creches e Pre - Escola com Qualidade							Nº 0202
Projeto AMPLIACAO E REFORMA DAS UNIDADES DE EDUCACAO INFANTIL							Nº 1007
Produto: UNIDADES REFORMADASE AMPLIADAS							
Meta Física para o Exercício			Unidade de Medida			Custo Financeiro para o Exercício	
10,00			UNIDADE			10.000,00	

**MUNICIPIO: GUARATINGUETA. EXERCÍCIO: 2016**

INICIAL	<input checked="" type="checkbox"/>	INCLUSÃO	<input type="checkbox"/>	ALTERAÇÃO	<input type="checkbox"/>	EXCLUSÃO	<input type="checkbox"/>
Unidade Executora: EDUCAÇÃO INFANTIL - CRECHE E PRE ESCOLA							Nº 020904
Função: Educação							Nº 12
Sub Função: Educação Infantil							Nº 365
Programa: Creches e Pre - Escola com Qualidade							Nº 0202
Projeto CONSTRUCAO DE UNIDADES DE EDUCACAO INFANTIL							Nº 1008
Produto: Escolas							
Meta Física para o Exercício			Unidade de Medida			Custo Financeiro para o Exercício	
1,00			UNIDADE			3.020.000,00	

**MUNICIPIO: GUARATINGUETA. EXERCÍCIO: 2016**

INICIAL	<input checked="" type="checkbox"/>	INCLUSÃO	<input type="checkbox"/>	ALTERAÇÃO	<input type="checkbox"/>	EXCLUSÃO	<input type="checkbox"/>
Unidade Executora: EDUCAÇÃO INFANTIL - CRECHE E PRE ESCOLA							Nº 020904
Função: Educação							Nº 12
Sub Função: Educação Infantil							Nº 365
Programa: Creches e Pre - Escola com Qualidade							Nº 0202
Atividade FUNCIONAMENTO DA PRE-ESCOLA							Nº 2050
Produto: INDICE DE APLICAÇÃO DO FUNDEB							
Meta Física para o Exercício			Unidade de Medida			Custo Financeiro para o Exercício	
100,00			PERCENTUAL			1.345.000,00	



Planejamento Economico  
LDO - ANEXO VI

UNIDADES EXECUTORAS E AÇÕES VOLTADAS AO DESENVOLVIMENTO DO PROGRAMA GOVERNAMENTAL

MUNICÍPIO: GUARATINGUETA. EXERCÍCIO: 2016

INICIAL	<input checked="" type="checkbox"/>	INCLUSÃO	ALTERAÇÃO	EXCLUSÃO
Unidade Executora:		EDUCAÇÃO INFANTIL - CRECHE E PRE ESCOLA		Nº 020904
Função:		Educação		Nº 12
Sub Função:		Educação Infantil		Nº 365
Programa:		Creches e Pre - Escola com Qualidade		Nº 0202
Atividade		FUNCIONAMENTO DAS CRECHES		Nº 2051
Produto:		INDICE DE APLICAÇÃO DO FUNDEB		
Meta Física para o Exercício		47,00	Unidade de Medida	Custo Financeiro para o Exercício
			PERCENTUAL	1.087.000,00

MUNICÍPIO: GUARATINGUETA. EXERCÍCIO: 2016

INICIAL	<input checked="" type="checkbox"/>	INCLUSÃO	ALTERAÇÃO	EXCLUSÃO
Unidade Executora:		EDUCAÇÃO INFANTIL - CRECHE E PRE ESCOLA		Nº 020904
Função:		Educação		Nº 12
Sub Função:		Educação Infantil		Nº 365
Programa:		Creches e Pre - Escola com Qualidade		Nº 0202
Atividade		APERFEICOAMENTO DOS DOCENTES DA EDUCACAO INFANTIL		Nº 2052
Produto:		INDICE DE APLICAÇÃO DO FUNDEB		
Meta Física para o Exercício		100,00	Unidade de Medida	Custo Financeiro para o Exercício
			PERCENTUAL	10.000,00

MUNICÍPIO: GUARATINGUETA. EXERCÍCIO: 2016

INICIAL	<input checked="" type="checkbox"/>	INCLUSÃO	ALTERAÇÃO	EXCLUSÃO
Unidade Executora:		EDUCAÇÃO INFANTIL - CRECHE E PRE ESCOLA		Nº 020904
Função:		Educação		Nº 12
Sub Função:		Educação Infantil		Nº 365
Programa:		Creches e Pre - Escola com Qualidade		Nº 0202
Atividade		CONSERVACAO DE UNIDADES DE EDUCACAO INFANTIL		Nº 2053
Produto:		UNIDADES CONSERVADAS		
Meta Física para o Exercício		33,00	Unidade de Medida	Custo Financeiro para o Exercício
			UNIDADE	15.000,00

MUNICÍPIO: GUARATINGUETA. EXERCÍCIO: 2016

INICIAL	<input checked="" type="checkbox"/>	INCLUSÃO	ALTERAÇÃO	EXCLUSÃO
Unidade Executora:		EDUCAÇÃO INFANTIL - CRECHE E PRE ESCOLA		Nº 020904
Função:		Educação		Nº 12
Sub Função:		Educação Infantil		Nº 365
Programa:		Creches e Pre - Escola com Qualidade		Nº 0202
Atividade		APOIO AS ENTIDADES PRIVADAS E FILANTROPICAS DE EDUCACAO INFANTIL		Nº 2055
Produto:		Alunos Atendidos		
Meta Física para o Exercício		1.160,00	Unidade de Medida	Custo Financeiro para o Exercício
			UNIDADE	2.713.000,00

Planejamento Economico  
LDO - ANEXO VI

## UNIDADES EXECUTORAS E AÇÕES VOLTADAS AO DESENVOLVIMENTO DO PROGRAMA GOVERNAMENTAL

MUNICÍPIO: GUARATINGUETA. EXERCÍCIO: 2016

INICIAL	<input checked="" type="checkbox"/>	INCLUSÃO	ALTERAÇÃO	EXCLUSÃO
Unidade Executora:		FUND. MANUT. DESENV. ENSINO BÁSICO		Nº 020905
Função:		Educação		Nº 12
Sub Função:		Ensino Fundamental		Nº 361
Programa:		Ensino Básico com Qualidade - FUNDEB		Nº 0209
Projeto		AMPLIACAO E REFORMA DE UNIDADES DO ENSINO BÁSICO		Nº 1005
Produto:		UNIDADES AMPLIADAS E REFORMADOS		
Meta Física para o Exercício		1,00	Unidade de Medida UNIDADE	Custo Financeiro para o Exercício 200.000,00

MUNICÍPIO: GUARATINGUETA. EXERCÍCIO: 2016

INICIAL	<input checked="" type="checkbox"/>	INCLUSÃO	ALTERAÇÃO	EXCLUSÃO
Unidade Executora:		FUND. MANUT. DESENV. ENSINO BÁSICO		Nº 020905
Função:		Educação		Nº 12
Sub Função:		Ensino Fundamental		Nº 361
Programa:		Ensino Básico com Qualidade - FUNDEB		Nº 0209
Projeto		CONSTRUCAO DE UNIDADES DO ENSINO BÁSICO		Nº 1006
Produto:		SALAS DE AULA CONSTRUIDAS/UNID		
Meta Física para o Exercício		1,00	Unidade de Medida UNIDADE	Custo Financeiro para o Exercício 50.000,00

MUNICÍPIO: GUARATINGUETA. EXERCÍCIO: 2016

INICIAL	<input checked="" type="checkbox"/>	INCLUSÃO	ALTERAÇÃO	EXCLUSÃO
Unidade Executora:		FUND. MANUT. DESENV. ENSINO BÁSICO		Nº 020905
Função:		Educação		Nº 12
Sub Função:		Ensino Fundamental		Nº 361
Programa:		Ensino Básico com Qualidade - FUNDEB		Nº 0209
Atividade		FUNCIONAMENTO DO ENSINO BÁSICO		Nº 2041
Produto:		Funcionamento		
Meta Física para o Exercício		100,00	Unidade de Medida PERCENTUAL	Custo Financeiro para o Exercício 30.586.000,00

MUNICÍPIO: GUARATINGUETA. EXERCÍCIO: 2016

INICIAL	<input checked="" type="checkbox"/>	INCLUSÃO	ALTERAÇÃO	EXCLUSÃO
Unidade Executora:		FUND. MANUT. DESENV. ENSINO BÁSICO		Nº 020905
Função:		Educação		Nº 12
Sub Função:		Ensino Fundamental		Nº 361
Programa:		Ensino Básico com Qualidade - FUNDEB		Nº 0209
Atividade		APERFEICOAMENTO DOS DOCENTES DO ENSINO BÁSICO		Nº 2044
Produto:		INDICE DE APLICAÇÃO DO FUNDEB		
Meta Física para o Exercício		100,00	Unidade de Medida PERCENTUAL	Custo Financeiro para o Exercício 200.000,00



Planejamento Economico  
LDO - ANEXO VI

UNIDADES EXECUTORAS E AÇÕES VOLTADAS AO DESENVOLVIMENTO DO PROGRAMA GOVERNAMENTAL

MUNICIPIO: GUARATINGUETA. EXERCÍCIO: 2016

INICIAL	<input checked="" type="checkbox"/>	INCLUSÃO	ALTERAÇÃO	EXCLUSÃO
Unidade Executora:		FUND. MANUT. DESENV. ENSINO BÁSICO		Nº 020905
Função:		Educação		Nº 12
Sub Função:		Ensino Fundamental		Nº 361
Programa:		Ensino Básico com Qualidade - FUNDEB		Nº 0209
Atividade		CONSERVACAO DE UNIDADES DO ENSINO BÁSICO		Nº 2045
Produto:		CONSERVADOS/UNIDADES		
Meta Física para o Exercício		1,00	Unidade de Medida UNIDADE	Custo Financeiro para o Exercício 1.340.000,00

MUNICIPIO: GUARATINGUETA. EXERCÍCIO: 2016

INICIAL	<input checked="" type="checkbox"/>	INCLUSÃO	ALTERAÇÃO	EXCLUSÃO
Unidade Executora:		FUND. MANUT. DESENV. ENSINO BÁSICO		Nº 020905
Função:		Educação		Nº 12
Sub Função:		Educação Infantil		Nº 365
Programa:		Ensino Básico com Qualidade - FUNDEB		Nº 0209
Projeto		AMPLIACAO E REFORMA DAS UNIDADES DE EDUCACAO INFANTIL		Nº 1007
Produto:		UNIDADES REFORMADASE AMPLIADAS		
Meta Física para o Exercício		10,00	Unidade de Medida UNIDADE	Custo Financeiro para o Exercício 200.000,00

MUNICIPIO: GUARATINGUETA. EXERCÍCIO: 2016

INICIAL	<input checked="" type="checkbox"/>	INCLUSÃO	ALTERAÇÃO	EXCLUSÃO
Unidade Executora:		FUND. MANUT. DESENV. ENSINO BÁSICO		Nº 020905
Função:		Educação		Nº 12
Sub Função:		Educação Infantil		Nº 365
Programa:		Ensino Básico com Qualidade - FUNDEB		Nº 0209
Projeto		CONSTRUCAO DE UNIDADES DE EDUCACAO INFANTIL		Nº 1008
Produto:		Escolas		
Meta Física para o Exercício		1,00	Unidade de Medida UNIDADE	Custo Financeiro para o Exercício 100.000,00

MUNICIPIO: GUARATINGUETA. EXERCÍCIO: 2016

INICIAL	<input checked="" type="checkbox"/>	INCLUSÃO	ALTERAÇÃO	EXCLUSÃO
Unidade Executora:		FUND. MANUT. DESENV. ENSINO BÁSICO		Nº 020905
Função:		Educação		Nº 12
Sub Função:		Educação Infantil		Nº 365
Programa:		Ensino Básico com Qualidade - FUNDEB		Nº 0209
Atividade		FUNCIONAMENTO DA PRE-ESCOLA		Nº 2050
Produto:		INDICE DE APLICACAO DO FUNDEB		
Meta Física para o Exercício		100,00	Unidade de Medida PERCENTUAL	Custo Financeiro para o Exercício 5.221.000,00



Planejamento Economico  
LDO - ANEXO VI

UNIDADES EXECUTORAS E AÇÕES VOLTADAS AO DESENVOLVIMENTO DO PROGRAMA GOVERNAMENTAL

MUNICIPIO: GUARATINGUETA. EXERCÍCIO: 2016

INICIAL	<input checked="" type="checkbox"/>	INCLUSÃO	ALTERAÇÃO	EXCLUSÃO
Unidade Executora:		FUND. MANUT. DESENV. ENSINO BÁSICO		Nº 020905
Função:		Educação		Nº 12
Sub Função:		Educação Infantil		Nº 365
Programa:		Ensino Básico com Qualidade - FUNDEB		Nº 0209
Atividade		FUNCIONAMENTO DAS CRECHES		Nº 2051
Produto:		INDICE DE APLICAÇÃO DO FUNDEB		
Meta Física para o Exercício		100,00	Unidade de Medida PERCENTUAL	Custo Financeiro para o Exercício 6.071.000,00

MUNICIPIO: GUARATINGUETA. EXERCÍCIO: 2016

INICIAL	<input checked="" type="checkbox"/>	INCLUSÃO	ALTERAÇÃO	EXCLUSÃO
Unidade Executora:		FUND. MANUT. DESENV. ENSINO BÁSICO		Nº 020905
Função:		Educação		Nº 12
Sub Função:		Educação Infantil		Nº 365
Programa:		Ensino Básico com Qualidade - FUNDEB		Nº 0209
Atividade		APERFEICOAMENTO DOS DOCENTES DA EDUCACAO INFANTIL		Nº 2052
Produto:		INDICE DE APLICAÇÃO DO FUNDEB		
Meta Física para o Exercício		100,00	Unidade de Medida PERCENTUAL	Custo Financeiro para o Exercício 300.000,00

MUNICIPIO: GUARATINGUETA. EXERCÍCIO: 2016

INICIAL	<input checked="" type="checkbox"/>	INCLUSÃO	ALTERAÇÃO	EXCLUSÃO
Unidade Executora:		FUND. MANUT. DESENV. ENSINO BÁSICO		Nº 020905
Função:		Educação		Nº 12
Sub Função:		Educação Infantil		Nº 365
Programa:		Ensino Básico com Qualidade - FUNDEB		Nº 0209
Atividade		CONSERVAÇÃO DE CRECHES		Nº 2444
Produto:		Manutenção		
Meta Física para o Exercício		100,00	Unidade de Medida PERCENTUAL	Custo Financeiro para o Exercício 700.000,00

MUNICIPIO: GUARATINGUETA. EXERCÍCIO: 2016

INICIAL	<input checked="" type="checkbox"/>	INCLUSÃO	ALTERAÇÃO	EXCLUSÃO
Unidade Executora:		FUND. MANUT. DESENV. ENSINO BÁSICO		Nº 020905
Função:		Educação		Nº 12
Sub Função:		Educação de Jovens e Adultos		Nº 366
Programa:		Ensino Básico com Qualidade - FUNDEB		Nº 0209
Atividade		FUNCIONAMENTO DO ENSINO BÁSICO PARA JOVENS E ADULTOS		Nº 2042
Produto:		INDICE DE APLICAÇÃO DO FUNDEB		
Meta Física para o Exercício		100,00	Unidade de Medida PERCENTUAL	Custo Financeiro para o Exercício 25.000,00



Planejamento Economico  
LDO - ANEXO VI

## UNIDADES EXECUTORAS E AÇÕES VOLTADAS AO DESENVOLVIMENTO DO PROGRAMA GOVERNAMENTAL

MUNICÍPIO: GUARATINGUETA. EXERCÍCIO: 2016

INICIAL	<input checked="" type="checkbox"/>	INCLUSÃO	ALTERAÇÃO	EXCLUSÃO
Unidade Executora:		FUND. MANUT. DESENV. ENSINO BÁSICO		Nº 020905
Função:		Educação		Nº 12
Sub Função:		Educação Especial		Nº 367
Programa:		Ensino Básico com Qualidade - FUNDEB		Nº 0209
Atividade		FUNCIONAMENTO DA EDUCACAO ESPECIAL DO ENSINO BÁSICO		Nº 2043
Produto:		INDICE DE APLICAÇÃO DO FUNDEB		
Meta Física para o Exercício		100,00	Unidade de Medida PERCENTUAL	Custo Financeiro para o Exercício 7.000,00

MUNICÍPIO: GUARATINGUETA. EXERCÍCIO: 2016

INICIAL	<input checked="" type="checkbox"/>	INCLUSÃO	ALTERAÇÃO	EXCLUSÃO
Unidade Executora:		EDUCAÇÃO PARA QUALIFICAÇÃO PROFISSIONAL		Nº 020906
Função:		Educação		Nº 12
Sub Função:		Ensino Profissional		Nº 363
Programa:		Acesso a Educação Profissional		Nº 0204
Atividade		FUNCIONAMENTO DA QUALIFICAÇÃO PROFISSIONAIS		Nº 2064
Produto:		ALUNOS CAPACITADOS/UNID.		
Meta Física para o Exercício		600,00	Unidade de Medida UNIDADE	Custo Financeiro para o Exercício 400.000,00

MUNICÍPIO: GUARATINGUETA. EXERCÍCIO: 2016

INICIAL	<input checked="" type="checkbox"/>	INCLUSÃO	ALTERAÇÃO	EXCLUSÃO
Unidade Executora:		ENSINO MEDIO - CURSO PRE VESTIBULAR		Nº 020907
Função:		Educação		Nº 12
Sub Função:		Ensino Médio		Nº 362
Programa:		Curso Pre Vestibular		Nº 0208
Atividade		MANUTENCAO DOS SERVICOS ADMINISTRATIVOS		Nº 2077
Produto:		SERVIÇOS MANTIDOS		
Meta Física para o Exercício		100,00	Unidade de Medida PERCENTUAL	Custo Financeiro para o Exercício 10.000,00

MUNICÍPIO: GUARATINGUETA. EXERCÍCIO: 2016

INICIAL	<input checked="" type="checkbox"/>	INCLUSÃO	ALTERAÇÃO	EXCLUSÃO
Unidade Executora:		SECRETARIA E DEPENDENCIAS		Nº 021001
Função:		Desporto e Lazer		Nº 27
Sub Função:		Administração Geral		Nº 122
Programa:		Gestão da Política de Esportes e Lazer		Nº 0308
Atividade		MANUTENCAO DA GESTÃO DAS POLÍTICAS ESPORTIVAS		Nº 2112
Produto:		PESSOAS ATENDIDAS		
Meta Física para o Exercício		22,00	Unidade de Medida UNIDADE	Custo Financeiro para o Exercício 3.385.000,00



Planejamento Economico  
LDO - ANEXO VI

UNIDADES EXECUTORAS E AÇÕES VOLTADAS AO DESENVOLVIMENTO DO PROGRAMA GOVERNAMENTAL

MUNICIPIO: GUARATINGUETA. EXERCÍCIO: 2016

INICIAL	<input checked="" type="checkbox"/>	INCLUSÃO	ALTERAÇÃO	EXCLUSÃO
Unidade Executora:		SECRETARIA E DEPENDENCIAS		Nº 021001
Função:		Desporto e Lazer		Nº 27
Sub Função:		Desporto Comunitário		Nº 812
Programa:		Esporte, Lazer e Qualidade de Vida		Nº 0307
Projeto		IMPLANTACAO DE NUCLEOS DE ESPORTES		Nº 1028
Produto:		NUCLEO IMPLANTADO/UNID.		
Meta Física para o Exercício		4,00	Unidade de Medida UNIDADE	Custo Financeiro para o Exercício 977.000,00

MUNICIPIO: GUARATINGUETA. EXERCÍCIO: 2016

INICIAL	<input checked="" type="checkbox"/>	INCLUSÃO	ALTERAÇÃO	EXCLUSÃO
Unidade Executora:		SECRETARIA E DEPENDENCIAS		Nº 021001
Função:		Desporto e Lazer		Nº 27
Sub Função:		Desporto Comunitário		Nº 812
Programa:		Esporte, Lazer e Qualidade de Vida		Nº 0307
Projeto		MODERNIZACAO DA INFRA-ESTRUTURA ESPORTIVA		Nº 1029
Produto:		ESPACO ESPORT.MODERNIZADO/UNID		
Meta Física para o Exercício		2,00	Unidade de Medida UNIDADE	Custo Financeiro para o Exercício 80.000,00

MUNICIPIO: GUARATINGUETA. EXERCÍCIO: 2016

INICIAL	<input checked="" type="checkbox"/>	INCLUSÃO	ALTERAÇÃO	EXCLUSÃO
Unidade Executora:		SECRETARIA E DEPENDENCIAS		Nº 021001
Função:		Desporto e Lazer		Nº 27
Sub Função:		Desporto Comunitário		Nº 812
Programa:		Esporte, Lazer e Qualidade de Vida		Nº 0307
Atividade		PROMOCAO DE EVENTOS ESPORTIVOS		Nº 2109
Produto:		EVENTO REALIZADO/UNIDADES		
Meta Física para o Exercício		22,00	Unidade de Medida UNIDADE	Custo Financeiro para o Exercício 410.000,00

MUNICIPIO: GUARATINGUETA. EXERCÍCIO: 2016

INICIAL	<input checked="" type="checkbox"/>	INCLUSÃO	ALTERAÇÃO	EXCLUSÃO
Unidade Executora:		FUNDO DE APOIO DESP. NÃO PROFISSIONAL FADENP		Nº 021002
Função:		Desporto e Lazer		Nº 27
Sub Função:		Desporto Comunitário		Nº 812
Programa:		Esporte, Lazer e Qualidade de Vida		Nº 0307
Atividade		PROMOCAO DE EVENTOS ESPORTIVOS		Nº 2109
Produto:		EVENTO REALIZADO/UNIDADES		
Meta Física para o Exercício		8,00	Unidade de Medida UNIDADE	Custo Financeiro para o Exercício 40.000,00



Planejamento Economico  
LDO - ANEXO VI

UNIDADES EXECUTORAS E AÇÕES VOLTADAS AO DESENVOLVIMENTO DO PROGRAMA GOVERNAMENTAL

MUNICIPIO: GUARATINGUETA. EXERCÍCIO: 2016

INICIAL	<input checked="" type="checkbox"/>	INCLUSÃO	ALTERAÇÃO	EXCLUSÃO
Unidade Executora:		FUNDO MUNICIPAL DE TURISMO		Nº 021101
Função:		Comércio e Serviços		Nº 23
Sub Função:		Administração Geral		Nº 122
Programa:		Administração das Políticas de Desenvolvimento do Turismo		Nº 0608
Atividade		MANUTENCAO DOS SERVICOS ADMINISTRATIVOS		Nº 2229
Produto:		QUALIDADE NO ATENDIMENTO DO TURISTA E MUNÍCIPE		
Meta Física para o Exercício		70,00	Unidade de Medida PERCENTUAL	Custo Financeiro para o Exercício 2.434.000,00

MUNICIPIO: GUARATINGUETA. EXERCÍCIO: 2016

INICIAL	<input checked="" type="checkbox"/>	INCLUSÃO	ALTERAÇÃO	EXCLUSÃO
Unidade Executora:		FUNDO MUNICIPAL DE TURISMO		Nº 021101
Função:		Comércio e Serviços		Nº 23
Sub Função:		Turismo		Nº 695
Programa:		Desenvolvimento do Turismo		Nº 0604
Projeto		IMPLANTACAO E MANUTENÇÃO DE INFRA-ESTRUTURA TURISTICA NO MUNICIPIO		Nº 1062
Produto:		IMPLANTACOES REALIZADAS/UNID.		
Meta Física para o Exercício		10,00	Unidade de Medida UNIDADE	Custo Financeiro para o Exercício 4.670.000,00

MUNICIPIO: GUARATINGUETA. EXERCÍCIO: 2016

INICIAL	<input checked="" type="checkbox"/>	INCLUSÃO	ALTERAÇÃO	EXCLUSÃO
Unidade Executora:		FUNDO MUNICIPAL DE TURISMO		Nº 021101
Função:		Comércio e Serviços		Nº 23
Sub Função:		Turismo		Nº 695
Programa:		Desenvolvimento do Turismo		Nº 0604
Atividade		FORMATACAO DE PRODUTOS TURISTICOS		Nº 2214
Produto:		PRODUTOS DESENVOLVIDOS/UNID.		
Meta Física para o Exercício		10,00	Unidade de Medida UNIDADE	Custo Financeiro para o Exercício 950.000,00

MUNICIPIO: GUARATINGUETA. EXERCÍCIO: 2016

INICIAL	<input checked="" type="checkbox"/>	INCLUSÃO	ALTERAÇÃO	EXCLUSÃO
Unidade Executora:		FUNDO MUNICIPAL DE TURISMO		Nº 021101
Função:		Comércio e Serviços		Nº 23
Sub Função:		Turismo		Nº 695
Programa:		Administração das Políticas de Desenvolvimento do Turismo		Nº 0608
Atividade		REFORMAS, AMPLIAÇÃO E MANUTENÇÃO DE PRÓPRIOS		Nº 2301
Produto:		PREDIOS CONSERVADOS		
Meta Física para o Exercício		4,00	Unidade de Medida UNIDADE	Custo Financeiro para o Exercício 95.000,00



Planejamento Economico  
LDO - ANEXO VI

UNIDADES EXECUTORAS E AÇÕES VOLTADAS AO DESENVOLVIMENTO DO PROGRAMA GOVERNAMENTAL

MUNICÍPIO: GUARATINGUETA. EXERCÍCIO: 2016

INICIAL	<input checked="" type="checkbox"/>	INCLUSÃO		ALTERAÇÃO		EXCLUSÃO	
Unidade Executora:		FUNDO MUNICIPAL DE TURISMO				Nº 021101	
Função:		Comércio e Serviços				Nº 23	
Sub Função:		Turismo				Nº 695	
Programa:		Divulgação e Promoção do Município				Nº 0610	
Atividade		DIVULGA GUARATINGUETÁ				Nº 2440	
Produto:		Divulgação					
Meta Física para o Exercício		3,00		Unidade de Medida		Custo Financeiro para o Exercício	
				UNIDADE		50.000,00	

MUNICÍPIO: GUARATINGUETA. EXERCÍCIO: 2016

INICIAL	<input checked="" type="checkbox"/>	INCLUSÃO		ALTERAÇÃO		EXCLUSÃO	
Unidade Executora:		FUNDO MUNICIPAL DE TURISMO				Nº 021101	
Função:		Encargos especiais				Nº 28	
Sub Função:		Outros Encargos Especiais				Nº 846	
Programa:		Indenizações				Nº 0903	
Operação especial		INDENIZACOES				Nº 0012	
Produto:		INDENIZAÇÕES PAGAS					
Meta Física para o Exercício		100,00		Unidade de Medida		Custo Financeiro para o Exercício	
				PERCENTUAL		1.000,00	

MUNICÍPIO: GUARATINGUETA. EXERCÍCIO: 2016

INICIAL	<input checked="" type="checkbox"/>	INCLUSÃO		ALTERAÇÃO		EXCLUSÃO	
Unidade Executora:		SECRETARIA E DEPENDENCIAS				Nº 021201	
Função:		Saúde				Nº 10	
Sub Função:		Atenção Básica				Nº 301	
Programa:		Atenção Básica a Saúde				Nº 0101	
Projeto		AMPLIACAO E REFORMA DE UNIDADES DE SAUDE				Nº 1001	
Produto:		AMPLIADOS/REFORMADOS/M2					
Meta Física para o Exercício		1,00		Unidade de Medida		Custo Financeiro para o Exercício	
				METROS QUA		140.000,00	

MUNICÍPIO: GUARATINGUETA. EXERCÍCIO: 2016

INICIAL	<input checked="" type="checkbox"/>	INCLUSÃO		ALTERAÇÃO		EXCLUSÃO	
Unidade Executora:		SECRETARIA E DEPENDENCIAS				Nº 021201	
Função:		Saúde				Nº 10	
Sub Função:		Atenção Básica				Nº 301	
Programa:		Atenção Básica a Saúde				Nº 0101	
Projeto		CONSTRUCAO DE UNIDADES DE SAUDE				Nº 1002	
Produto:		CONSTRUIDOS					
Meta Física para o Exercício		1,00		Unidade de Medida		Custo Financeiro para o Exercício	
				UNIDADE		610.000,00	

Planejamento Economico  
LDO - ANEXO VI

## UNIDADES EXECUTORAS E AÇÕES VOLTADAS AO DESENVOLVIMENTO DO PROGRAMA GOVERNAMENTAL

MUNICÍPIO: GUARATINGUETA. EXERCÍCIO: 2016

INICIAL	<input checked="" type="checkbox"/>	INCLUSÃO	ALTERAÇÃO	EXCLUSÃO
Unidade Executora:		SECRETARIA E DEPENDENCIAS		Nº 021201
Função:		Saúde		Nº 10
Sub Função:		Atenção Básica		Nº 301
Programa:		Gestão do Sistema de Saúde		Nº 0109
Atividade		MANUTENCAO DOS SERVICOS ADMINISTRATIVOS		Nº 2039
Produto:		SERVIÇOS MANTIDOS NOS DIFERENTES EQUIPAMENTOS		
Meta Física para o Exercício		7,00	Unidade de Medida UNIDADE	Custo Financeiro para o Exercício 39.679.000,00

MUNICÍPIO: GUARATINGUETA. EXERCÍCIO: 2016

INICIAL	<input checked="" type="checkbox"/>	INCLUSÃO	ALTERAÇÃO	EXCLUSÃO
Unidade Executora:		SECRETARIA E DEPENDENCIAS		Nº 021201
Função:		Saúde		Nº 10
Sub Função:		Atenção Básica		Nº 301
Programa:		Gestão do Sistema de Saúde		Nº 0109
Atividade		MANUTENÇÃO DOS SERVIÇOS DE TRANSPORTE		Nº 2382
Produto:		NÚMERO DE VEÍCULOS E, SERVIÇOS		
Meta Física para o Exercício		50,00	Unidade de Medida UNIDADE	Custo Financeiro para o Exercício 440.000,00

MUNICÍPIO: GUARATINGUETA. EXERCÍCIO: 2016

INICIAL	<input checked="" type="checkbox"/>	INCLUSÃO	ALTERAÇÃO	EXCLUSÃO
Unidade Executora:		SECRETARIA E DEPENDENCIAS		Nº 021201
Função:		Saúde		Nº 10
Sub Função:		Assistência Hospitalar e Ambulatorial		Nº 302
Programa:		Assistência Ambulatorial, Emergencial e Hospitalar		Nº 0103
Projeto		CONSTRUÇÃO DE UNIDADE DE PRONTO ATENDIMENTO		Nº 1003
Produto:		ÁREA CNSTRUÍDA		
Meta Física para o Exercício		0,00	Unidade de Medida METROS QUA	Custo Financeiro para o Exercício 0,00

MUNICÍPIO: GUARATINGUETA. EXERCÍCIO: 2016

INICIAL	<input checked="" type="checkbox"/>	INCLUSÃO	ALTERAÇÃO	EXCLUSÃO
Unidade Executora:		FUNDO MUNICIPAL DE SAÚDE		Nº 021202
Função:		Saúde		Nº 10
Sub Função:		Atenção Básica		Nº 301
Programa:		Atenção Básica a Saúde		Nº 0101
Atividade		ATENDIMENTO EM CLINICAS BASICAS NOS POSTOS DE SAUDE		Nº 2001
Produto:		CONSULTAS		
Meta Física para o Exercício		1.000.607,00	Unidade de Medida UNIDADE	Custo Financeiro para o Exercício 1.545.000,00

Planejamento Economico  
LDO - ANEXO VI

## UNIDADES EXECUTORAS E AÇÕES VOLTADAS AO DESENVOLVIMENTO DO PROGRAMA GOVERNAMENTAL

MUNICÍPIO: GUARATINGUETA. EXERCÍCIO: 2016

INICIAL	<input checked="" type="checkbox"/>	INCLUSÃO	ALTERAÇÃO	EXCLUSÃO
Unidade Executora:		FUNDO MUNICIPAL DE SAÚDE		Nº 021202
Função:		Saúde		Nº 10
Sub Função:		Atenção Básica		Nº 301
Programa:		Atenção Básica a Saúde		Nº 0101
Atividade		ATENDIMENTO BUCAL		Nº 2002
Produto:		NÚMERO DE PROCEDIMENTOS		
Meta Física para o Exercício			Unidade de Medida	Custo Financeiro para o Exercício
420.535,00			UNIDADE	370.000,00

MUNICÍPIO: GUARATINGUETA. EXERCÍCIO: 2016

INICIAL	<input checked="" type="checkbox"/>	INCLUSÃO	ALTERAÇÃO	EXCLUSÃO
Unidade Executora:		FUNDO MUNICIPAL DE SAÚDE		Nº 021202
Função:		Saúde		Nº 10
Sub Função:		Atenção Básica		Nº 301
Programa:		Atenção Básica a Saúde		Nº 0101
Atividade		CONSERVACAO DAS UNIDADES DE SAUDE		Nº 2004
Produto:		CONSERVACAO UNID. SAUDE		
Meta Física para o Exercício			Unidade de Medida	Custo Financeiro para o Exercício
24,00			METROS QUA	30.000,00

MUNICÍPIO: GUARATINGUETA. EXERCÍCIO: 2016

INICIAL	<input checked="" type="checkbox"/>	INCLUSÃO	ALTERAÇÃO	EXCLUSÃO
Unidade Executora:		FUNDO MUNICIPAL DE SAÚDE		Nº 021202
Função:		Saúde		Nº 10
Sub Função:		Atenção Básica		Nº 301
Programa:		Atenção Básica a Saúde		Nº 0101
Atividade		PROJETO EQUOTERAPIA		Nº 2431
Produto:		NÚMERO DE PESSOAS ATENDIDAS		
Meta Física para o Exercício			Unidade de Medida	Custo Financeiro para o Exercício
40,00			UNIDADE	160.000,00

MUNICÍPIO: GUARATINGUETA. EXERCÍCIO: 2016

INICIAL	<input checked="" type="checkbox"/>	INCLUSÃO	ALTERAÇÃO	EXCLUSÃO
Unidade Executora:		FUNDO MUNICIPAL DE SAÚDE		Nº 021202
Função:		Saúde		Nº 10
Sub Função:		Atenção Básica		Nº 301
Programa:		Saúde da Família		Nº 0102
Atividade		ATENDIMENTO MEDICO DOMICILIAR		Nº 2007
Produto:		CONSULTAS/UNIDADES		
Meta Física para o Exercício			Unidade de Medida	Custo Financeiro para o Exercício
237.292,00			UNIDADE	66.000,00



Planejamento Economico  
LDO - ANEXO VI

UNIDADES EXECUTORAS E AÇÕES VOLTADAS AO DESENVOLVIMENTO DO PROGRAMA GOVERNAMENTAL

MUNICIPIO: GUARATINGUETA. EXERCÍCIO: 2016

INICIAL	<input checked="" type="checkbox"/>	INCLUSÃO	ALTERAÇÃO	EXCLUSÃO
Unidade Executora: FUNDO MUNICIPAL DE SAÚDE				Nº 021202
Função: Saúde				Nº 10
Sub Função: Atenção Básica				Nº 301
Programa: Gestão do Sistema de Saúde				Nº 0109
Atividade: MANUTENCAO DOS SERVICOS ADMINISTRATIVOS				Nº 2039
Produto: SERVIÇOS MANTIDOS NOS DIFERENTES EQUIPAMENTOS				
Meta Física para o Exercício		Unidade de Medida		Custo Financeiro para o Exercício
7,00		UNIDADE		1.782.000,00

MUNICIPIO: GUARATINGUETA. EXERCÍCIO: 2016

INICIAL	<input checked="" type="checkbox"/>	INCLUSÃO	ALTERAÇÃO	EXCLUSÃO
Unidade Executora: FUNDO MUNICIPAL DE SAÚDE				Nº 021202
Função: Saúde				Nº 10
Sub Função: Atenção Básica				Nº 301
Programa: Gestão do Sistema de Saúde				Nº 0109
Atividade: MANUTENÇÃO DOS SERVIÇOS DE TRANSPORTE				Nº 2382
Produto: NÚMERO DE VEÍCULOS E, SERVIÇOS				
Meta Física para o Exercício		Unidade de Medida		Custo Financeiro para o Exercício
50,00		UNIDADE		890.000,00

MUNICIPIO: GUARATINGUETA. EXERCÍCIO: 2016

INICIAL	<input checked="" type="checkbox"/>	INCLUSÃO	ALTERAÇÃO	EXCLUSÃO
Unidade Executora: FUNDO MUNICIPAL DE SAÚDE				Nº 021202
Função: Saúde				Nº 10
Sub Função: Assistência Hospitalar e Ambulatorial				Nº 302
Programa: Assistência Ambulatorial, Emergencial e Hospitalar				Nº 0103
Atividade: ATENDIMENTO EMERGENCIAL EM PRONTO SOCORRO				Nº 2012
Produto: ATENDIMENTO/UNIDADES				
Meta Física para o Exercício		Unidade de Medida		Custo Financeiro para o Exercício
150.000,00		UNIDADE		227.000,00

MUNICIPIO: GUARATINGUETA. EXERCÍCIO: 2016

INICIAL	<input checked="" type="checkbox"/>	INCLUSÃO	ALTERAÇÃO	EXCLUSÃO
Unidade Executora: FUNDO MUNICIPAL DE SAÚDE				Nº 021202
Função: Saúde				Nº 10
Sub Função: Assistência Hospitalar e Ambulatorial				Nº 302
Programa: Assistência Ambulatorial, Emergencial e Hospitalar				Nº 0103
Atividade: ATENDIMENTOS MEDICO EM ESPECIALIDADES				Nº 2014
Produto: ATENDIMENTO/UNIDADES				
Meta Física para o Exercício		Unidade de Medida		Custo Financeiro para o Exercício
80.000,00		UNIDADE		32.388.000,00

Planejamento Economico  
LDO - ANEXO VI

## UNIDADES EXECUTORAS E AÇÕES VOLTADAS AO DESENVOLVIMENTO DO PROGRAMA GOVERNAMENTAL

MUNICÍPIO: GUARATINGUETA. EXERCÍCIO: 2016

INICIAL	<input checked="" type="checkbox"/>	INCLUSÃO		ALTERAÇÃO		EXCLUSÃO	
Unidade Executora:		FUNDO MUNICIPAL DE SAÚDE				Nº 021202	
Função:		Saúde				Nº 10	
Sub Função:		Assistência Hospitalar e Ambulatorial				Nº 302	
Programa:		Assistência Ambulatorial, Emergencial e Hospitalar				Nº 0103	
Atividade		SERVIÇO DE ASSINTÊNCIA MÉDICA DE URGÊNCIA				Nº 2443	
Produto:		Numero de Atendimentos					
Meta Física para o Exercício		7.200,00		Unidade de Medida		Custo Financeiro para o Exercício	2.600.000,00
				UNIDADE			

MUNICÍPIO: GUARATINGUETA. EXERCÍCIO: 2016

INICIAL	<input checked="" type="checkbox"/>	INCLUSÃO		ALTERAÇÃO		EXCLUSÃO	
Unidade Executora:		FUNDO MUNICIPAL DE SAÚDE				Nº 021202	
Função:		Saúde				Nº 10	
Sub Função:		Suporte Profilático e Terapêutico				Nº 303	
Programa:		Assistencia Farmaceutica				Nº 0106	
Atividade		AQUISICAO DE MEDICAMENTOS				Nº 2028	
Produto:		MEDICAMENTOS ADQUIRIDOS/UNID.					
Meta Física para o Exercício		5.400.000,00		Unidade de Medida		Custo Financeiro para o Exercício	2.555.000,00
				UNIDADE			

MUNICÍPIO: GUARATINGUETA. EXERCÍCIO: 2016

INICIAL	<input checked="" type="checkbox"/>	INCLUSÃO		ALTERAÇÃO		EXCLUSÃO	
Unidade Executora:		FUNDO MUNICIPAL DE SAÚDE				Nº 021202	
Função:		Saúde				Nº 10	
Sub Função:		Suporte Profilático e Terapêutico				Nº 303	
Programa:		Assistencia Farmaceutica				Nº 0106	
Atividade		GERENCIAMENTO PARA CONSERVACAO, CONTROLE E SEGURANCA				Nº 2030	
Produto:		NÚMERO DE PACIENTES CADASTRADOS ACAMADOS					
Meta Física para o Exercício		400,00		Unidade de Medida		Custo Financeiro para o Exercício	30.000,00
				UNIDADE			

MUNICÍPIO: GUARATINGUETA. EXERCÍCIO: 2016

INICIAL	<input checked="" type="checkbox"/>	INCLUSÃO		ALTERAÇÃO		EXCLUSÃO	
Unidade Executora:		FUNDO MUNICIPAL DE SAÚDE				Nº 021202	
Função:		Saúde				Nº 10	
Sub Função:		Vigilância Epidemiológica				Nº 305	
Programa:		Vigilância Epidemiologica e Ambiental				Nº 0105	
Atividade		PREVENCAO, CONTROLE E ASSISTENCIA AOS PORTADORES DE DOENCAS TRANSMISSIVAS				Nº 2023	
Produto:		PESSOAS CADASTRADAS/UNID.					
Meta Física para o Exercício		2.900,00		Unidade de Medida		Custo Financeiro para o Exercício	755.000,00
				UNIDADE			





Planejamento Economico  
LDO - ANEXO VI

UNIDADES EXECUTORAS E AÇÕES VOLTADAS AO DESENVOLVIMENTO DO PROGRAMA GOVERNAMENTAL

MUNICIPIO: GUARATINGUETA. EXERCÍCIO: 2016

INICIAL	<input checked="" type="checkbox"/>	INCLUSÃO	ALTERAÇÃO	EXCLUSÃO
Unidade Executora:				Nº 021202
Função:				Nº 28
Sub Função:				Nº 846
Programa:				Nº 0903
Operação especial				Nº 0012
Produto:				
Meta Física para o Exercício				
1,00			Unidade de Medida	Custo Financeiro para o Exercício
			PERCENTUAL	2.000,00

MUNICIPIO: GUARATINGUETA. EXERCÍCIO: 2016

INICIAL	<input checked="" type="checkbox"/>	INCLUSÃO	ALTERAÇÃO	EXCLUSÃO
Unidade Executora:				Nº 021301
Função:				Nº 04
Sub Função:				Nº 122
Programa:				Nº 0607
Atividade				Nº 2309
Produto:				
Meta Física para o Exercício				
88,00			Unidade de Medida	Custo Financeiro para o Exercício
			PERCENTUAL	2.440.000,00

MUNICIPIO: GUARATINGUETA. EXERCÍCIO: 2016

INICIAL	<input checked="" type="checkbox"/>	INCLUSÃO	ALTERAÇÃO	EXCLUSÃO
Unidade Executora:				Nº 021301
Função:				Nº 04
Sub Função:				Nº 122
Programa:				Nº 0607
Atividade				Nº 2311
Produto:				
Meta Física para o Exercício				
10,00			Unidade de Medida	Custo Financeiro para o Exercício
			UNIDADE	175.000,00

MUNICIPIO: GUARATINGUETA. EXERCÍCIO: 2016

INICIAL	<input checked="" type="checkbox"/>	INCLUSÃO	ALTERAÇÃO	EXCLUSÃO
Unidade Executora:				Nº 021301
Função:				Nº 18
Sub Função:				Nº 541
Programa:				Nº 0602
Projeto				Nº 1108
Produto:				
Meta Física para o Exercício				
30,00			Unidade de Medida	Custo Financeiro para o Exercício
			UNIDADE	215.000,00



Planejamento Economico  
LDO - ANEXO VI

UNIDADES EXECUTORAS E AÇÕES VOLTADAS AO DESENVOLVIMENTO DO PROGRAMA GOVERNAMENTAL

MUNICIPIO: GUARATINGUETA. EXERCÍCIO: 2016

INICIAL	<input checked="" type="checkbox"/>	INCLUSÃO	ALTERAÇÃO	EXCLUSÃO
Unidade Executora:		SECRETARIA E DEPENDENCIAS		Nº 021301
Função:		Gestão Ambiental		Nº 18
Sub Função:		Recursos Hídricos		Nº 544
Programa:		Agropecuária e Agronegócios		Nº 0601
Projeto		CANALIZACAO DE CORREGOS E CANAIS		Nº 1046
Produto:		CANALIZADOS/MTS		
Meta Física para o Exercício		300,00	Unidade de Medida METROS LINEARES	Custo Financeiro para o Exercício 90.000,00

MUNICIPIO: GUARATINGUETA. EXERCÍCIO: 2016

INICIAL	<input checked="" type="checkbox"/>	INCLUSÃO	ALTERAÇÃO	EXCLUSÃO
Unidade Executora:		SECRETARIA E DEPENDENCIAS		Nº 021301
Função:		Agricultura		Nº 20
Sub Função:		Defesa Sanitária Vegetal		Nº 603
Programa:		Agropecuária e Agronegócios		Nº 0601
Atividade		CONTROLE DE PRAGAS E DOENCAS NA AGRICULTURA		Nº 2201
Produto:		AREA PREVENIDA/UNID.		
Meta Física para o Exercício		30,00	Unidade de Medida UNIDADE	Custo Financeiro para o Exercício 40.000,00

MUNICIPIO: GUARATINGUETA. EXERCÍCIO: 2016

INICIAL	<input checked="" type="checkbox"/>	INCLUSÃO	ALTERAÇÃO	EXCLUSÃO
Unidade Executora:		SECRETARIA E DEPENDENCIAS		Nº 021301
Função:		Agricultura		Nº 20
Sub Função:		Extensão Rural		Nº 606
Programa:		Agropecuária e Agronegócios		Nº 0601
Atividade		ASSISTENCIA TECNICA E EXTENSAO RURAL		Nº 2195
Produto:		PRODUTOR ASSISTIDO/UNID.		
Meta Física para o Exercício		60,00	Unidade de Medida UNIDADE	Custo Financeiro para o Exercício 225.000,00

MUNICIPIO: GUARATINGUETA. EXERCÍCIO: 2016

INICIAL	<input checked="" type="checkbox"/>	INCLUSÃO	ALTERAÇÃO	EXCLUSÃO
Unidade Executora:		SECRETARIA E DEPENDENCIAS		Nº 021301
Função:		Agricultura		Nº 20
Sub Função:		Extensão Rural		Nº 606
Programa:		Produtor de Água		Nº 0603
Atividade		PRODUTOR DE ÁGUA		Nº 2430
Produto:		NÚMERO DE PROPRIEDADES ASSISTIDAS		
Meta Física para o Exercício		10,00	Unidade de Medida UNIDADE	Custo Financeiro para o Exercício 220.000,00



Planejamento Economico  
LDO - ANEXO VI

UNIDADES EXECUTORAS E AÇÕES VOLTADAS AO DESENVOLVIMENTO DO PROGRAMA GOVERNAMENTAL

MUNICIPIO: GUARATINGUETA. EXERCÍCIO: 2016

INICIAL	<input checked="" type="checkbox"/>	INCLUSÃO	ALTERAÇÃO	EXCLUSÃO
Unidade Executora: SECRETARIA E DEPENDENCIAS				
Função: Transporte				Nº 021301
Sub Função: Transporte Rodoviário				Nº 26
Programa: Agropecuária e Agronegócios				Nº 782
Atividade CONSERVACAO DE ESTRADAS RURAIS				Nº 0601
Produto: ESTRADAS RURAIS				Nº 2176
Meta Física para o Exercício		Unidade de Medida		Custo Financeiro para o Exercício
45,00		UNIDADE		2.000.000,00

MUNICIPIO: GUARATINGUETA. EXERCÍCIO: 2016

INICIAL	<input checked="" type="checkbox"/>	INCLUSÃO	ALTERAÇÃO	EXCLUSÃO
Unidade Executora: SECRETARIA E DEPENDENCIAS				
Função: Assistência Social				Nº 021401
Sub Função: Administração Geral				Nº 08
Programa: Gestão da Política de Assistência Social				Nº 122
Atividade MANUTENCAO DOS SERVICOS ADMINISTRATIVOS				Nº 0407
Produto: SERVIÇOS MANTIDOS				Nº 2152
Meta Física para o Exercício		Unidade de Medida		Custo Financeiro para o Exercício
78,00		PERCENTUAL		3.480.000,00

MUNICIPIO: GUARATINGUETA. EXERCÍCIO: 2016

INICIAL	<input checked="" type="checkbox"/>	INCLUSÃO	ALTERAÇÃO	EXCLUSÃO
Unidade Executora: SECRETARIA E DEPENDENCIAS				
Função: Assistência Social				Nº 021401
Sub Função: Administração Geral				Nº 08
Programa: Gestão da Política de Assistência Social				Nº 122
Atividade MANUTENCAO DOS SERVICOS DE TRANSPORTE				Nº 0407
Produto: VEÍCULOS MANTIDOS				Nº 2153
Meta Física para o Exercício		Unidade de Medida		Custo Financeiro para o Exercício
7,00		UNIDADE		25.000,00

MUNICIPIO: GUARATINGUETA. EXERCÍCIO: 2016

INICIAL	<input checked="" type="checkbox"/>	INCLUSÃO	ALTERAÇÃO	EXCLUSÃO
Unidade Executora: SECRETARIA E DEPENDENCIAS				
Função: Assistência Social				Nº 021401
Sub Função: Administração Geral				Nº 08
Programa: Gestão da Política de Assistência Social				Nº 122
Atividade MANUTENCAO E CONSERVACAO DE BENS IMOVEIS				Nº 0407
Produto: IMÓVEIS CONSERVADOS				Nº 2154
Meta Física para o Exercício		Unidade de Medida		Custo Financeiro para o Exercício
2,00		UNIDADE		5.000,00



Planejamento Economico  
LDO - ANEXO VI

UNIDADES EXECUTORAS E AÇÕES VOLTADAS AO DESENVOLVIMENTO DO PROGRAMA GOVERNAMENTAL

MUNICÍPIO: GUARATINGUETA. EXERCÍCIO: 2016

INICIAL	<input checked="" type="checkbox"/>	INCLUSÃO	ALTERAÇÃO	EXCLUSÃO
Unidade Executora: FUNDO MUNICIPAL DE ASSISTENCIA SOCIAL				
Função: Assistência Social				Nº 021402
Sub Função: Assistência ao Idoso				Nº 08
Programa: Rede de Proteção Social Básica				Nº 241
Atividade REDE DE PROTEÇÃO SOCIAL BÁSICA - BPC ( Escola, Idoso, PCD )				Nº 1001
Produto: PESSOAS ATENDIDAS				Nº 2400
Meta Física para o Exercício		Unidade de Medida		Custo Financeiro para o Exercício
300,00		UNIDADE		6.000,00

MUNICÍPIO: GUARATINGUETA. EXERCÍCIO: 2016

INICIAL	<input checked="" type="checkbox"/>	INCLUSÃO	ALTERAÇÃO	EXCLUSÃO
Unidade Executora: FUNDO MUNICIPAL DE ASSISTENCIA SOCIAL				
Função: Assistência Social				Nº 021402
Sub Função: Assistência à Criança e ao Adolescente				Nº 08
Programa: Rede de Proteção Social Básica				Nº 243
Atividade REDE DE PROTEÇÃO SOCIAL BÁSICA - SRV. DE CONV. E FORTAL. DE VINCULOS				Nº 1001
Produto: PESSOAS ATENDIDAS				Nº 2404
Meta Física para o Exercício		Unidade de Medida		Custo Financeiro para o Exercício
520,00		UNIDADE		457.650,00

MUNICÍPIO: GUARATINGUETA. EXERCÍCIO: 2016

INICIAL	<input checked="" type="checkbox"/>	INCLUSÃO	ALTERAÇÃO	EXCLUSÃO
Unidade Executora: FUNDO MUNICIPAL DE ASSISTENCIA SOCIAL				
Função: Assistência Social				Nº 021402
Sub Função: Assistência à Criança e ao Adolescente				Nº 08
Programa: Rede de Serviços da Proteção Social Especial				Nº 243
Atividade REDE DE SERVIÇOS DA PROTEÇÃO SOCIAL ESPECIAL DE MEDIA COMPL. LA				Nº 1002
Produto: INDIVIDUO/FAMILIA				Nº 2407
Meta Física para o Exercício		Unidade de Medida		Custo Financeiro para o Exercício
50,00		UNIDADE		60.000,00

MUNICÍPIO: GUARATINGUETA. EXERCÍCIO: 2016

INICIAL	<input checked="" type="checkbox"/>	INCLUSÃO	ALTERAÇÃO	EXCLUSÃO
Unidade Executora: FUNDO MUNICIPAL DE ASSISTENCIA SOCIAL				
Função: Assistência Social				Nº 021402
Sub Função: Assistência Comunitária				Nº 08
Programa: Serviços Específicos de Proteção Social Básica				Nº 244
Atividade SERVIÇOS ESPECÍFICOS DE PROTEÇÃO SOCIAL BÁSICA - Programa de Alimentação				Nº 0408
Produto: INDIVIDUO/FAMILIA				Nº 2388
Meta Física para o Exercício		Unidade de Medida		Custo Financeiro para o Exercício
6.000,00		UNIDADE		80.000,00



**Planejamento Economico**  
**LDO - ANEXO VI**

**UNIDADES EXECUTORAS E AÇÕES VOLTADAS AO DESENVOLVIMENTO DO PROGRAMA GOVERNAMENTAL**

MUNICÍPIO: GUARATINGUETA.

EXERCÍCIO: 2016

INICIAL	<input checked="" type="checkbox"/>	INCLUSÃO	ALTERAÇÃO	EXCLUSÃO
<b>Unidade Executora:</b> FUNDO MUNICIPAL DE ASSISTENCIA SOCIAL				
<b>Função:</b> Assistência Social				
<b>Sub Função:</b> Assistência Comunitária				
<b>Programa:</b> Serviços Específicos de Proteção Social Básica				
<b>Atividade</b> SERVIÇOS ESPECÍFICOS DE PROTEÇÃO SOCIAL BÁSICA - Programa Renda Mínima				
<b>Produto:</b> INDIVIDUO/FAMILIA				
<b>Meta Física para o Exercício</b>		<b>Unidade de Medida</b>		<b>Custo Financeiro para o Exercício</b>
1.800,00		UNIDADE		720.000,00

MUNICÍPIO: GUARATINGUETA.

EXERCÍCIO: 2016

INICIAL	<input checked="" type="checkbox"/>	INCLUSÃO	ALTERAÇÃO	EXCLUSÃO
<b>Unidade Executora:</b> FUNDO MUNICIPAL DE ASSISTENCIA SOCIAL				
<b>Função:</b> Assistência Social				
<b>Sub Função:</b> Assistência Comunitária				
<b>Programa:</b> Serviços Específicos de Proteção Social Especial				
<b>Atividade</b> SERVIÇOS ESPECÍFICOS DE PROTEÇÃO SOCIAL ESPECIAL - Atendimentos				
<b>Produto:</b> PESSOAS ATENDIDAS				
<b>Meta Física para o Exercício</b>		<b>Unidade de Medida</b>		<b>Custo Financeiro para o Exercício</b>
648,00		UNIDADE		60.000,00

MUNICÍPIO: GUARATINGUETA.

EXERCÍCIO: 2016

INICIAL	<input checked="" type="checkbox"/>	INCLUSÃO	ALTERAÇÃO	EXCLUSÃO
<b>Unidade Executora:</b> FUNDO MUNICIPAL DE ASSISTENCIA SOCIAL				
<b>Função:</b> Assistência Social				
<b>Sub Função:</b> Assistência Comunitária				
<b>Programa:</b> Serviços Específicos de Proteção Social Especial				
<b>Atividade</b> SERVIÇOS ESPECÍFICOS DE PROTEÇÃO SOCIAL ESPECIAL - Atendimento Habitacional				
<b>Produto:</b> INDIVIDUO/FAMILIA				
<b>Meta Física para o Exercício</b>		<b>Unidade de Medida</b>		<b>Custo Financeiro para o Exercício</b>
48,00		UNIDADE		382.000,00

MUNICÍPIO: GUARATINGUETA.

EXERCÍCIO: 2016

INICIAL	<input checked="" type="checkbox"/>	INCLUSÃO	ALTERAÇÃO	EXCLUSÃO
<b>Unidade Executora:</b> FUNDO MUNICIPAL DE ASSISTENCIA SOCIAL				
<b>Função:</b> Assistência Social				
<b>Sub Função:</b> Assistência Comunitária				
<b>Programa:</b> Rede de Proteção Social Básica				
<b>Atividade</b> REDE DE SERVIÇOS DA PROTEÇÃO SOCIAL BÁSICA - Programa de Atenção Integral a família -				
<b>Produto:</b> PESSOAS ATENDIDAS				
<b>Meta Física para o Exercício</b>		<b>Unidade de Medida</b>		<b>Custo Financeiro para o Exercício</b>
10.000,00		UNIDADE		451.350,00

Planejamento Economico  
LDO - ANEXO VI

## UNIDADES EXECUTORAS E AÇÕES VOLTADAS AO DESENVOLVIMENTO DO PROGRAMA GOVERNAMENTAL

MUNICÍPIO: GUARATINGUETA. EXERCÍCIO: 2016

INICIAL	<input checked="" type="checkbox"/>	INCLUSÃO	ALTERAÇÃO	EXCLUSÃO
Unidade Executora:		FUNDO MUNICIPAL DE ASSISTENCIA SOCIAL		Nº 021402
Função:		Assistência Social		Nº 08
Sub Função:		Assistência Comunitária		Nº 244
Programa:		Rede de Proteção Social Básica		Nº 1001
Atividade		REDE DE SERVIÇOS DA PROTEÇÃO SOCIAL BÁSICA - IGD - Gestão Descentralizada (BF)		Nº 2405
Produto:		PESSOAS ATENDIDAS		
Meta Física para o Exercício		5.000,00	Unidade de Medida UNIDADE	Custo Financeiro para o Exercício 348.000,00

MUNICÍPIO: GUARATINGUETA. EXERCÍCIO: 2016

INICIAL	<input checked="" type="checkbox"/>	INCLUSÃO	ALTERAÇÃO	EXCLUSÃO
Unidade Executora:		FUNDO MUNICIPAL DE ASSISTENCIA SOCIAL		Nº 021402
Função:		Assistência Social		Nº 08
Sub Função:		Assistência Comunitária		Nº 244
Programa:		Rede de Serviços da Proteção Social Especial		Nº 1002
Atividade		REDE DE SERVIÇOS DE PROTEÇÃO SOCIAL ESPECIAL - PAEFI/CREAS		Nº 2414
Produto:		INDIVIDUO/FAMILIA		
Meta Física para o Exercício		2.400,00	Unidade de Medida UNIDADE	Custo Financeiro para o Exercício 458.000,00

MUNICÍPIO: GUARATINGUETA. EXERCÍCIO: 2016

INICIAL	<input checked="" type="checkbox"/>	INCLUSÃO	ALTERAÇÃO	EXCLUSÃO
Unidade Executora:		FUNDO MUNICIPAL DE ASSISTENCIA SOCIAL		Nº 021402
Função:		Assistência Social		Nº 08
Sub Função:		Assistência Comunitária		Nº 244
Programa:		Manutenção da Política de Assistência Social		Nº 1003
Atividade		MANUTENÇÃO DOS CENTROS DE REFERÊNCIA DE ASSISTÊNCIA SOCIAL - CRAS		Nº 2415
Produto:		INDIVIDUOS/FAMILIA		
Meta Física para o Exercício		5.000,00	Unidade de Medida UNIDADE	Custo Financeiro para o Exercício 47.000,00

MUNICÍPIO: GUARATINGUETA. EXERCÍCIO: 2016

INICIAL	<input checked="" type="checkbox"/>	INCLUSÃO	ALTERAÇÃO	EXCLUSÃO
Unidade Executora:		FUNDO MUNICIPAL DE ASSISTENCIA SOCIAL		Nº 021402
Função:		Assistência Social		Nº 08
Sub Função:		Assistência Comunitária		Nº 244
Programa:		Manutenção da Política de Assistência Social		Nº 1003
Atividade		MANUTENÇÃO DA UNIDADE AVANÇADA DA ASSISTENCIA SOCIAL		Nº 2419
Produto:		EQUIPAMENTOS		
Meta Física para o Exercício		2,00	Unidade de Medida UNIDADE	Custo Financeiro para o Exercício 5.000,00



**Planejamento Economico  
LDO - ANEXO VI**

**UNIDADES EXECUTORAS E AÇÕES VOLTADAS AO DESENVOLVIMENTO DO PROGRAMA GOVERNAMENTAL**

MUNICIPIO: GUARATINGUETA. EXERCÍCIO: 2016

INICIAL	<input checked="" type="checkbox"/>	INCLUSÃO	ALTERAÇÃO	EXCLUSÃO
<b>Unidade Executora:</b> FUNDO MUNICIPAL DE ASSISTENCIA SOCIAL				
				Nº 021402
<b>Função:</b> Assistência Social				Nº 08
<b>Sub Função:</b> Assistência Comunitária				Nº 244
<b>Programa:</b> Manutenção da Política de Assistência Social				Nº 1003
<b>Atividade</b> <b>MANUTENÇÃO DOS CONSELHOS MUNICIPAIS (CMAS / CMI / CT / CMDCA / CMDPcD / COMA)</b>				Nº 2420
<b>Produto:</b> PESSOAS ATENDIDAS				
<b>Meta Física para o Exercício</b>		<b>Unidade de Medida</b>		<b>Custo Financeiro para o Exercício</b>
75,00		UNIDADE		11.000,00

MUNICIPIO: GUARATINGUETA. EXERCÍCIO: 2016

INICIAL	<input checked="" type="checkbox"/>	INCLUSÃO	ALTERAÇÃO	EXCLUSÃO
<b>Unidade Executora:</b> FUNDO MUNICIPAL DE ASSISTENCIA SOCIAL				
				Nº 021402
<b>Função:</b> Assistência Social				Nº 08
<b>Sub Função:</b> Assistência Comunitária				Nº 244
<b>Programa:</b> Gestão de Convênios da Rede Básica e Especial de Assistência Social				Nº 1004
<b>Atividade</b> <b>REDE DE PROTEÇÃO SOCIAL BÁSICA - MUNICIPAL</b>				Nº 2421
<b>Produto:</b> INDIVIDUOS/FAMILIAS				
<b>Meta Física para o Exercício</b>		<b>Unidade de Medida</b>		<b>Custo Financeiro para o Exercício</b>
1.006,00		UNIDADE		134.000,00

MUNICIPIO: GUARATINGUETA. EXERCÍCIO: 2016

INICIAL	<input checked="" type="checkbox"/>	INCLUSÃO	ALTERAÇÃO	EXCLUSÃO
<b>Unidade Executora:</b> FUNDO MUNICIPAL DE ASSISTENCIA SOCIAL				
				Nº 021402
<b>Função:</b> Assistência Social				Nº 08
<b>Sub Função:</b> Assistência Comunitária				Nº 244
<b>Programa:</b> Gestão de Convênios da Rede Básica e Especial de Assistência Social				Nº 1004
<b>Atividade</b> <b>REDE DE PROTEÇÃO SOCIAL BÁSICA - ESTADUAL</b>				Nº 2422
<b>Produto:</b> INDIVIDUO/FAMILIA				
<b>Meta Física para o Exercício</b>		<b>Unidade de Medida</b>		<b>Custo Financeiro para o Exercício</b>
789,00		UNIDADE		307.000,00

MUNICIPIO: GUARATINGUETA. EXERCÍCIO: 2016

INICIAL	<input checked="" type="checkbox"/>	INCLUSÃO	ALTERAÇÃO	EXCLUSÃO
<b>Unidade Executora:</b> FUNDO MUNICIPAL DE ASSISTENCIA SOCIAL				
				Nº 021402
<b>Função:</b> Assistência Social				Nº 08
<b>Sub Função:</b> Assistência Comunitária				Nº 244
<b>Programa:</b> Gestão de Convênios da Rede Básica e Especial de Assistência Social				Nº 1004
<b>Atividade</b> <b>REDE DE PROTEÇÃO SOCIAL ESPECIAL - MUNICIPAL</b>				Nº 2424
<b>Produto:</b> INDIVIDUO/FAMILIA				
<b>Meta Física para o Exercício</b>		<b>Unidade de Medida</b>		<b>Custo Financeiro para o Exercício</b>
1.440,00		UNIDADE		740.000,00



Planejamento Economico  
LDO - ANEXO VI

UNIDADES EXECUTORAS E AÇÕES VOLTADAS AO DESENVOLVIMENTO DO PROGRAMA GOVERNAMENTAL

MUNICIPIO: GUARATINGUETA. EXERCICIO: 2016

INICIAL	<input checked="" type="checkbox"/>	INCLUSÃO	ALTERAÇÃO	EXCLUSÃO
Unidade Executora: FUNDO MUNICIPAL DE ASSISTENCIA SOCIAL				
Função: Assistência Social				Nº 021402
Sub Função: Assistência Comunitária				Nº 08
Programa: Gestão de Convênios da Rede Básica e Especial de Assistência Social				Nº 244
Atividade				Nº 1004
REDE DE PROTEÇÃO SOCIAL ESPECIAL - ESTADUAL				Nº 2425
Produto: INDIVIDUO/FAMILIA				
Meta Física para o Exercício		Unidade de Medida		Custo Financeiro para o Exercício
200,00		UNIDADE		260.000,00

MUNICIPIO: GUARATINGUETA. EXERCICIO: 2016

INICIAL	<input checked="" type="checkbox"/>	INCLUSÃO	ALTERAÇÃO	EXCLUSÃO
Unidade Executora: FUNDO MUNICIPAL DE ASSISTENCIA SOCIAL				
Função: Assistência Social				Nº 021402
Sub Função: Assistência Comunitária				Nº 08
Programa: Gestão de Convênios da Rede Básica e Especial de Assistência Social				Nº 244
Atividade				Nº 1004
REDE DE PROTEÇÃO SOCIAL ESPECIAL - FEDERAL				Nº 2426
Produto: INDIVIDUO/FAMILIA				
Meta Física para o Exercício		Unidade de Medida		Custo Financeiro para o Exercício
328,00		UNIDADE		527.000,00

MUNICIPIO: GUARATINGUETA. EXERCICIO: 2016

INICIAL	<input checked="" type="checkbox"/>	INCLUSÃO	ALTERAÇÃO	EXCLUSÃO
Unidade Executora: SECRETARIA E DEPENDÊNCIAS				
Função: Essencial à Justiça				Nº 021501
Sub Função: Administração Geral				Nº 03
Programa: Administração da Secretaria de Relações Institucionais				Nº 122
Atividade				Nº 0719
MANUT. SERVS. ADMINISTRATIVOS - SECR. REL. INSTITUCIONAIS				Nº 2376
Produto: Número de Processos				
Meta Física para o Exercício		Unidade de Medida		Custo Financeiro para o Exercício
250,00		UNIDADE		820.000,00

MUNICIPIO: GUARATINGUETA. EXERCICIO: 2016

INICIAL	<input checked="" type="checkbox"/>	INCLUSÃO	ALTERAÇÃO	EXCLUSÃO
Unidade Executora: SECRETARIA E DEPENDÊNCIAS				
Função: Cultura				Nº 021601
Sub Função: Difusão Cultural				Nº 13
Programa: Promoção de Eventos Culturais				Nº 392
Atividade				Nº 0302
PROMOCAO DE EVENTOS CULTURAIIS				Nº 2090
Produto: EVENTO REALIZADO/UNIDADES				
Meta Fisica para o Exercício		Unidade de Medida		Custo Financeiro para o Exercício
11,00		UNIDADE		165.000,00





Planejamento Economico  
LDO - ANEXO VI

UNIDADES EXECUTORAS E AÇÕES VOLTADAS AO DESENVOLVIMENTO DO PROGRAMA GOVERNAMENTAL

MUNICÍPIO: GUARATINGUETA. EXERCÍCIO: 2016

INICIAL	<input checked="" type="checkbox"/>	INCLUSÃO	ALTERAÇÃO	EXCLUSÃO
Unidade Executora:		SECRETARIA E DEPENDÊNCIAS		Nº 021601
Função:		Cultura		Nº 13
Sub Função:		Difusão Cultural		Nº 392
Programa:		Gestão do Sistema Cultural do Município		Nº 0306
Atividade		MANUTENCAO DOS SERVICOS ADMINISTRATIVOS		Nº 2103
Produto:		SERVIÇOS MANTIDOS		
Meta Física para o Exercício		50,00	Unidade de Medida PERCENTUAL	Custo Financeiro para o Exercício 1.310.000,00

MUNICÍPIO: GUARATINGUETA. EXERCÍCIO: 2016

INICIAL	<input checked="" type="checkbox"/>	INCLUSÃO	ALTERAÇÃO	EXCLUSÃO
Unidade Executora:		FUNDO MUNICIPAL DE MEIO AMBIENTE		Nº 021701
Função:		Gestão Ambiental		Nº 18
Sub Função:		Preservação e Conservação Ambiental		Nº 541
Programa:		Recursos Naturais do Meio Ambiente		Nº 0606
Projeto		EXPANSAO E CONSOLIDACAO DE AREAS PROTEGIDAS DO MUNICÍPIO - SECR.AGRICULTURA		Nº 1091
Produto:		AREAS PROTEGIDAS		
Meta Física para o Exercício		40,00	Unidade de Medida METROS QUA	Custo Financeiro para o Exercício 160.000,00

MUNICÍPIO: GUARATINGUETA. EXERCÍCIO: 2016

INICIAL	<input checked="" type="checkbox"/>	INCLUSÃO	ALTERAÇÃO	EXCLUSÃO
Unidade Executora:		FUNDO MUNICIPAL DE MEIO AMBIENTE		Nº 021701
Função:		Gestão Ambiental		Nº 18
Sub Função:		Preservação e Conservação Ambiental		Nº 541
Programa:		Recursos Naturais do Meio Ambiente		Nº 0606
Atividade		ARBORIZAÇÃO URBANA E RURAL		Nº 2429
Produto:		NÚMERO DE ÁRVORES PLANTADAS		
Meta Física para o Exercício		7,00	Unidade de Medida UNIDADE	Custo Financeiro para o Exercício 70.000,00

MUNICÍPIO: GUARATINGUETA. EXERCÍCIO: 2016

INICIAL	<input checked="" type="checkbox"/>	INCLUSÃO	ALTERAÇÃO	EXCLUSÃO
Unidade Executora:		FUNDO MUNICIPAL DE MEIO AMBIENTE		Nº 021701
Função:		Gestão Ambiental		Nº 18
Sub Função:		Preservação e Conservação Ambiental		Nº 541
Programa:		Gestão das Políticas de Meio Ambiente		Nº 0609
Atividade		MANUTENÇÃO DE SERVIÇOS ADMINISTRATIVOS DO MEIO AMBIENTE		Nº 2439
Produto:		GRAU DE SATISFAÇÃO EM ATENDIMENTO		
Meta Física para o Exercício		60,00	Unidade de Medida PERCENTUAL	Custo Financeiro para o Exercício 995.000,00



Planejamento Economico  
LDO - ANEXO VI

UNIDADES EXECUTORAS E AÇÕES VOLTADAS AO DESENVOLVIMENTO DO PROGRAMA GOVERNAMENTAL

MUNICIPIO: GUARATINGUETA. EXERCÍCIO: 2016

INICIAL	<input checked="" type="checkbox"/>	INCLUSÃO	ALTERAÇÃO	EXCLUSÃO
Unidade Executora:		AGÊNCIA REGUL. SERV. ÁGUA, ESGOTOS E RESÍDUOS GUARATÁ		Nº 030101
Função:		Administração		Nº 04
Sub Função:		Normatização e Fiscalização		Nº 125
Programa:		Regulação, controle, definição de políticas e coordenação do saneamento básico a nível municipal		Nº 0514
Projeto		CONSTRUÇÃO E AMPLIAÇÃO		Nº 1049
Produto:		EQUIPAMENTO PÚBLICO		
Meta Física para o Exercício		1,00	Unidade de Medida UNIDADE	Custo Financeiro para o Exercício 5.000,00

MUNICIPIO: GUARATINGUETA. EXERCÍCIO: 2016

INICIAL	<input checked="" type="checkbox"/>	INCLUSÃO	ALTERAÇÃO	EXCLUSÃO
Unidade Executora:		AGÊNCIA REGUL. SERV. ÁGUA, ESGOTOS E RESÍDUOS GUARATÁ		Nº 030101
Função:		Administração		Nº 04
Sub Função:		Normatização e Fiscalização		Nº 125
Programa:		Regulação, controle, definição de políticas e coordenação do saneamento básico a nível municipal		Nº 0514
Projeto		AQUISIÇÃO DE EQUIPAMENTOS		Nº 1051
Produto:		EQUIPAMENTOS ADQUIRIDOS		
Meta Física para o Exercício		1,00	Unidade de Medida UNIDADE	Custo Financeiro para o Exercício 30.000,00

MUNICIPIO: GUARATINGUETA. EXERCÍCIO: 2016

INICIAL	<input checked="" type="checkbox"/>	INCLUSÃO	ALTERAÇÃO	EXCLUSÃO
Unidade Executora:		AGÊNCIA REGUL. SERV. ÁGUA, ESGOTOS E RESÍDUOS GUARATÁ		Nº 030101
Função:		Administração		Nº 04
Sub Função:		Normatização e Fiscalização		Nº 125
Programa:		Regulação, controle, definição de políticas e coordenação do saneamento básico a nível municipal		Nº 0514
Atividade		REGULAÇÃO E FISCALIZAÇÃO DOS SERVIÇOS PUBLICOS DE SANEAMENTO BASICO		Nº 2380
Produto:		FISCALIZAÇÃO EM DIA		
Meta Física para o Exercício		1,00	Unidade de Medida UNIDADE	Custo Financeiro para o Exercício 963.000,00

MUNICIPIO: GUARATINGUETA. EXERCÍCIO: 2016

INICIAL	<input checked="" type="checkbox"/>	INCLUSÃO	ALTERAÇÃO	EXCLUSÃO
Unidade Executora:		COMPANHIA DE DESENVOLVIMENTO DE GUARATINGUETA		Nº 040101
Função:		Administração		Nº 04
Sub Função:		Administração Geral		Nº 122
Programa:		Investimentos e Custeio - CODESG		Nº 0512
Projeto		RENOVAÇÃO DA FROTA DE MAQUINAS E CAMINHÕES		Nº 1093
Produto:		Caminhões		
Meta Física para o Exercício		1,00	Unidade de Medida UNIDADE	Custo Financeiro para o Exercício 150.000,00



Planejamento Economico  
LDO - ANEXO VI

UNIDADES EXECUTORAS E AÇÕES VOLTADAS AO DESENVOLVIMENTO DO PROGRAMA GOVERNAMENTAL

MUNICÍPIO: GUARATINGUETA. EXERCÍCIO: 2016

INICIAL	<input checked="" type="checkbox"/>	INCLUSÃO	ALTERAÇÃO	EXCLUSÃO
Unidade Executora: COMPANHIA DE DESENVOLVIMENTO DE GUARATINGUETA				Nº 040101
Função: Administração				Nº 04
Sub Função: Administração Geral				Nº 122
Programa: Investimentos e Custeio - CODESG				Nº 0512
Projeto COMPRA DE EQUIPAMENTOS E PROGRAMAS DE INFORMÁTICA				Nº 1096
Produto: EQUIPAMENTOS				
Meta Física para o Exercício	2,00	Unidade de Medida	UNIDADE	Custo Financeiro para o Exercício
				10.000,00

MUNICÍPIO: GUARATINGUETA. EXERCÍCIO: 2016

INICIAL	<input checked="" type="checkbox"/>	INCLUSÃO	ALTERAÇÃO	EXCLUSÃO
Unidade Executora: COMPANHIA DE DESENVOLVIMENTO DE GUARATINGUETA				Nº 040101
Função: Administração				Nº 04
Sub Função: Normatização e Fiscalização				Nº 125
Programa: Investimentos e Custeio - CODESG				Nº 0512
Projeto COMPRA DE VEICULOS LEVES PARA FISCALIZAÇÃO				Nº 1094
Produto: Veiculos				
Meta Física para o Exercício	1,00	Unidade de Medida	UNIDADE	Custo Financeiro para o Exercício
				50.000,00

MUNICÍPIO: GUARATINGUETA. EXERCÍCIO: 2016

INICIAL	<input checked="" type="checkbox"/>	INCLUSÃO	ALTERAÇÃO	EXCLUSÃO
Unidade Executora: COMPANHIA DE DESENVOLVIMENTO DE GUARATINGUETA				Nº 040101
Função: Urbanismo				Nº 15
Sub Função: Administração Geral				Nº 122
Programa: Investimentos e Custeio - CODESG				Nº 0512
Projeto CONSTRUÇÃO DA SEDE DA CODESG				Nº 1106
Produto: PRÉDIO DA SEDE				
Meta Física para o Exercício	0,25	Unidade de Medida	UNIDADE	Custo Financeiro para o Exercício
				250.000,00

MUNICÍPIO: GUARATINGUETA. EXERCÍCIO: 2016

INICIAL	<input checked="" type="checkbox"/>	INCLUSÃO	ALTERAÇÃO	EXCLUSÃO
Unidade Executora: COMPANHIA DE DESENVOLVIMENTO DE GUARATINGUETA				Nº 040101
Função: Urbanismo				Nº 15
Sub Função: Infra-estrutura Urbana				Nº 451
Programa: Investimentos e Custeio - CODESG				Nº 0512
Projeto COMPRA DE EQUIPAMENTOS, CONSTRUÇÃO E TOPOGRAFIA				Nº 1095
Produto: Equipamentos				
Meta Física para o Exercício	2,00	Unidade de Medida	UNIDADE	Custo Financeiro para o Exercício
				20.000,00

Planejamento Economico  
LDO - ANEXO VI

## UNIDADES EXECUTORAS E AÇÕES VOLTADAS AO DESENVOLVIMENTO DO PROGRAMA GOVERNAMENTAL

MUNICIPIO: GUARATINGUETA. EXERCÍCIO: 2016

INICIAL	<input checked="" type="checkbox"/>	INCLUSÃO	ALTERAÇÃO	EXCLUSÃO
Unidade Executora:		COMPANHIA DE DESENVOLVIMENTO DE GUARATINGUETA		Nº 040101
Função:		Urbanismo		Nº 15
Sub Função:		Serviços Urbanos		Nº 452
Programa:		Investimentos e Custeio - CODESG		Nº 0512
Projeto		IMPLANTAÇÃO DE LOTEAMENTOS		Nº 1092
Produto:		Loteamentos		
Meta Física para o Exercício		1,00	Unidade de Medida	Custo Financeiro para o Exercício
			UNIDADE	1.250.000,00

MUNICIPIO: GUARATINGUETA. EXERCÍCIO: 2016

INICIAL	<input checked="" type="checkbox"/>	INCLUSÃO	ALTERAÇÃO	EXCLUSÃO
Unidade Executora:		COMPANHIA DE DESENVOLVIMENTO DE GUARATINGUETA		Nº 040101
Função:		Urbanismo		Nº 15
Sub Função:		Serviços Urbanos		Nº 452
Programa:		Investimentos e Custeio - CODESG		Nº 0512
Atividade		RECUPERAÇÃO E MODERNIZAÇÃO DA USINA DE ARTEFATOS		Nº 2313
Produto:		Reforma		
Meta Física para o Exercício		0,25	Unidade de Medida	Custo Financeiro para o Exercício
			UNIDADE	25.000,00
				Custo Financeiro Geral para o Exercício
				308.255.000,00

LEI ORÇAMENTÁRIA ANUAL  
ESTRUTURA ORÇAMENTÁRIA

## MUNICÍPIO: GUARATINGUETA.

EXERCÍCIO: 2016

Órgão: 01 - CAMARA MUNICIPAL DE GUARATINGUETA

Unidade Orçamentária: 01.01 - SECRETARIA DA CAMARA

Unidade Executora: 01.01.01 - SECRETARIA DA CAMARA

01 - Legislativa (01)

031 - Ação Legislativa (01.031)

0001 - Processo Legislativo (01.031.0001)

Operações Especiais

Projetos

1072 - PROJETOS DE APOIO AO PROGRAMA PROCESSO LEGISLATIVO

Atividades

2257 - ATIVIDADES DE APOIO AO PROGRAMA PROCESSO LEGISLATIVO

Órgão: 02 - PREFEITURA MUNICIPAL DE GUARATINGUETA

Unidade Orçamentária: 02.02 - GABINETE

Unidade Executora: 02.02.01 - GABINETE DO PREFEITO E DEPENDENCIAS

04 - Administração (04)

122 - Administração Geral (04.122)

0706 - Ouvidoria Municipal (04.122.0706)

Operações Especiais

Projetos

Atividades

2349 - MANUTENCAO DOS SERVICOS ADMINISTRATIVOS

0716 - Administração Superior (04.122.0716)

Operações Especiais

Projetos

Atividades

2360 - MANUTENCAO DOS SERVICOS DE TRANSPORTE

2359 - MANUTENCAO DOS SERVICOS ADMINISTRATIVOS

Unidade Executora: 02.02.02 - FUNDO DA CRIANÇA E DO ADOLESCENTE

08 - Assistência Social (08)

243 - Assistência à Criança e ao Adolescente (08.243)

0401 - Atenção a Criança e ao Adolescente (08.243.0401)

Operações Especiais

Projetos

Atividades

2124 - MANUTENCAO DO CONSELHO DOS DIREITOS DA CRIANCA E

LEI ORÇAMENTÁRIA ANUAL  
ESTRUTURA ORÇAMENTÁRIA

MUNICÍPIO: GUARATINGUETA.

EXERCÍCIO: 2016

## Unidade Executora: 02.02.03 - JUNTA DO SERVIÇO MILITAR

05 - Defesa Nacional (05)

153 - Defesa Terrestre (05.153)

0714 - Junta do Serviço Militar (05.153.0714)

Operações Especiais

Projetos

Atividades

2348 - GESTAO DO SISTEMA ADMINISTRATIVO

## Unidade Executora: 02.02.04 - FUNDO SOCIAL DE SOLIDARIEDADE

08 - Assistência Social (08)

122 - (08.122)

0409 - Fundo Social de Solidariedade (08.122.0409)

Operações Especiais

Projetos

Atividades

2368 - MANUTENCAO DOS SERVICOS ADMINISTRATIVOS

## Unidade Executora: 02.02.05 - DEFESA CIVIL

06 - Segurança Pública (06)

122 - (06.122)

0804 - Defesa Civil (06.122.0804)

Operações Especiais

Projetos

Atividades

2304 - MANUTENÇÃO DOS SERVIÇOS ADMINISTRATIVOS

182 - Defesa Civil (06.182)

0804 - Defesa Civil (06.182.0804)

Operações Especiais

Projetos

Atividades

2275 - SOCORRO E ASSISTENCIA EM EMERGENCIAS

## Unidade Executora: 02.02.06 - SERVIÇO DE COMUNICAÇÃO

04 - Administração (04)

122 - Administração Geral (04.122)

0715 - Administração da Assessoria de Comunicação (04.122.0715)

Operações Especiais

Projetos

Atividades

2436 - DESPESA C/ PUBLICIDADE INSTITUCIONAL

2437 - DESPESA C/ PUBLICIDADE DE UTILIDADE PÚBLICA

2354 - MANUTENCAO DOS SERVICOS ADMINISTRATIVOS

**LEI ORÇAMENTÁRIA ANUAL  
ESTRUTURA ORÇAMENTÁRIA****MUNICÍPIO: GUARATINGUETA.****EXERCÍCIO: 2016****Unidade Executora: 02.02.07 - ASSESSORIA ESPECIAL DE INDÚSTRIA E COMÉRCIO**

04 - Administração (04)

122 - Administração Geral (04.122)

0718 - Gestão Administrativa da Assessoria Ind. e Com. (04.122.0718)

Operações Especiais

Projetos

Atividades

2374 - MANUTENÇÃO DOS SERVIÇOS ADMINISTRATIVOS

**Unidade Orçamentária: 02.03 - SECRETARIA MUNICIPAL DE PLANEJAMENTO E COORDENAÇÃO****Unidade Executora: 02.03.01 - SECRETARIA E DEPENDÊNCIAS**

04 - Administração (04)

122 - Administração Geral (04.122)

0709 - Administração da Secretaria de Planejamento (04.122.0709)

Operações Especiais

Projetos

Atividades

2324 - MANUTENÇÃO DOS SERVIÇOS ADMINISTRATIVOS

2326 - MANUTENÇÃO E CONSERVAÇÃO DE BENS IMÓVEIS

**Unidade Orçamentária: 02.04 - SECRETARIA MUNICIPAL DA FAZENDA****Unidade Executora: 02.04.01 - SECRETARIA E DEPENDÊNCIAS**

04 - Administração (04)

122 - Administração Geral (04.122)

0701 - Administração, Finanças e Planejamento (04.122.0701)

Operações Especiais

Projetos

Atividades

2234 - MANUTENÇÃO DOS SERVIÇOS ADMINISTRATIVOS

123 - Administração Financeira (04.123)

0701 - Administração, Finanças e Planejamento (04.123.0701)

Operações Especiais

Projetos

Atividades

1103 - CONSTITUIÇÃO OU AUMENTO DE CAPITAL DE EMPRESAS

129 - Administração de Receitas (04.129)

0701 - Administração, Finanças e Planejamento (04.129.0701)

Operações Especiais

Projetos

Atividades

2242 - MANUTENÇÃO DO CADASTRO TRIBUTÁRIO DO MUNICÍPIO

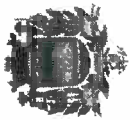
**LEI ORÇAMENTÁRIA ANUAL  
ESTRUTURA ORÇAMENTÁRIA****MUNICÍPIO: GUARATINGUETA. EXERCÍCIO: 2016**

16 - Habitação (16)			
481 - Habitação Rural (16.481)			
0515 - Fundo de Habitação de Interesse Social. (16.481.0515)	Projetos		Atividades
Operações Especiais	1104 - PROGRAMA HABITACIONAL DE INTERESSE SOCIAL		
482 - Habitação Urbana (16.482)			
0515 - Fundo de Habitação de Interesse Social. (16.482.0515)	Projetos		Atividades
Operações Especiais	1104 - PROGRAMA HABITACIONAL DE INTERESSE SOCIAL		
28 - Encargos especiais (28)			
843 - Serviço da Dívida Interna (28.843)			
0902 - Serviço da Dívida (28.843.0902)	Projetos		Atividades
Operações Especiais			
0005 - SERVIÇO DA DÍVIDA INTERNA - GERAL			
846 - Outros Encargos Especiais (28.846)			
0902 - Serviço da Dívida (28.846.0902)	Projetos		Atividades
Operações Especiais			
0004 - OFÍCIOS REQUISITÓRIOS			
0006 - PRECATÓRIOS			
0903 - Indenizações (28.846.0903)	Projetos		Atividades
Operações Especiais			
0012 - INDENIZACOES			
99 - Reserva de Contingência (99)			
999 - Reserva de Contingência (99.999)	Projetos		Atividades
0999 - Reserva de Contingência (99.999.0999)			
Operações Especiais			

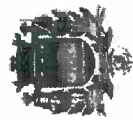

LEI ORÇAMENTÁRIA ANUAL  
ESTRUTURA ORÇAMENTÁRIA

MUNICÍPIO: GUARATINGUETA.

EXERCÍCIO: 2016

## Unidade Orçamentária: 02.05 - SECRETARIA MUNICIPAL DE ADMINISTRAÇÃO

Unidade Executora: 02.05.01 - SECRETARIA E DEPENDENCIAS

04 - Administração (04)

122 - Administração Geral (04.122)

0710 - Gestão de Políticas Administrativas (04.122.0710)

Operações Especiais

Projetos

0711 - Vapt - Vupt (04.122.0711)

Operações Especiais

Projetos

Atividades

2338 - MANUTENCAO DOS SERVICOS DE TRANSPORTE

2337 - MANUTENCAO DOS SERVICOS ADMINISTRATIVOS

Atividades

2345 - ATENDIMENTO AO PUBLICO

## Unidade Orçamentária: 02.06 - SECRETARIA MUNICIPAL DE JUSTIÇA E CIDADANIA

Unidade Executora: 02.06.01 - SECRETARIA E DEPENDENCIAS

03 - Essencial à Justiça (03)

092 - Representação Judicial e Extrajudicial (03.092)

0703 - Advocacia Municipal (03.092.0703)

Operações Especiais

Projetos

Atividades

2264 - CUSTAS JUDICIAIS

2329 - FUNDO ESPECIAL DE DESPESAS

122 - (03.122)

0708 - Administração da Secretaria Jurídica (03.122.0708)

Operações Especiais

Projetos

Atividades

2319 - MANUTENCAO DOS SERVICOS ADMINISTRATIVOS - SEC. DA

2321 - MANUTENCAO E CONSERVACAO DE BENS IMOVEIS - SEC. DA

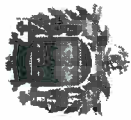
**LEI ORÇAMENTÁRIA ANUAL  
ESTRUTURA ORÇAMENTÁRIA****MUNICÍPIO: GUARATINGUETA****EXERCÍCIO: 2016****Unidade Orçamentária: 02.07 - SECRETARIA MUNICIPAL DE OBRAS PÚBLICAS****Unidade Executora: 02.07.01 - SECRETARIA E DEPENDENCIAS**

04 - Administração (04)

122 - Administração Geral (04.122)

0717 - Administração da Política de Infra Estrutura - Obras Públicas (04.122.0717)

Operações Especiais

Projetos

Atividades

2315 - SERVIÇOS DE TRANSPORTES-SECR. DE OBRAS PÚBLICAS

2314 - MANUTENCAO SERV.ADMINISTRATIVOS DA SECR.DE OBRAS

06 - Segurança Pública (06)

181 - Policiamento (06.181)

0803 - Apoio a Defesa Nacional, Segurança Pública, Combate a Sinistros e Salvamentos (06.181.0803)

Operações Especiais

Projetos

Atividades

2441 - FUNDO ESPECIAL DO BOMBEIRO

2268 - COLABORACAO PARA O CUSTEIO E INVESTIMENTO DO CORPO

15 - Urbanismo (15)

451 - Infra-estrutura Urbana (15.451)

0503 - Infraestrutura de Transporte e Serviços Complementares (15.451.0503)

Operações Especiais

Projetos

Atividades

2173 - CONSERVACAO DE VIAS PUBLICAS

1105 - COMPLEXO VIÁRIO MÁRIO COVAS

1038 - PAVIMENTACAO DE VIAS PUBLICAS

0504 - Infra Estrutura para Regularização de Loteamentos (15.451.0504)

Operações Especiais

Projetos

Atividades

1109 - REGULARIZAÇÃO DE LOTEAMENTOS

1005 - Drenagem e Pavimentação Urbana (15.451.1005)

Operações Especiais

Projetos

Atividades

1114 - DRENAGEM E PAVIMENTAÇÃO URBANA

1115 - DRENAGEM E PAVIMENTAÇÃO CHACARAS AGRICOLAS JD. VALE

1006 - Drenagem Urbana (15.451.1006)

Operações Especiais

Projetos

Atividades

2438 - MANUTENÇÃO DA DRENAGEM URBANA

**LEI ORÇAMENTÁRIA ANUAL  
ESTRUTURA ORÇAMENTÁRIA****MUNICÍPIO: GUARATINGUETA.**

16 - Habitação (16)

482 - Habitação Urbana (16.482)

0516 - Fundo de Habitação de Interesse Social (16.482.0516)

Operações Especiais

Projetos

1104 - PROGRAMA HABITACIONAL DE INTERESSE SOCIAL

Atividades

17 - Saneamento (17)

512 - Saneamento Básico Urbano (17.512)

0506 - Combate a Enchentes (17.512.0506)

Operações Especiais

Projetos

1046 - CANALIZACAO DE CORREGOS E CANAIS

Atividades

2180 - LIMPEZA E CONSERVACAO DE CORREGOS E CANAIS

26 - Transporte (26)

782 - Transporte Rodoviário (26.782)

0503 - Infraestrutura de Transporte e Serviços Complementares (26.782.0503)

Operações Especiais

Projetos

**Unidade Orçamentária: 02.08 - SECRETARIA MUNICIPAL DE SERVIÇOS URBANOS****Unidade Executora: 02.08.01 - SECRETARIA E DEPENDENCIAS**

06 - Segurança Pública (06)

183 - Informação e Inteligência (06.183)

0505 - Central de Monitoramento por Câmeras (06.183.0505)

Operações Especiais

Projetos

1111 - CENTRAL DE MONITORAMENTO POR CÂMERA

Atividades

15 - Urbanismo (15)

122 - (15.122)

0510 - Gestão da Política de Infra Estrutura (15.122.0510)

Operações Especiais

Projetos

Atividades

2191 - MANUTENCAO DOS SERVICOS DE TRANSPORTE

2190 - MANUTENCAO DOS SERVICOS ADMINISTRATIVOS

**EXERCÍCIO: 2016**

LEI ORÇAMENTÁRIA ANUAL  
ESTRUTURA ORÇAMENTÁRIA

MUNICÍPIO: GUARATINGUETA.

EXERCÍCIO: 2016

1007 - Aeroporto Guaratinguetá (15.122.1007)

Operações Especiais

Projetos

Atividades

2442 - MANUTENÇÃO DO AEROPORTO DE GUARATINGUETÁ

451 - Infra-estrutura Urbana (15.451)

0501 - Cidade Limpa (15.451.0501)

Operações Especiais

Projetos

Atividades

2433 - GERENCIAMENTO DE RESÍDUOS DA CONSTRUÇÃO CIVIL  
2291 - MANUTENCOES EM GERAL

0502 - Cidade Bonita (15.451.0502)

Operações Especiais

Projetos

Atividades

1110 - IMPLANTACÃO DO PARQUE AMBIENTAL FREI GALVÃO  
1036 - CONSTRUCAO DE PRACAS, PARQUES E JARDINS

0511 - Mercado Municipal (15.451.0511)

Operações Especiais

Projetos

Atividades

2283 - ADMINISTRACAO DO MERCADO MUNICIPAL

452 - Serviços Urbanos (15.452)

0502 - Cidade Bonita (15.452.0502)

Operações Especiais

Projetos

Atividades

2170 - MANUTENCAO DA ILUMINACAO PUBLICA

2171 - CONSERVACAO DE PRACAS, PARQUES E JARDINS

0508 - Serviços Funerários e Cemitérios (15.452.0508)

Operações Especiais

Projetos

Atividades

2182 - ADMINISTRACAO DE CEMITERIO

Unidade Executora: 02.08.02 - FUNDO MUNICIPAL DE TRÂNSITO

06 - Segurança Pública (06)

122 - (06.122)

0805 - Gestão dos Sistemas de Trânsito (06.122.0805)

Operações Especiais

Projetos

Atividades

2277 - MANUTENCAO DOS SERVICOS DE TRANSPORTE  
2276 - MANUTENCAO DOS SERVICOS ADMINISTRATIVOS

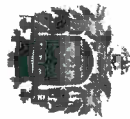
**LEI ORÇAMENTÁRIA ANUAL  
ESTRUTURA ORÇAMENTÁRIA****MUNICÍPIO: GUARATINGUETA.****EXERCÍCIO: 2016**

## 15 - Urbanismo (15)

451 - Infra-estrutura Urbana (15.451)

0801 - Sinal Verde - Trânsito Racional (15.451.0801)

Operações Especiais

Projetos

1075 - ESTUDOS E PESQUISAS P/ OPERAÇÃO E MELHORIA DO

Atividades

452 - Serviços Urbanos (15.452)

0801 - Sinal Verde - Trânsito Racional (15.452.0801)

Operações Especiais

Projetos

1073 - SINALIZACAO HORIZONTAL E VERTICAL DO MUNICIPIO

Atividades

2266 - MANUTENCAO DE SEMAFAROS

2294 - COORDENADORIA DA EDUCACAO PARA O TRANSITO

2265 - FISCALIZACAO DO SISTEMA VIARIO DO MUNICIPIO

Projetos

0013 - CONTRIBUICAO AO FUNSET

26 - Transporte (26)

453 - (26.453)

0802 - Gestão do Sistema de Transporte Coletivo (26.453.0802)

Operações Especiais

Projetos

Atividades

2293 - FISCALIZAÇÃO DO SISTEMA DE TRANSPORTE COLETIVO

2292 - ESTUDOS E PESQUISAS P/ OPERAÇÃO E MELHORIA DO SISTEMA

**Unidade Orçamentária: 02.09 - SECRETARIA MUNICIPAL DE EDUCAÇÃO****Unidade Executora: 02.09.01 - SECRETARIA E DEPENDENCIAS**

12 - Educação (12)

121 - (12.121)

0207 - Gestão da Rede Municipal de Ensino (12.121.0207)

Operações Especiais

Projetos

Atividades

2080 - PLANEJAMENTO DO SISTEMA DE EDUCACAO

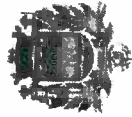

**LEI ORÇAMENTÁRIA ANUAL  
ESTRUTURA ORÇAMENTÁRIA**

**MUNICÍPIO: GUARATINGUETA.**

122 - (12.122)

0207 - Gestão da Rede Municipal de Ensino (12.122.0207)

Operações Especiais

Projetos

Atividades

- 2078 - MANUTENCAO DOS SERVICOS DE TRANSPORTE
- 2077 - MANUTENCAO DOS SERVICOS ADMINISTRATIVOS
- 2079 - MANUTENCAO E CONSERVACAO DE BENS IMOVEIS

**EXERCÍCIO: 2016**

**Unidade Executora: 02.09.02 - SERVIÇO DE EDUCAÇÃO FUNDAMENTAL**

12 - Educação (12)

361 - Ensino Fundamental (12.361)

0201 - Ensino Básico com Qualidade (12.361.0201)

Operações Especiais

Projetos

- 1005 - AMPLIACAO E REFORMA DE UNIDADES DO ENSINO BÁSICO
- 1006 - CONSTRUCAO DE UNIDADES DO ENSINO BÁSICO

Atividades

- 2041 - FUNCIONAMENTO DO ENSINO BÁSICO
- 2045 - CONSERVACAO DE UNIDADES DO ENSINO BÁSICO
- 2046 - TRANSPORTE ALUNOS ENSINO FUNDAMENTAL
- 2044 - APERFEICOAMENTO DOS DOCENTES DO ENSINO BÁSICO

367 - Educação Especial (12.367)

0201 - Ensino Básico com Qualidade (12.367.0201)

Operações Especiais

Projetos

**Unidade Executora: 02.09.03 - SERVIÇO DE MERENDA ESCOLAR**

12 - Educação (12)

306 - (12.306)

0206 - Merenda Escolar (12.306.0206)

Operações Especiais

Projetos

Atividades

- 2076 - FORNECIMENTO DA MERENDA ESCOLAR PARA O ENSINO
- 2074 - ADMINISTRACAO DA MERENDA ESCOLAR

362 - Ensino Médio (12.362)

0206 - Merenda Escolar (12.362.0206)

Operações Especiais

Projetos

Atividades

- 2435 - FORNECIMENTO MERENDA ESCOLAR ENSINO MÉDIO

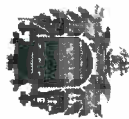

**LEI ORÇAMENTÁRIA ANUAL  
ESTRUTURA ORÇAMENTÁRIA**

**MUNICÍPIO: GUARATINGUETA.**

**Unidade Executora: 02.09.04 - EDUCAÇÃO INFANTIL - CRECHE E PRE ESCOLA**

**EXERCÍCIO: 2016**

12 - Educação (12)

365 - Educação Infantil (12.365)

0202 - Creches e Pre - Escola com Qualidade (12.365.0202)

Operações Especiais

Projetos

1008 - CONSTRUÇÃO DE UNIDADES DE EDUCAÇÃO INFANTIL  
1007 - AMPLIAÇÃO E REFORMA DAS UNIDADES DE EDUCAÇÃO

Atividades

2051 - FUNCIONAMENTO DAS CRECHES  
2050 - FUNCIONAMENTO DA PRE-ESCOLA  
2053 - CONSERVAÇÃO DE UNIDADES DE EDUCAÇÃO INFANTIL  
2055 - APOIO AS ENTIDADES PRIVADAS E FILANTRÓPICAS DE  
2052 - APERFEIÇOAMENTO DOS DOCENTES DA EDUCAÇÃO INFANTIL

**Unidade Executora: 02.09.05 - FUND. MANUT. DESENV. ENSINO BÁSICO**

12 - Educação (12)

361 - Ensino Fundamental (12.361)

0209 - Ensino Básico com Qualidade - FUNDEB (12.361.0209)

Operações Especiais

Projetos

1005 - AMPLIAÇÃO E REFORMA DE UNIDADES DO ENSINO BÁSICO  
1006 - CONSTRUÇÃO DE UNIDADES DO ENSINO BÁSICO

Atividades

2041 - FUNCIONAMENTO DO ENSINO BÁSICO  
2045 - CONSERVAÇÃO DE UNIDADES DO ENSINO BÁSICO  
2044 - APERFEIÇOAMENTO DOS DOCENTES DO ENSINO BÁSICO

365 - Educação Infantil (12.365)

0209 - Ensino Básico com Qualidade - FUNDEB (12.365.0209)

Operações Especiais

Projetos

1008 - CONSTRUÇÃO DE UNIDADES DE EDUCAÇÃO INFANTIL  
1007 - AMPLIAÇÃO E REFORMA DAS UNIDADES DE EDUCAÇÃO

Atividades

2444 - CONSERVAÇÃO DE CRECHES  
2051 - FUNCIONAMENTO DAS CRECHES  
2050 - FUNCIONAMENTO DA PRE-ESCOLA  
2052 - APERFEIÇOAMENTO DOS DOCENTES DA EDUCAÇÃO INFANTIL

366 - Educação de Jovens e Adultos (12.366)

0209 - Ensino Básico com Qualidade - FUNDEB (12.366.0209)

Operações Especiais

Projetos

Atividades

2042 - FUNCIONAMENTO DO ENSINO BÁSICO PARA JOVENS E

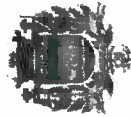

**LEI ORÇAMENTÁRIA ANUAL  
ESTRUTURA ORÇAMENTÁRIA**

**MUNICÍPIO: GUARATINGUETA.**

**EXERCÍCIO: 2016**

367 - Educação Especial (12.367)

0209 - Ensino Básico com Qualidade - FUNDEB (12.367.0209)

Operações Especiais

Projetos

Atividades

2043 - FUNCIONAMENTO DA EDUCACAO ESPECIAL DO ENSINO

**Unidade Executora: 02.09.06 - EDUCAÇÃO PARA QUALIFICAÇÃO PROFISSIONAL**

12 - Educação (12)

363 - Ensino Profissional (12.363)

0204 - Acesso a Educação Profissional (12.363.0204)

Operações Especiais

Projetos

Atividades

2064 - FUNCIONAMENTO DA QUALIFICAÇÃO PROFISSIONAIS

**Unidade Executora: 02.09.07 - ENSINO MEDIO - CURSO PRE VESTIBULAR**

12 - Educação (12)

362 - Ensino Médio (12.362)

0208 - Curso Pre Vestibular (12.362.0208)

Operações Especiais

Projetos

Atividades

2077 - MANUTENCAO DOS SERVICOS ADMINISTRATIVOS

**Unidade Orçamentária: 02.10 - SECRETARIA MUNICIPAL DE ESPORTES**

**Unidade Executora: 02.10.01 - SECRETARIA E DEPENDENCIAS**

27 - Desporto e Lazer (27)

122 - (27.122)

0308 - Gestão da Política de Esportes e Lazer (27.122.0308)

Operações Especiais

Projetos

Atividades

2112 - MANUTENCAO DA GESTÃO DAS POLÍTICAS ESPORTIVAS

812 - Desporto Comunitário (27.812)

0307 - Esporte, Lazer e Qualidade de Vida (27.812.0307)

Operações Especiais

Projetos

Atividades

2109 - PROMOCAO DE EVENTOS ESPORTIVOS

1026 - IMPLANTACAO DE NUCLEOS DE ESPORTES

1029 - MODERNIZACAO DA INFRA-ESTRUTURA ESPORTIVA



**LEI ORÇAMENTÁRIA ANUAL  
ESTRUTURA ORÇAMENTÁRIA****MUNICÍPIO: GUARATINGUETA.****EXERCÍCIO: 2016****Unidade Executora: 02.10.02 - FUNDO DE APOIO DESP. NÃO PROFISSIONAL FADENP**

27 - Desporto e Lazer (27)

812 - Desporto Comunitário (27.812)

0307 - Esporte, Lazer e Qualidade de Vida (27.812.0307)

Operações Especiais

Projetos

Atividades

2109 - PROMOÇÃO DE EVENTOS ESPORTIVOS

**Unidade Orçamentária: 02.11 - SECRETARIA MUNICIPAL DE TURISMO E LAZER****Unidade Executora: 02.11.01 - FUNDO MUNICIPAL DE TURISMO**

23 - Comércio e Serviços (23)

122 - (23.122)

0608 - Administração das Políticas de Desenvolvimento do Turismo (23.122.0608)

Operações Especiais

Projetos

Atividades

2229 - MANUTENÇÃO DOS SERVIÇOS ADMINISTRATIVOS

695 - Turismo (23.695)

0604 - Desenvolvimento do Turismo (23.695.0604)

Operações Especiais

Projetos

Atividades

2214 - FORMATAÇÃO DE PRODUTOS TURÍSTICOS

1062 - IMPLANTACAO E MANUTENÇÃO DE INFRA-ESTRUTURA

0608 - Administração das Políticas de Desenvolvimento do Turismo (23.695.0608)

Operações Especiais

Projetos

Atividades

2301 - REFORMAS, AMPLIAÇÃO E MANUTENÇÃO DE PRÓPRIOS

0610 - Divulgação e Promoção do Município (23.695.0610)

Operações Especiais

Projetos

Atividades

2440 - DIVULGA GUARATINGUETA

28 - Encargos especiais (28)

846 - Outros Encargos Especiais (28.846)

0903 - Indenizações (28.846.0903)

Operações Especiais

Projetos

Atividades

0012 - INDENIZACOES

LEI ORÇAMENTÁRIA ANUAL  
ESTRUTURA ORÇAMENTÁRIA

MUNICÍPIO: GUARATINGUETA.

EXERCÍCIO: 2016

## Unidade Orçamentária: 02.12 - SECRETARIA MUNICIPAL DE SAÚDE

## Unidade Executora: 02.12.01 - SECRETARIA E DEPENDENCIAS

## 10 - Saúde (10)

## 301 - Atenção Básica (10.301)

## 0101 - Atenção Básica a Saúde (10.301.0101)

## Operações Especiais

## Projetos

1002 - CONSTRUÇÃO DE UNIDADES DE SAÚDE

1001 - AMPLIAÇÃO E REFORMA DE UNIDADES DE SAÚDE

## Atividades

## 0109 - Gestão do Sistema de Saúde (10.301.0109)

## Operações Especiais

## Projetos

## Atividades

2382 - MANUTENÇÃO DOS SERVIÇOS DE TRANSPORTE

2039 - MANUTENÇÃO DOS SERVIÇOS ADMINISTRATIVOS

## 302 - Assistência Hospitalar e Ambulatorial (10.302)

## 0103 - Assistência Ambulatorial, Emergencial e Hospitalar (10.302.0103)

## Operações Especiais

## Projetos

1003 - CONSTRUÇÃO DE UNIDADE DE PRONTO ATENDIMENTO

## Atividades

## Unidade Executora: 02.12.02 - FUNDO MUNICIPAL DE SAÚDE

## 10 - Saúde (10)

## 301 - Atenção Básica (10.301)

## 0101 - Atenção Básica a Saúde (10.301.0101)

## Operações Especiais

## Projetos

2431 - PROJETO EQUOTERAPIA

2002 - ATENDIMENTO BUCAL

2004 - CONSERVAÇÃO DAS UNIDADES DE SAÚDE

2001 - ATENDIMENTO EM CLÍNICAS BÁSICAS NOS POSTOS DE SAÚDE

## Atividades

## 0102 - Saúde da Família (10.301.0102)

## Operações Especiais

## Projetos

2007 - ATENDIMENTO MÉDICO DOMICILIAR

## Atividades

## 0109 - Gestão do Sistema de Saúde (10.301.0109)

## Operações Especiais

## Projetos

2382 - MANUTENÇÃO DOS SERVIÇOS DE TRANSPORTE

2039 - MANUTENÇÃO DOS SERVIÇOS ADMINISTRATIVOS

## Atividades

LEI ORÇAMENTÁRIA ANUAL  
ESTRUTURA ORÇAMENTÁRIA

MUNICÍPIO: GUARATINGUETA.

EXERCÍCIO: 2016

302 - Assistência Hospitalar e Ambulatorial (10.302)			
0103 - Assistência Ambulatorial, Emergencial e Hospitalar (10.302.0103)	Operações Especiais	Projetos	
			Atividades
			2443 - SERVIÇO DE ASSISTÊNCIA MÉDICA DE URGÊNCIA
			2014 - ATENDIMENTOS MEDICO EM ESPECIALIDADES
			2012 - ATENDIMENTO EMERGENCIAL EM PRONTO SOCORRO
303 - Suporte Profilático e Terapêutico (10.303)			
0106 - Assistência Farmaceutica (10.303.0106)	Operações Especiais	Projetos	
			Atividades
			2028 - AQUISIÇÃO DE MEDICAMENTOS
			2030 - GERENCIAMENTO PARA CONSERVAÇÃO, CONTROLE E
305 - Vigilância Epidemiológica (10.305)			
0105 - Vigilância Epidemiológica e Ambiental (10.305.0105)	Operações Especiais	Projetos	
			Atividades
			2023 - PREVENÇÃO, CONTROLE E ASSISTÊNCIA AOS PORTADORES
28 - Encargos especiais (28)			
846 - Outros Encargos Especiais (28.846)			
0903 - Indenizações (28.846.0903)	Operações Especiais	Projetos	
	0012 - INDENIZACOES		
<b>Unidade Orçamentária: 02.13 - SECRETARIA MUNICIPAL DE AGRICULTURA</b>			
<b>Unidade Executora: 02.13.01 - SECRETARIA E DEPENDENCIAS</b>			
04 - Administração (04)			
122 - Administração Geral (04.122)			
0607 - Gestão das Políticas de Desenvolvidmentos (04.122.0607)	Operações Especiais	Projetos	
			Atividades
			2311 - MANUTENÇÃO DOS SERVIÇOS DE TRANSPORTES DA SECR.DE
			2309 - MANUTENÇÃO DOS SERVIÇOS ADMINISTRATIVOS DA SECRET.

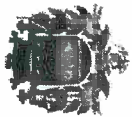

**LEI ORÇAMENTÁRIA ANUAL  
ESTRUTURA ORÇAMENTÁRIA****MUNICÍPIO: GUARATINGUETA.****EXERCÍCIO: 2016****Unidade Orçamentária: 02.14 - SECRETARIA MUNICIPAL DE ASSISTENCIA SOCIAL****Unidade Executora: 02.14.01 - SECRETARIA E DEPENDENCIAS****08 - Assistência Social (08)**

122 - (08.122)

0407 - Gestão da Política de Assistência Social (08.122.0407)

Operações Especiais

Projetos

Atividades

2153 - MANUTENCAO DOS SERVICOS DE TRANSPORTE  
2152 - MANUTENCAO DOS SERVICOS ADMINISTRATIVOS  
2154 - MANUTENCAO E CONSERVACAO DE BENS IMOVEIS**Unidade Executora: 02.14.02 - FUNDO MUNICIPAL DE ASSISTENCIA SOCIAL****08 - Assistência Social (08)**

241 - Assistência ao Idoso (08.241)

1001 - Rede de Proteção Social Básica (08.241.1001)

Operações Especiais

Projetos

Atividades

2400 - REDE DE PROTEÇÃO SOCIAL BÁSICA - BPC ( Escola, Idoso, PCD )

243 - Assistência à Criança e ao Adolescente (08.243)

1001 - Rede de Proteção Social Básica (08.243.1001)

Operações Especiais

Projetos

Atividades

2404 - REDE DE PROTEÇÃO SOCIAL BÁSICA - SRV. DE CONV. E

1002 - Rede de Serviços da Proteção Social Especial (08.243.1002)

Operações Especiais

Projetos

Atividades

2407 - REDE DE SERVIÇOS DA PROTEÇÃO SOCIAL ESPECIAL DE

244 - Assistência Comunitária (08.244)

0408 - Serviços Específicos de Proteção Social Básica (08.244.0408)

Operações Especiais

Projetos

Atividades

2391 - SERVIÇOS ESPECÍFICOS DE PROTEÇÃO SOCIAL BÁSICA -  
2388 - SERVIÇOS ESPECÍFICOS DE PROTEÇÃO SOCIAL BÁSICA -

1000 - Serviços Específicos de Proteção Social Especial (08.244.1000)

Operações Especiais

Projetos

Atividades

2394 - SERVIÇOS ESPECÍFICOS DE PROTEÇÃO SOCIAL ESPECIAL -  
2393 - SERVIÇOS ESPECÍFICOS DE PROTEÇÃO SOCIAL ESPECIAL -



## LEI ORÇAMENTÁRIA ANUAL ESTRUTURA ORÇAMENTÁRIA

MUNICÍPIO: GUARATINGUETA.

1001 - Rede de Proteção Social Básica (08.244.1001)

Operações Especiais

Projetos

1002 - Rede de Serviços da Proteção Social Especial (08.244.1002)

Operações Especiais

Projetos

1003 - Manutenção da Política de Assistência Social (08.244.1003)

Operações Especiais

Projetos

1004 - Gestão de Convênios da Rede Básica e Especial de Assistência Social (08.244.1004)

Operações Especiais

Projetos

Unidade Orçamentária: 02.15 - SECRETARIA MUNICIPAL DE RELAÇÕES INSTITUCIONAIS

Unidade Executora: 02.15.01 - SECRETARIA E DEPENDÊNCIAS

03 - Essencial à Justiça (03)

122 - (03.122)

0719 - Administração da Secretaria de Relações Institucionais (03.122.0719)

Operações Especiais

Projetos

EXERCÍCIO: 2016

Atividades

2405 - REDE DE SERVIÇOS DA PROTEÇÃO SOCIAL BÁSICA - IGD -

2403 - REDE DE SERVIÇOS DA PROTEÇÃO SOCIAL BÁSICA - Programa

Atividades

2414 - REDE DE SERVIÇOS DE PROTEÇÃO SOCIAL ESPECIAL -

Atividades

2419 - MANUTENÇÃO DA UNIDADE AVANÇADA DA ASSISTENCIA

2415 - MANUTENÇÃO DOS CENTROS DE REFERENCIA DE

2420 - MANUTENÇÃO DOS CONSELHOS MUNICIPAIS (CMAS / CMI / CT

Atividades

2426 - REDE DE PROTEÇÃO SOCIAL ESPECIAL - FEDERAL

2425 - REDE DE PROTEÇÃO SOCIAL ESPECIAL - ESTADUAL

2422 - REDE DE PROTEÇÃO SOCIAL BÁSICA - ESTADUAL

2421 - REDE DE PROTEÇÃO SOCIAL BÁSICA - MUNICIPAL

2424 - REDE DE PROTEÇÃO SOCIAL ESPECIAL - MUNICIPAL

Atividades

2376 - MANUT. SERVS. ADMINISTRATIVOS - SECR. REL.

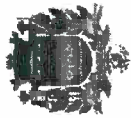

**LEI ORÇAMENTÁRIA ANUAL  
ESTRUTURA ORÇAMENTÁRIA**

**MUNICÍPIO: GUARATINGUETA.**

**EXERCÍCIO: 2016**

**Unidade Orçamentária: 02.16 - SECRETARIA MUNICIPAL DE CULTURA**

**Unidade Executora: 02.16.01 - SECRETARIA E DEPENDÊNCIAS**

13 - Cultura (13)

392 - Difusão Cultural (13.392)

0302 - Promoção de Eventos Culturais (13.392.0302)

Operações Especiais

Projetos

0306 - Gestão do Sistema Cultural do Município (13.392.0306)

Operações Especiais

Projetos

Atividades

2090 - PROMOÇÃO DE EVENTOS CULTURAIS

Atividades

2103 - MANUTENÇÃO DOS SERVIÇOS ADMINISTRATIVOS

**Unidade Orçamentária: 02.17 - SECRETARIA MUNICIPAL DE MEIO AMBIENTE**

**Unidade Executora: 02.17.01 - FUNDO MUNICIPAL DE MEIO AMBIENTE**

18 - Gestão Ambiental (18)

541 - Preservação e Conservação Ambiental (18.541)

0606 - Recursos Naturais do Meio Ambiente (18.541.0606)

Operações Especiais

Projetos

1091 - EXPANSÃO E CONSOLIDAÇÃO DE ÁREAS PROTEGIDAS DO

Atividades

2429 - ARBORIZAÇÃO URBANA E RURAL

0609 - Gestão das Políticas de Meio Ambiente (18.541.0609)

Operações Especiais

Projetos

Atividades

2439 - MANUTENÇÃO DE SERVIÇOS ADMINISTRATIVOS DO MEIO



**LEI ORÇAMENTÁRIA ANUAL  
ESTRUTURA ORÇAMENTÁRIA**

**MUNICÍPIO: GUARATINGUETA.**

**Órgão: 03 - AGÊNCIA REGUL. DO SERV. DE AGUA, ESGOTOS E RESÍDUOS GUARATINGUETA**

**EXERCÍCIO: 2016**

**Unidade Orçamentária: 03.01 - AGÊNCIA REGUL. SERV. ÁGUA, ESGOTOS E RESÍDUOS GUARATÁ**

**Unidade Executora: 03.01.01 - AGÊNCIA REGUL. SERV. ÁGUA, ESGOTOS E RESÍDUOS GUARATÁ**

04 - Administração (04)

125 - Normatização e Fiscalização (04.125)

0514 - Regulação, controle, definição de políticas e coordenação do saneamento básico a nível municipal (04.125.0514)  
Operações Especiais

Projetos

1049 - CONSTRUÇÃO E AMPLIAÇÃO

1051 - AQUISIÇÃO DE EQUIPAMENTOS

Atividades

2380 - REGULACAO E FISCALIZACAO DOS SERVICOS PUBLICOS DE

**Órgão: 04 - COMPANHIA DE DESENVOLVIMENTO DE GUARATINGUETA**

**Unidade Orçamentária: 04.01 - COMPANHIA DE DESENVOLVIMENTO DE GUARATINGUETA**

**Unidade Executora: 04.01.01 - COMPANHIA DE DESENVOLVIMENTO DE GUARATINGUETA**

04 - Administração (04)

122 - Administração Geral (04.122)

0512 - Investimentos e Custeio - CODESG (04.122.0512)

Operações Especiais

Projetos

1093 - RENOVACAO DA FROTA DE MAQUINAS E CAMINHÕES

1096 - COMPRA DE EQUIPAMENTOS E PROGRAMAS DE INFORMÁTICA

Atividades

125 - Normatização e Fiscalização (04.125)

0512 - Investimentos e Custeio - CODESG (04.125.0512)

Operações Especiais

Projetos

1094 - COMPRA DE VEICULOS LEVES PARA FISCALIZACAO

Atividades

15 - Urbanismo (15)

122 - (15.122)

0512 - Investimentos e Custeio - CODESG (15.122.0512)

Operações Especiais

Projetos

1106 - CONSTRUÇÃO DA SEDE DA CODESG

Atividades



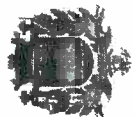

**LEI ORÇAMENTÁRIA ANUAL  
ESTRUTURA ORÇAMENTÁRIA**

**MUNICÍPIO: GUARATINGUETA.**

451 - Infra-estrutura Urbana (15.451)

0512 - Investimentos e Custeio - CODESG (15.451.0512)

Operações Especiais

Projetos

1095 - COMPRA DE EQUIPAMENTOS, CONSTRUÇÃO E TOPOGRAFIA

Atividades

452 - Serviços Urbanos (15.452)

0512 - Investimentos e Custeio - CODESG (15.452.0512)

Operações Especiais

Projetos

1092 - IMPLANTAÇÃO DE LOTEAMENTOS

Atividades

2313 - RECUPERAÇÃO E MODERNIZAÇÃO DA USINA DE ARTEFATOS

**EXERCÍCIO: 2016**

LEI ORÇAMENTÁRIA ANUAL  
RELAÇÃO DE PROGRAMAS

MUNICÍPIO: GUARATINGUETA.

R\$ 1,00

Código	Descrição	EXERCÍCIO: 2016 Valor
0001	Processo Legislativo	
0101	Atenção Básica a Saúde	10.996.000,00
0102	Saúde da Família	2.855.000,00
0103	Assistência Ambulatorial, Emergencial e Hospitalar	66.000,00
0105	Vigilância Epidemiológica e Ambiental	35.215.000,00
0106	Assistencia Farmaceutica	755.000,00
0109	Gestão do Sistema de Saúde	2.585.000,00
0201	Ensino Básico com Qualidade	42.791.000,00
0202	Creches e Pre - Escola com Qualidade	15.585.000,00
0204	Acesso a Educação Profissional	8.200.000,00
0206	Merenda Escolar	400.000,00
0207	Gestão da Rede Municipal de Ensino	6.000.000,00
0208	Curso Pre Vestibular	6.600.000,00
0209	Ensino Básico com Qualidade - FUNDEB	10.000,00
0302	Promoção de Eventos Culturais	45.000.000,00
0306	Gestão do Sistema Cutral do Municipio	165.000,00
0307	Esporte, Lazer e Qualidade de Vida	1.310.000,00
0308	Gestão da Política de Esportes e Lazer	1.507.000,00
0401	Atenção a Criança e ao Adolescente	3.385.000,00
0407	Gestão da Política de Assistência Social	500.000,00
0408	Serviços Específicos de Proteção Social Básica	3.510.000,00
0409	Fundo Social de Solidariedade	800.000,00
0501	Cidade Limpa	580.000,00
0502	Cidade Bonita	4.905.000,00
0503	Infraestrutura de Transporte e Serviços Complementares	5.300.000,00
0504	Infra Estrutura para Regularização de Loteamentos	4.775.000,00
0505	Centrai de Monitoramento por Câmeras	250.000,00
0506	Combate a Enchentes	800.000,00
0508	Serviços Funerários e Cemitérios	250.000,00
0510	Gestão da Política de Infra Estrutura	150.000,00
0511	Mercado Municipal	11.455.000,00
0512	Investimentos e Custeio - CODESG	60.000,00
0514	Regulação, controle, definição de políticas e coordenação do saneamento básico a nível municipal	0,00
0515	Fundo de Habitação de Interesse Social.	998.000,00
0516	Fundo de Habitação de Interesse Social	40.000,00
0601	Agropecuária e Agronegócios	95.000,00
0602	Saneamento Rural	2.355.000,00
0603	Produtor de Água	215.000,00
0604	Desenvolvimento do Turismo	220.000,00
0606	Recursos Naturais do Meio Ambiente	5.620.000,00
0607	Gestão das Políticas de Desenvolvimentos	230.000,00
0608	Administração das Políticas de Desenvolvimento do Turismo	2.615.000,00
0609	Gestão das Políticas de Meio Ambiente	2.529.000,00
0610	Divulgação e Promoção do Municipio	995.000,00
0701	Administração, Finanças e Planejamento	50.000,00
0703	Advocacia Municipal	10.946.000,00
0706	Ouvidoria Municipal	315.000,00
0708	Administração da Secretaria Juridica	27.000,00
0709	Administração da Secretaria de Planejamento	2.295.000,00
0710	Gestão de Políticas Administrativas	2.700.000,00
0711	Vapt - Vupt	9.550.000,00
0714	Junta do Serviço Militar	20.000,00
		35.000,00

LEI ORÇAMENTÁRIA ANUAL  
RELAÇÃO DE PROGRAMAS

MUNICÍPIO: GUARATINGUETA.

R\$ 1,00

EXERCÍCIO: 2016

0715	Administração da Assessoria de Comunicação	860.000,00
0716	Administração Superior	3.028.000,00
0717	Administração da Política de Infra Estrutura - Obras Públicas	10.480.000,00
0718	Gestão Administrativa da Assessoria Ind. e Com.	70.000,00
0719	Administração da Secretaria de Relações Institucionais	820.000,00
0801	Sinal Verde - Trânsito Racional	600.000,00
0802	Gestão do Sistema de Transporte Coletivo	55.000,00
0803	Apoio a Defesa Nacional, Segurança Pública, Combate a Sinistros e Salvamentos	780.000,00
0804	Defesa Civil	95.000,00
0805	Gestão dos Sistemas de Trânsito	2.430.000,00
0901	Contribuições a União FUNSET	15.000,00
0902	Serviço da Dívida	12.495.000,00
0903	Indenizações	248.000,00
0999	Reserva de Contingência	834.000,00
1000	Serviços Específicos de Proteção Social Especial	442.000,00
1001	Rede de Proteção Social Básica	1.263.000,00
1002	Rede de Serviços da Proteção Social Especial	518.000,00
1003	Manutenção da Política de Assistência Social	63.000,00
1004	Gestão de Convênios da Rede Básica e Especial de Assistência Social	1.968.000,00
1005	Drenagem e Pavimentação Urbana	10.506.000,00
1006	Drenagem Urbana	120.000,00
1007	Aeroporto Guaratinguetá	200.000,00

LEI ORÇAMENTÁRIA ANUAL  
RELAÇÃO DE OPERAÇÃO ESPECIAL

MUNICÍPIO: GUARATINGUETA.

R\$ 1,00

Código	Descrição	EXERCÍCIO: 2016 Valor
0004	OFÍCIOS REQUISITÓRIOS	
0005	SERVICO DA DIVIDA INTERNA - GERAL	100.000,00
0006	PRECATÓRIOS	4.465.000,00
0012	INDENIZACOES	7.930.000,00
0013	CONTRIBUICAO AO FUNSET	248.000,00
		15.000,00

LEI ORÇAMENTÁRIA ANUAL  
RELAÇÃO DE PROJETO

MUNICÍPIO: GUARATINGUETA

R\$ 1,00

Código	Descrição	EXERCÍCIO: 2016 Valor
1001	AMPLIACAO E REFORMA DE UNIDADES DE SAUDE	140.000,00
1002	CONSTRUCAO DE UNIDADES DE SAUDE	610.000,00
1003	CONSTRUÇÃO DE UNIDADE DE PRONTO ATENDIMENTO	0,00
1005	AMPLIACAO E REFORMA DE UNIDADES DO ENSINO BÁSICO	1.300.000,00
1006	CONSTRUCAO DE UNIDADES DO ENSINO BÁSICO	2.550.000,00
1007	AMPLIACAO E REFORMA DAS UNIDADES DE EDUCACAO INFANTIL	210.000,00
1008	CONSTRUCAO DE UNIDADES DE EDUCACAO INFANTIL	3.120.000,00
1028	IMPLANTACAO DE NUCLEOS DE ESPORTES	977.000,00
1029	MODERNIZACAO DA INFRA-ESTRUTURA ESPORTIVA	80.000,00
1036	CONSTRUCAO DE PRACAS, PARQUES E JARDINS	190.000,00
1038	PAVIMENTACAO DE VIAS PUBLICAS	1.610.000,00
1046	CANALIZACAO DE CORREGOS E CANAIS	290.000,00
1049	CONSTRUÇÃO E AMPLIAÇÃO	5.000,00
1051	AQUISIÇÃO DE EQUIPAMENTOS	30.000,00
1062	IMPLANTACAO E MANUTENÇÃO DE INFRA-ESTRUTURA TURISTICA NO MUNICIPIO	4.670.000,00
1072	PROJETOS DE APOIO AO PROGRAMA PROCESSO LEGISLATIVO	1.750.000,00
1073	SINALIZACAO HORIZONTAL E VERTICAL DO MUNICIPIO	400.000,00
1075	ESTUDOS E PESQUISAS P/ OPERAÇÃO E MELHORIA DO SISTEMA VIÁRIO	10.000,00
1077	MEDIDAS PREVENTIVAS E RECUPERATIVAS DE DEFESA CIVIL	35.000,00
1091	EXPANSAO E CONSOLIDACAO DE AREAS PROTEGIDAS DO MUNICIPIO - SECR.AGRICULTURA	160.000,00
1092	IMPLANTAÇÃO DE LOTEAMENTOS	0,00
1093	RENOVAÇÃO DA FROTA DE MAQUINAS E CAMINHÕES	0,00
1094	COMPRA DE VEICULOS LEVES PARA FISCALIZAÇÃO	0,00
1095	COMPRA DE EQUIPAMENTOS, CONSTRUÇÃO E TOPOGRAFIA	0,00
1096	COMPRA DE EQUIPAMENTOS E PROGRAMAS DE INFORMÁTICA	0,00
1103	CONSTITUIÇÃO OU AUMENTO DE CAPITAL DE EMPRESAS	1.000,00
1104	PROGRAMA HABITACIONAL DE INTERESSE SOCIAL	135.000,00
1105	COMPLEXO VIÁRIO MÁRIO COVAS	65.000,00
1106	CONSTRUÇÃO DA SEDE DA CODESG	0,00
1108	SANEAMENTO RURAL	215.000,00
1109	REGULARIZAÇÃO DE LOTEAMENTOS	250.000,00
1110	IMPLANTAÇÃO DO PARQUE AMBIENTAL FREI GALVÃO	20.000,00
1111	CENTRAL DE MONITORAMENTO POR CÂMERA	800.000,00
1114	DRENAGEM E PAVIMENTAÇÃO URBANA	9.206.000,00
1115	DRENAGEM E PAVIMENTAÇÃO CHACARAS AGRICOLAS JD. VALE	1.300.000,00

**LEI ORÇAMENTÁRIA ANUAL  
RELAÇÃO DE ATIVIDADE**

R\$ 1,00

**MUNICÍPIO: GUARATINGUETA.****EXERCÍCIO: 2016**

<b>Código</b>	<b>Descrição</b>	<b>Valor</b>
2001	ATENDIMENTO EM CLINICAS BASICAS NOS POSTOS DE SAUDE	1.545.000,00
2002	ATENDIMENTO BUCAL	370.000,00
2004	CONSERVACAO DAS UNIDADES DE SAUDE	30.000,00
2007	ATENDIMENTO MEDICO DOMICILIAR	66.000,00
2012	ATENDIMENTO EMERGENCIAL EM PRONTO SOCORRO	227.000,00
2014	ATENDIMENTOS MEDICO EM ESPECIALIDADES	32.388.000,00
2023	PREVENCAO, CONTROLE E ASSISTENCIA AOS PORTADORES DE DOENCAS TRANSMISSIVEIS	755.000,00
2028	AQUISICAO DE MEDICAMENTOS	2.555.000,00
2030	GERENCIAMENTO PARA CONSERVACAO, CONTROLE E SEGURANCA	30.000,00
2039	MANUTENCAO DOS SERVICOS ADMINISTRATIVOS	41.461.000,00
2041	FUNCIONAMENTO DO ENSINO BÁSICO	38.501.000,00
2042	FUNCIONAMENTO DO ENSINO BÁSICO PARA JOVENS E ADULTOS	25.000,00
2043	FUNCIONAMENTO DA EDUCACAO ESPECIAL DO ENSINO BÁSICO	7.000,00
2044	APERFEICOAMENTO DOS DOCENTES DO ENSINO BÁSICO	220.000,00
2045	CONSERVACAO DE UNIDADES DO ENSINO BÁSICO	2.440.000,00
2046	TRANSPORTE ALUNOS ENSINO FUNDAMENTAL	2.115.000,00
2047	APOIO AS ENTIDADES PRIVADAS E FILANTROPICAS DA EDUCAÇÃO ESPECIAL	835.000,00
2050	FUNCIONAMENTO DA PRE-ESCOLA	6.566.000,00
2051	FUNCIONAMENTO DAS CRECHES	7.158.000,00
2052	APERFEICOAMENTO DOS DOCENTES DA EDUCACAO INFANTIL	310.000,00
2053	CONSERVACAO DE UNIDADES DE EDUCACAO INFANTIL	15.000,00
2055	APOIO AS ENTIDADES PRIVADAS E FILANTROPICAS DE EDUCACAO INFANTIL	2.713.000,00
2064	FUNCIONAMENTO DA QUALIFICAÇÃO PROFISSIONAIS	400.000,00
2074	ADMINISTRACAO DA MERENDA ESCOLAR	390.000,00
2076	FORNECIMENTO DA MERENDA ESCOLAR PARA O ENSINO BÁSICO	5.610.000,00
2077	MANUTENCAO DOS SERVICOS ADMINISTRATIVOS	6.340.000,00
2078	MANUTENCAO DOS SERVICOS DE TRANSPORTE	200.000,00
2079	MANUTENCAO E CONSERVACAO DE BENS IMOVEIS	55.000,00
2080	PLANEJAMENTO DO SISTEMA DE EDUCACAO	15.000,00
2090	PROMOCAO DE EVENTOS CULTURAIS	165.000,00
2103	MANUTENCAO DOS SERVICOS ADMINISTRATIVOS	1.310.000,00
2109	PROMOCAO DE EVENTOS ESPORTIVOS	450.000,00
2112	MANUTENCAO DA GESTÃO DAS POLÍTICAS ESPORTIVAS	3.385.000,00
2124	MANUTENCAO DO CONSELHO DOS DIREITOS DA CRIANCA E DO ADOLESCENTE	500.000,00
2152	MANUTENCAO DOS SERVICOS ADMINISTRATIVOS	3.480.000,00
2153	MANUTENCAO DOS SERVICOS DE TRANSPORTE	25.000,00
2154	MANUTENCAO E CONSERVACAO DE BENS IMOVEIS	5.000,00
2170	MANUTENCAO DA ILUMINACAO PUBLICA	5.000.000,00
2171	CONSERVACAO DE PRACAS, PARQUES E JARDINS	90.000,00
2173	CONSERVACAO DE VIAS PUBLICAS	2.900.000,00
2176	CONSERVACAO DE ESTRADAS RURAIS	2.200.000,00
2180	LIMPEZA E CONSERVACAO DE CORREGOS E CANAIS	50.000,00
2182	ADMINISTRACAO DE CEMITERIO	150.000,00
2190	MANUTENCAO DOS SERVICOS ADMINISTRATIVOS	11.135.000,00
2191	MANUTENCAO DOS SERVICOS DE TRANSPORTE	320.000,00
2195	ASSISTENCIA TECNICA E EXTENSAO RURAL	225.000,00
2201	CONTROLE DE PRAGAS E DOENCAS NA AGRICULTURA	40.000,00
2214	FORMATACAO DE PRODUTOS TURISTICOS	950.000,00
2229	MANUTENCAO DOS SERVICOS ADMINISTRATIVOS	2.434.000,00
2234	MANUTENCAO DOS SERVICOS ADMINISTRATIVOS	9.045.000,00
2242	MANUTENCAO DO CADASTRO TRIBUTARIO DO MUNICIPIO	1.900.000,00
2257	ATIVIDADES DE APOIO AO PROGRAMA PROCESSO LEGISLATIVO	9.246.000,00

LEI ORÇAMENTÁRIA ANUAL  
RELAÇÃO DE ATIVIDADE

R\$ 1,00

MUNICÍPIO: GUARATINGUETA.		EXERCÍCIO: 2016
2264	CUSTAS JUDICIAIS	175.000,00
2265	FISCALIZACAO DO SISTEMA VIARIO DO MUNICIPIO	165.000,00
2266	MANUTENCAO DE SEMAFAROS	15.000,00
2268	COLABORACAO PARA O CUSTEIO E INVESTIMENTO DO CORPO DE BOMBEIROS	0,00
2275	SOCORRO E ASSITENCIA EM EMERGENCIAS	30.000,00
2276	MANUTENCAO DOS SERVICOS ADMINISTRATIVOS	2.285.000,00
2277	MANUTENCAO DOS SERVICOS DE TRANSPORTE	145.000,00
2283	ADMINISTRACAO DO MERCADO MUNICIPAL	60.000,00
2291	MANUTENCOES EM GERAL	4.885.000,00
2292	ESTUDOS E PESQUISAS P/ OPERAÇÃO E MELHORIA DO SITEMA DE TRANSPORTE COLETIVO	50.000,00
2292	ESTUDOS E PESQUISAS P/ OPERAÇÃO E MELHORIA DO SITEMA DE TRANSPORTE COLETIVO	5.000,00
2293	FISCALIZAÇÃO DO SISTEMA DE TRANSPORTE COLETIVO	10.000,00
2294	COORDENADORIA DA EDUCACAO PARA O TRANSITO	95.000,00
2301	REFORMAS, AMPLIAÇÃO E MANUTENÇÃO DE PRÓPRIOS	30.000,00
2304	MANUTENÇÃO DOS SERVIÇOS ADMINISTRATIVOS	2.440.000,00
2309	MANUTENCAO DOS SERVICOS ADMINISTRATIVOS DA SECRET. AGRICULTURA	175.000,00
2311	MANUTENCAO DOS SERVICOS DE TRANSPORTES DA SECR.DE AGRICULTURA	0,00
2313	RECUPERAÇÃO E MODERNIZAÇÃO DA USINA DE ARTEFATOS	9.840.000,00
2314	MANUTENCAO SERV.ADMINISTRATIVOS DA SECR.DE OBRAS PÚBLICAS	640.000,00
2315	SERVICOS DE TRANSPORTES-SECR. DE OBRAS PÚBLICAS	2.290.000,00
2319	MANUTENCAO DOS SERVICOS ADMINISTRATIVOS - SEC. DA JUSTICA E CIDADANIA	5.000,00
2321	MANUTENCAO E CONSERVACAO DE BENS IMOVEIS - SEC. DA JUSTICA E CIDADANIA	2.695.000,00
2324	MANUTENCAO DOS SERVICOS ADMINISTRATIVOS	5.000,00
2326	MANUTENCAO E CONSERVACAO DE BENS IMOVEIS	140.000,00
2329	FUNDO ESPECIAL DE DESPESAS	9.525.000,00
2337	MANUTENCAO DOS SERVICOS ADMINISTRATIVOS	25.000,00
2338	MANUTENCAO DOS SERVICOS DE TRANSPORTE	20.000,00
2345	ATENDIMENTO AO PUBLICO	35.000,00
2348	GESTAO DO SISTEMA ADMINISTRATIVO	27.000,00
2349	MANUTENCAO DOS SERVICOS ADMINISTRATIVOS	500.000,00
2354	MANUTENCAO DOS SERVIÇOS ADMINISTRATIVOS	2.945.000,00
2359	MANUTENCAO DOS SERVICOS ADMINISTRATIVOS	83.000,00
2360	MANUTENCAO DOS SERVICOS DE TRANSPORTE	580.000,00
2368	MANUTENCAO DOS SERVICOS ADMINISTRATIVOS	70.000,00
2374	MANUTENCAO DOS SERVICOS ADMINISTRATIVOS	820.000,00
2376	MANUT. SERVS. ADMINISTRATIVOS - SECR. REL. INSTITUCIONAIS	963.000,00
2380	REGULAÇÃO E FISCALIZAÇÃO DOS SERVIÇOS PUBLICOS DE SANEAMENTO BASICO	1.330.000,00
2382	MANUTENÇÃO DOS SERVIÇOS DE TRANSPORTE	80.000,00
2388	SERVIÇOS ESPECÍFICOS DE PROTEÇÃO SOCIAL BÁSICA - Programa de Alimentação	720.000,00
2391	SERVIÇOS ESPECÍFICOS DE PROTEÇÃO SOCIAL BÁSICA - Programa Renda Mínima	60.000,00
2393	SERVIÇOS ESPECÍFICOS DE PROTEÇÃO SOCIAL ESPECIAL - Atendimentos Emergenciais/Eventu:	382.000,00
2394	SERVIÇOS ESPECÍFICOS DE PROTEÇÃO SOCIAL ESPECIAL - Atendimento Habitacional	6.000,00
2400	REDE DE PROTEÇÃO SOCIAL BÁSICA - BPC ( Escola, Idoso, PCD )	451.350,00
2403	REDE DE SERVIÇOS DA PROTEÇÃO SOCIAL BÁSICA - Programa de Atenção Integral a família -	457.650,00
2404	REDE DE PROTEÇÃO SOCIAL BÁSICA - SRV. DE CONV. E FORTAL. DE VINCULOS	348.000,00
2405	REDE DE SERVIÇOS DA PROTEÇÃO SOCIAL BÁSICA - IGD - Gestão Descentralizada (BF)	60.000,00
2407	REDE DE SERVIÇOS DA PROTEÇÃO SOCIAL ESPECIAL DE MEDIA COMPL. LA	458.000,00
2414	REDE DE SERVIÇOS DE PROTEÇÃO SOCIAL ESPECIAL - PAEFI/CREAS	47.000,00
2415	MANUTENÇÃO DOS CENTROS DE REFERÊNCIA DE ASSISTÊNCIA SOCIAL - CRAS	5.000,00
2419	MANUTENÇÃO DA UNIDADE AVANÇADA DA ASSISTENCIA SOCIAL	11.000,00
2420	MANUTENÇÃO DOS CONSELHOS MUNICIPAIS (CMAS / CMI / CT / CMDCA / CMDPcD / COMA)	134.000,00
2421	REDE DE PROTEÇÃO SOCIAL BÁSICA - MUNICIPAL	307.000,00
2422	REDE DE PROTEÇÃO SOCIAL BÁSICA. - ESTADUAL	740.000,00
2424	REDE DE PROTEÇÃO SOCIAL ESPECIAL - MUNICIPAL	

LEI ORÇAMENTÁRIA ANUAL  
RELAÇÃO DE ATIVIDADE

MUNICÍPIO: GUARATINGUETA.		R\$ 1,00
		EXERCÍCIO: 2016
2425	REDE DE PROTEÇÃO SOCIAL ESPECIAL - ESTADUAL	
2426	REDE DE PROTEÇÃO SOCIAL ESPECIAL - FEDERAL	260.000,00
2429	ARBORIZAÇÃO URBANA E RURAL	527.000,00
2430	PRODUTOR DE ÁGUA	70.000,00
2431	PROJETO EQUOTERAPIA	220.000,00
2433	GERENCIAMENTO DE RESÍDUOS DA CONSTRUÇÃO CÍVIL	160.000,00
2435	FORNECIMENTO MERENDA ESCOLAR ENSINO MÉDIO	20.000,00
2436	DESPESA C/ PUBLICIDADE INSTITUCIONAL	0,00
2437	DESPESA C/ PUBLICIDADE DE UTILIDADE PÚBLICA	267.500,00
2438	MANUTENÇÃO DA DRENAGEM URBANA	92.500,00
2439	MANUTENÇÃO DE SERVIÇOS ADMINISTRATIVOS DO MEIO AMBIENTE	120.000,00
2440	DIVULGA GUARATINGUETÁ	995.000,00
2441	FUNDO ESPECIAL DO BOMBEIRO	50.000,00
2442	MANUTENÇÃO DO AEROPORTO DE GUARATINGUETÁ	780.000,00
2443	SERVIÇO DE ASSINTÊNCIA MÉDICA DE URGÊNCIA	200.000,00
2444	CONSERVAÇÃO DE CRECHES	2.600.000,00
		700.000,00





LEI ORÇAMENTÁRIA ANUAL  
RELAÇÃO DE RESERVA DE CONTIGÊNCIA

MUNICÍPIO: GUARATINGUETA.

R\$ 1,00

Código	Descrição	EXERCÍCIO: 2016
9001	RESERVA DE CONTIGÊNCIA	Valor
		834.000,00

LEI ORÇAMENTÁRIA ANUAL  
QUADRO DE EVOLUÇÃO DA RECEITA

MUNICÍPIO: GUARATINGUETA		EXERCÍCIO: 2016					
Especificação	Realizado			Previsto		Projetado	
	2012	2013	2014	2015	2016	2017	2018
<b>Receitas Correntes</b>							
Receitas Tributárias	38.726.257,10	44.104.388,92	44.313.618,41	48.600.000,00	51.250.000,00	51.250.000,00	51.250.000,00
Receita de Contribuições	3.349.071,59	3.557.257,17	3.579.072,02	3.900.000,00	5.000.000,00	5.000.000,00	5.000.000,00
Receita Patrimonial	934.490,96	1.315.508,43	2.889.338,11	1.620.000,00	1.700.000,00	1.700.000,00	1.700.000,00
Receita de Serviços	787.718,46	0,00	0,00	0,00	0,00	0,00	0,00
Transferência Correntes	176.006.844,44	186.462.230,39	195.736.859,02	222.220.000,00	232.650.000,00	234.160.000,00	234.160.000,00
Outras Receitas Correntes	19.501.936,09	11.635.494,85	13.768.992,42	13.950.000,00	13.660.000,00	14.007.000,00	14.007.000,00
	239.306.318,64	247.074.879,76	260.287.879,98	290.290.000,00	304.260.000,00	306.117.000,00	306.117.000,00
<b>Receitas de Capital</b>							
Operações de Crédito	547.680,86	1.680.206,47	1.143.304,30	17.800.000,00	15.800.000,00	15.800.000,00	15.800.000,00
Alienação de Bens	0,00	0,00	0,00	200.000,00	200.000,00	200.000,00	200.000,00
Transferências de Capital	2.539.375,98	4.077.750,28	3.223.480,25	20.870.000,00	12.562.000,00	14.613.000,00	14.613.000,00
Outras Receitas de Capital	0,00	0,00	32.053,00	0,00	0,00	0,00	0,00
	3.087.056,84	5.757.956,75	4.398.837,55	38.870.000,00	28.562.000,00	30.613.000,00	30.613.000,00
<b>Deduções de Receitas</b>							
FUNDEB	(20.175.045,37)	(20.528.191,61)	(21.163.331,47)	(24.922.000,00)	(26.322.000,00)	(26.322.000,00)	(26.322.000,00)
	(20.175.045,37)	(20.528.191,61)	(21.163.331,47)	(24.922.000,00)	(26.322.000,00)	(26.322.000,00)	(26.322.000,00)
<b>TOTAL GERAL:</b>	<b>222.218.330,11</b>	<b>232.304.644,90</b>	<b>243.523.386,06</b>	<b>304.238.000,00</b>	<b>306.500.000,00</b>	<b>310.408.000,00</b>	<b>310.408.000,00</b>

LEI ORÇAMENTÁRIA ANUAL  
QUADRO DE EVOLUÇÃO DA DESPESA

MUNICÍPIO: GUARATINGUETA	Especificação	EXERCÍCIO: 2016				
		Realizado		Fixado		
		2012	2013	2014	2015	2016
<b>DESPESAS CORRENTES</b>						
	PESSOAL E ENCARGOS SOCIAIS	87.484.074,74	108.959.217,27	114.422.352,00	120.143.469,60	133.313.000,00
	JUROS E ENCARGOS DA DÍVIDA	15.879,15	59.372,88	672,12	60.000,00	60.000,00
	OUTRAS DESPESAS CORRENTES	84.749.665,04	86.632.351,13	96.214.272,26	134.794.530,40	125.490.000,00
		172.249.618,93	195.650.941,28	210.637.296,38	254.998.000,00	258.863.000,00
<b>DESPESAS DE CAPITAL</b>						
	INVESTIMENTOS	37.206.903,97	18.069.927,57	19.455.354,90	42.942.000,00	42.397.000,00
	INVERSÕES FINANCEIRAS	0,00	0,00	0,00	1.000,00	1.000,00
	AMORTIZAÇÃO / REFINANCIAMENTO DA	3.711.333,88	9.821.734,80	12.788.986,32	5.500.000,00	4.405.000,00
		40.918.237,85	27.891.662,37	32.244.341,22	48.443.000,00	46.803.000,00
<b>RESERVA DE CONTINGÊNCIA</b>						
	RESERVA DE CONTINGÊNCIA	225.000,00	2.882.500,00	0,00	797.000,00	834.000,00
		225.000,00	2.882.500,00	0,00	797.000,00	834.000,00
<b>TOTAL GERAL:</b>		<b>213.392.856,78</b>	<b>226.425.103,65</b>	<b>242.881.637,60</b>	<b>304.238.000,00</b>	<b>306.500.000,00</b>



## LEI ORÇAMENTÁRIA ANUAL

## DEMONSTRAÇÃO DA RECEITA POR FONTE E DESPESA POR FUNÇÃO DE GOVERNO

MUNICÍPIO: GUARATINGUETA.

EXERCÍCIO: 2016

Receitas		Despesas	
<b>Receitas Correntes</b>	<b>304.260.000,00</b>	Administração	41.294.000,00
Receitas Tributárias	51.250.000,00	Agricultura	485.000,00
Receita de Contribuições	5.000.000,00	Assistência Social	9.644.000,00
Receita Patrimonial	1.700.000,00	Comércio e Serviços	8.199.000,00
Transferência Correntes	232.650.000,00	Cultura	1.475.000,00
Outras Receitas Correntes	13.660.000,00	Defesa Nacional	35.000,00
<b>Receitas de Capital</b>	<b>28.562.000,00</b>	Desporto e Lazer	4.892.000,00
Operações de Crédito	15.800.000,00	Educação	81.795.000,00
Alienação de Bens	200.000,00	Encargos especiais	12.743.000,00
Transferências de Capital	12.562.000,00	Essencial à Justiça	3.430.000,00
<b>Deduções de Receitas</b>	<b>( 26.322.000,00 )</b>	Gestão Ambiental	1.530.000,00
FUNDEB	( 26.322.000,00 )	Habitação	135.000,00
		Legislativa	10.996.000,00
		Reserva de Contingência	834.000,00
		Saneamento	250.000,00
		Saúde	84.267.000,00
		Segurança Pública	4.105.000,00
		Transporte	2.255.000,00
		Urbanismo	38.136.000,00
<b>Total</b>	<b>306.500.000,00</b>	<b>Total</b>	<b>306.500.000,00</b>



**LEI ORÇAMENTÁRIA ANUAL - ANEXO 1**  
**DEMONSTRAÇÃO DA RECEITA E DESPESA SEGUNDO AS CATEGORIAS ECONÔMICAS**

**MUNICÍPIO: GUARATINGUETA.**

MUNICÍPIO: GUARATINGUETA.		EXERCÍCIO: 2016	
	Receitas	Despesas	
<b>Receitas Correntes</b>		<b>Despesas Correntes</b>	
Receitas Tributárias	51.250.000,00	PESSOAL E ENCARGOS SOCIAIS	141.632.000,00
Receita de Contribuições	5.000.000,00	JUROS E ENCARGOS DA DÍVIDA	60.000,00
Receita Patrimonial	1.700.000,00	OUTRAS DESPESAS CORRENTES	117.141.000,00
Transferência Correntes	232.650.000,00		258.833.000,00
Outras Receitas Correntes	13.660.000,00		
Dedução da Receita Corrente	304.260.000,00		
FUNDEB	-26.322.000,00		
<b>Total</b>	<b>277.938.000,00</b>	<b>Superávit Corrente</b>	<b>19.105.000,00</b>
		<b>Total</b>	<b>277.938.000,00</b>
<b>Receitas de Capital</b>		<b>Despesas de Capital</b>	
Operações de Crédito	15.800.000,00	INVESTIMENTOS	42.427.000,00
Alienação de Bens	200.000,00	INVERSÕES FINANCEIRAS	1.000,00
Transferências de Capital	12.562.000,00	AMORTIZAÇÃO / REFINANCIAMENTO DA DÍVIDA	4.405.000,00
		<b>Reserva de Contingência</b>	<b>46.833.000,00</b>
<b>Déficit de Capital</b>	<b>19.105.000,00</b>	RESERVA DE CONTINGÊNCIA	834.000,00
<b>Total</b>	<b>47.667.000,00</b>	<b>Total</b>	<b>834.000,00</b>
			<b>47.667.000,00</b>

Resumo	
Receitas	Despesas
Receitas e Despesas Correntes	277.938.000,00
Receitas e Despesas de Capital	258.833.000,00
Reserva Orçamentária do RPPS	28.562.000,00
Reserva de Contingência	46.833.000,00
<b>Total</b>	<b>0,00</b>
	<b>834.000,00</b>
	<b>306.500.000,00</b>
	<b>306.500.000,00</b>



## LEI ORÇAMENTÁRIA ANUAL QUADRO DA LEGISLAÇÃO DA RECEITA

MUNICÍPIO: GUARATINGUETA.

EXERCÍCIO: 2016

Conta	Descrição	Esfera do Governo	Lei
1.1.1.2.02.01.00	Imposto Predial	Municipal	Código Tributário Municipal e Alterações
1.1.1.2.02.02.00	Imposto Territorial	Municipal	Código Tributário Municipal e Alterações
1.1.1.2.04.31.00	Imposto de Renda Retido nas Fontes s/ os Rendimentos do Trabalho	Municipal	Legislação Especifica
1.1.1.2.04.34.00	Retido nas Fontes - Outros Rendimentos	Municipal	Legislação Especifica
1.1.1.2.08.00.00	Imp s/ a Trasmissão "Inter Vivos" de Bens Imóveis e Direitos Reais s/ Imóveis	Municipal	Código Tributário Municipal e Alterações
1.1.1.3.05.00.00	Imposto sobre Serviços de Qualquer Natureza	Municipal	Código Tributário Municipal e Alterações
1.1.2.1.17.00.00	Taxa de Fiscalização Sanitária	Municipal	Código Tributário Municipal e Alterações
1.1.2.1.25.00.00	Taxa de Licença p/ Func. Estabelecimento Comercias, Indus. e Prest. de Serviços	Municipal	Código Tributário Municipal e Alterações
1.1.2.1.26.00.00	Taxa de Publicidade Comercial	Municipal	Código Tributário Municipal e Alterações
1.1.2.1.28.00.00	Taxa de Funcionamento de Estabelecimentos em Horário Especial	Municipal	Código Tributário Municipal e Alterações
1.1.2.1.29.00.00	Taxa de Licença para Execução de Obras	Municipal	Código Tributário Municipal e Alterações
1.1.2.1.31.01.00	Taxa de Comercio Ambulante	Municipal	Código Tributário Municipal e Alterações
1.1.2.1.99.01.00	Exec. Arruam. Loteamento Terr. Partic.	Municipal	Código Tributário Municipal e Alterações
1.1.2.1.99.02.00	Ocup. Areas Vias e Log. Publico	Municipal	Código Tributário Municipal e Alterações
1.1.2.1.99.03.00	ARSAEG - Taxa de Reg. e Fisc. de Serviços Publicos Delegados	Municipal	Código Tributário Municipal e Alterações
1.1.2.1.99.04.00	Taxa de Bombeiros	Municipal	Legislação Especifica
1.1.2.2.12.00.00	Emolumentos e Custas Processuais Administrativas	Municipal	Código Tributário Municipal e Alterações
1.1.2.2.21.00.00	Taxas de Serviços Cadastrais	Municipal	Código Tributário Municipal e Alterações
1.2.2.0.29.00.00	Contribuição para o Custeio do Serviço de Iluminação Pública	Municipal	Código Tributário Municipal e Alterações
1.3.1.1.01.00.00	Aluguéis de Imóveis Urbanos	Municipal	Legislação Especifica
1.3.1.1.99.00.00	Outras Receitas de Aluguéis	Municipal	Legislação Especifica
1.3.2.5.01.02.00	Receita de remuneração de depósitos bancários de recursos vinculados - FUNDEB	Municipal	Legislação Especifica
1.3.2.5.01.03.01	Rend. S/A Aplic. Alta Complexidade	Municipal	Art. 158, Inciso II da CF
1.3.2.5.01.03.02	Rend. S/Aplic. SUS	Municipal	Legislação Especifica
1.3.2.5.01.03.03	Rend. S/Aplic. Ações Estrategicas	Municipal	Legislação Especifica
1.3.2.5.01.05.01	Rend. S/Aplic. Salario Educaçao	Municipal	Legislação Especifica
1.3.2.5.01.05.02	Rend. S/ Apic. Ensino Fundamental	Municipal	Legislação Especifica
1.3.2.5.01.05.03	Rend. S/Aplic. - PNATE	Municipal	Legislação Especifica
1.3.2.5.01.05.04	Rend. S/Aplic. Recursos EJA	Municipal	Legislação Especifica
1.3.2.5.01.05.05	Rend. S/Aplic. Ensino Medio	Municipal	Legislação Especifica
1.3.2.5.01.99.01	Rendimentos sobre Aplicação - CIP	Municipal	Legislação Especifica

LEI ORÇAMENTÁRIA ANUAL  
QUADRO DA LEGISLAÇÃO DA RECEITA

MUNICÍPIO: GUARATINGUETA.		EXERCÍCIO: 2016	
Conta	Descrição	Esfera do Governo	Lei
1.3.2.5.01.99.02	Rendimentos S/Aplicação Royalties	Municipal	Legislação Especifica
1.3.2.5.01.99.03	Rendimentos S/Aplicação CIDE	Municipal	Legislação Especifica
1.3.2.5.02.99.00	Remuneração de outros depósitos de recursos não vinculados	Municipal	Legislação Especifica
1.7.2.1.01.02.00	Cota-Parte do Fundo de Participação dos Municípios	Federal	Legislação Federal
1.7.2.1.01.05.00	Cota-Parte do Imposto sobre a Propriedade Territorial Rural	Federal	Legislação Federal
1.7.2.1.22.20.00	Cota-Parte da Compensação Financeira de Recursos Minerais - CFEM	Federal	Legislação Federal
1.7.2.1.22.30.00	Cota-Parte Royalties - Compensação Financeira pela Produção de Petróleo - Lei Nº 7.990/89	Federal	Legislação Federal
1.7.2.1.22.70.00	Cota-Parte do Fundo Especial do Petróleo - FEP	Federal	Legislação Federal
1.7.2.1.33.01.00	FNS - PAB FIXO	Federal	Legislação Federal
1.7.2.1.33.02.00	FNS - Piso Fixo de Vigilância em Saúde	Federal	Legislação Federal
1.7.2.1.33.03.00	FNS - Gestão Plena	Federal	Legislação Federal
1.7.2.1.33.04.00	FNS - PROG. AGENT. COMUM. SAÚDE	Federal	Legislação Federal
1.7.2.1.33.05.00	FNS - VIGILANCIA SANITARIA	Federal	Legislação Federal
1.7.2.1.33.07.00	FNS - CEO	Federal	Legislação Federal
1.7.2.1.33.08.00	FNS - AÇÕES ESTRATEGICAS	Federal	Legislação Federal
1.7.2.1.33.09.00	FNS - INCENTIVO ADICIONAL SAUDE BUCAL	Federal	Legislação Federal
1.7.2.1.33.10.00	FNS - HIV - AIDS OUTRAS DSTS	Federal	Legislação Federal
1.7.2.1.33.11.00	FNS - PROG. SAUDE BUCAL	Federal	Legislação Especifica
1.7.2.1.33.12.00	FNS - MAC VC MS	Federal	Legislação Especifica
1.7.2.1.33.13.00	FNS - AFB - ASSINTENCIA FARMACEUTICA BASICA	Federal	Legislação Especifica
1.7.2.1.33.14.00	FNS - GUARATINGUETA - FNS	Federal	Legislação Especifica
1.7.2.1.33.15.00	INCENTIVO A FORMAÇÃO DOS AGENTES COM. DE SAUDE	Federal	Legislação Especifica
1.7.2.1.33.16.00	FNS - PMAQ - Prog. Melhoría do Acesso e da Qualidade	Federal	Legislação Especifica
1.7.2.1.33.17.00	FNS - SERVIÇO DE ATENDIMENTO MOVEL AS URG. SAMU 192 ( MAC )	Federal	Legislação Especifica
1.7.2.1.33.18.00	TETO MUNICIPAL REDE CEGONHA ( FNS )	Federal	Legislação Especifica
1.7.2.1.33.19.00	TETO MUNICIPAL REDE BRASIL SEM MISERIA ( DSOR-SM)	Federal	Legislação Especifica
1.7.2.1.33.20.00	FNS - REDE VIVER SEM LIMITES - RDEF - CEO	Federal	Legislação Especifica
1.7.2.1.33.21.00	REDE DE PREV. CANCER DE COLO DE MAMA (RCARCAN)	Federal	Legislação Especifica
1.7.2.1.33.22.00	TETO MUNICIPAL REDE SAUDE MENTAL (RSME)	Federal	Legislação Especifica
1.7.2.1.33.23.00	FAECS/A CONS. MED/OUTROS PROFISSIONAIS NIVEL SUPERIOR	Federal	Legislação Especifica
1.7.2.1.33.24.00	Programa Saude da Família	Federal	Legislação Especifica

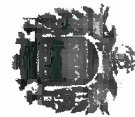
LEI ORÇAMENTÁRIA ANUAL  
QUADRO DA LEGISLAÇÃO DA RECEITA

MUNICÍPIO: GUARATINGUETA.

EXERCÍCIO: 2016

Conta	Descrição	Esfera do Governo	Lei
1.7.2.1.33.25.00	Incentivos Pontuais para Ações de Serviço da Saúde	Federal	Legislação Específica
1.7.2.1.33.26.00	FNS - FAEC S/A Tratamento de Doenças do Aparelho da Visão	Federal	Legislação Específica
1.7.2.1.33.27.00	FNS - FAEC AIH Tratamentos Odontológicos	Federal	Legislação Específica
1.7.2.1.33.28.00	Teto Municipal Limite Contorle do Cancer	Federal	Legislação Específica
1.7.2.1.33.29.00	Ações Contingenciais de Vigilância em Saúde	Federal	Legislação Específica
1.7.2.1.33.30.00	FAEC SIA - Tratamento em Oncologia ( RCA-RCAN)	Federal	Legislação Específica
1.7.2.1.33.31.00	FAEC SIA - Mamografia para Rastreamento (RCA-RCAN)	Federal	Legislação Específica
1.7.2.1.33.32.00	FAEC SIA - Nefrologia	Federal	Legislação Específica
1.7.2.1.34.01.00	PFCM - Piso Fixo de Média Complexidade	Federal	Legislação Específica
1.7.2.1.34.02.00	PACI - Piso de Alta Complexidade	Federal	Legislação Específica
1.7.2.1.34.03.00	IGDBF - Índice de Gestão Descentralizada Bolsa Família	Federal	Legislação Específica
1.7.2.1.34.04.00	PTMC - Piso de Transição de Média Complexidade	Federal	Legislação Específica
1.7.2.1.34.05.00	Programa Atenção Integral a Família - PAIF	Federal	Legislação Específica
1.7.2.1.35.01.00	Transferências do Salário-Educação	Federal	Legislação Específica
1.7.2.1.35.02.00	Transferências Diretas do FNDE Referentes ao Programa Dinheiro Direto na Escola - PDDE	Federal	Legislação Específica
1.7.2.1.35.03.00	Transferências Diretas do FNDE Referentes ao Programa Nacional de Alimentação Escolar - PNAE	Federal	Legislação Específica
1.7.2.1.35.04.00	Transferências Diretas do FNDE referentes ao Programa Nacional de Apoio ao Transporte do Escolar	Federal	Legislação Específica
1.7.2.1.35.99.00	Outras Transferências Diretas do Fundo Nacional de Desenvolvimento da Educação - FNDE	Federal	Legislação Específica
1.7.2.1.36.00.00	Transferência Financeira do Icms - Desoneração - L.C. Nº 87/96	Federal	Lei Complementar Federal 87/96
1.7.2.1.99.01.00	Cota Parte Comp. Financ. Esforço Export. - CEX	Federal	Legislação Específica
1.7.2.1.99.03.00	PROGRAMA TD - PRÓ JOVEM	Federal	Legislação Específica
1.7.2.2.01.01.00	Cota-Parte do ICMS	Estadual	Legislação Específica
1.7.2.2.01.02.00	Cota-Parte do IPVA	Estadual	Art. 158, Inciso II da CF
1.7.2.2.01.04.00	Cota-Parte do IPI sobre Exportação	Estadual	Art. 159, paragrafo 3 da CF
1.7.2.2.01.13.00	Cota-Parte da Contribuição de Intervenção no Domínio Econômico	Estadual	Legislação Específica
1.7.2.4.01.00.00	Transferência de Recursos do Fundo de Manut.e Desenv.da Educação Básica e de Valor.dos	Federal	Legislação Específica
1.7.3.0.02.00.00	PMG - SEBRAE/SP	Municipal	Legislação Específica
1.7.3.0.03.00.00	FMMA - FUNDO MUNICIPAL MEIO AMBIENTE	Municipal	Legislação Específica
1.7.5.0.01.00.00	FUNDO MUNICIPAL DA CRIANÇA E DO ADOLESCENTE	Municipal	Legislação Específica
1.7.6.1.01.00.00	Transferências de Convênios da União para o Sistema Único de Saúde - SUS	Federal	Legislação Específica
1.7.6.1.03.01.00	CREAS - FEDERAL	Federal	Legislação Específica



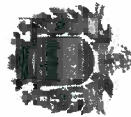

## LEI ORÇAMENTÁRIA ANUAL QUADRO DA LEGISLAÇÃO DA RECEITA

MUNICÍPIO: GUARATINGUETA		EXERCÍCIO: 2016	
Conta	Descrição	Esfera do Governo	Lei
1.7.6.1.03.02.00	FMAS - GUARATINGUETA	Federal	Legislação Específica
1.7.6.1.03.03.00	FMAS - PRÓ - JOVEM	Federal	Legislação Específica
1.7.6.1.03.04.00	FMAS - GUARATINGUETA PFMC 3	Federal	Legislação Específica
1.7.6.1.99.01.00	FMAS - BPC ESCOLA	Federal	Legislação Específica
1.7.6.1.99.02.00	FMAS - IGD - SUAS	Federal	Legislação Específica
1.7.6.2.02.01.00	TRANSPORTE ESCOLAR - ENSINO FUNDAMENTAL	Estadual	Legislação Específica
1.7.6.2.02.02.00	TRANSPORTE ESCOLAR - ENSINO MEDIO	Estadual	Legislação Específica
1.7.6.2.02.03.00	FEHIDRO/SEMENTE DO AMANHÁ	Estadual	Legislação Específica
1.7.6.2.99.01.00	CONVENIO PRODUTOR DE ÁGUA	Estadual	Legislação Específica
1.7.6.2.99.02.00	PROGRAMA DE PROTEÇÃO BÁSICA	Estadual	Legislação Específica
1.7.6.2.99.03.00	PROGRAMA DE PROTEÇÃO ESPECIAL	Estadual	Legislação Específica
1.7.6.2.99.04.00	CONVENIO PROJETO GURI	Estadual	Legislação Específica
1.7.6.2.99.05.00	CONVENIO CONTROLE DE GLICEMIA	Estadual	Legislação Específica
1.7.6.2.99.06.00	CONVENIO SEIAA	Estadual	Legislação Específica
1.9.1.1.35.00.00	Multa e Juros de Mora da Taxa de Fiscalização e Vigilância Sanitária	Municipal	Código Tributário Municipal e Alterações
1.9.1.1.38.00.00	Multas e Juros do Imp.s/ a Propriedade Territ.Urbana - IPTU	Municipal	Código Tributário Municipal e Alterações
1.9.1.1.40.00.00	Multas e Juros do Imp.s/ Serviços - ISS	Municipal	Código Tributário Municipal e Alterações
1.9.1.1.99.01.00	Multa E Juros de Mora de Outros Tributos	Municipal	Código Tributário Municipal e Alterações
1.9.1.3.11.00.00	Multa e Juros da Div.Ativa do Imp.s/Prop.Territ.Urbana - IPTU	Municipal	Código Tributário Municipal e Alterações
1.9.1.3.13.00.00	Multa e Juros da Div.Ativa do Imp.s/ Serviços - ISS	Municipal	Código Tributário Municipal e Alterações
1.9.1.3.35.00.00	Multa e Juros da Div.Ativa da Taxa de Fiscalização e Vigilância Sanitária	Municipal	Código Tributário Municipal e Alterações
1.9.1.3.99.00.00	Multa e Juros da Dívida Ativa de Outros Tributos	Municipal	Código Tributário Municipal e Alterações
1.9.1.9.15.00.00	Multas Previstas na Legislação de Trânsito	Municipal	Código Brasileiro de Transito
1.9.1.9.28.00.00	Multas decorrentes da operação do transporte rodoviário de passageiros e cargas	Municipal	Legislação Específica
1.9.2.2.99.01.00	Restituições	Municipal	Legislação Específica
1.9.3.1.11.01.00	Receita de Dívida Ativa de IPU	Municipal	Código Tributário Municipal e Alterações
1.9.3.1.11.02.00	Receita de Dívida Ativa de ITU	Municipal	Código Tributário Municipal e Alterações
1.9.3.1.12.00.00	Receita da Div.Ativa do Imposto s/ a Transferência de Bens Imóveis - ITBI	Municipal	Código Tributário Municipal e Alterações
1.9.3.1.13.00.00	Receita da Div.Ativa do Imposto s/ Serviços - ISS	Municipal	Código Tributário Municipal e Alterações
1.9.3.1.35.00.00	Receita da Div.Ativa da Taxa de Fiscalização e Vigilância Sanitária	Municipal	Código Tributário Municipal e Alterações
1.9.3.1.99.01.00	Receita da Dívida Ativa de Outros Tributos - Principal	Municipal	Código Tributário Municipal e Alterações

LEI ORÇAMENTÁRIA ANUAL  
QUADRO DA LEGISLAÇÃO DA RECEITA

MUNICÍPIO: GUARATINGUETA.

Conta	Descrição	Esfera do Governo	Lei
1.9.3.2.99.01.00	Receita da Dívida Ativa Não-Tributária de Outras Receitas - Principal	Municipal	Código Tributário Municipal e Alterações
1.9.9.0.02.02.00	Receita de Onus de Sucunbência	Municipal	Código Tributário Municipal e Alterações
1.9.9.0.99.99.01	Receitas Eventuais	Municipal	Legislação Específica
1.9.9.0.99.99.02	Receita de Mercados e Feiras	Municipal	Legislação Específica
1.9.9.0.99.99.03	Receitas de Cemiterios	Municipal	Legislação Específica
1.9.9.0.99.99.04	Receitas do FUNCOB	Municipal	Legislação Específica
2.1.1.4.99.01.00	Operação de Crédito Pró-Transporte Jardim do Vale II	Municipal	Legislação Específica
2.1.1.4.99.02.00	Operação de Crédito para Projeto Santa Luzia	Municipal	Legislação Específica
2.1.1.4.99.03.00	Operação de Crédito para Projeto São Manoel	Municipal	Legislação Específica
2.2.1.9.00.00.00	Alienação de Outros Bens Móveis	Municipal	Legislação Específica
2.2.2.9.00.00.00	Alienação de Outros Bens Imóveis	Municipal	Código Tributário Municipal e Alterações
2.4.7.1.99.01.00	Convenio de Reforma da Unidade de Saúde	Municipal	Código Tributário Municipal e Alterações
2.4.7.1.99.02.00	Convenio Saneamento Rural	Federal	Legislação Específica
2.4.7.1.99.03.00	Convenio Central de Monitoramento	Federal	Legislação Específica
2.4.7.1.99.04.00	Convenio AGEVAP - Saneamento Ambiental	Federal	Legislação Específica
2.4.7.1.99.05.00	Convenio FNDE Pró Infancia	Federal	Legislação Específica
2.4.7.1.99.06.00	Convenio Drenagem e Pavimentação Vila Bela	Federal	Legislação Específica
2.4.7.1.99.07.00	Convenio de Recapitamento Ruas do Centro	Federal	Legislação Específica
2.4.7.2.99.01.00	Convenio Acesso Infra Estrutura AGC	Federal	Legislação Específica
2.4.7.2.99.02.00	Convenio DADE	Estadual	Legislação Específica
9.5.1.7.21.01.02	Dedução da Receita para Formação do FUNDEB - FPM	Estadual	Legislação Específica
9.5.1.7.21.01.05	Dedução da Receita para Formação do FUNDEB - ITR	Federal	Lei Federal 9424/96
9.5.1.7.21.36.00	Dedução da Receita para Formação do FUNDEB - ICMS - Desoneração LC 87/96	Federal	Lei Federal 9424/96
9.5.1.7.22.01.01	Dedução da Receita para Formação do FUNDEB - ICMS	Federal	Lei Federal 9424/96
9.5.1.7.22.01.02	Dedução da Receita para Formação do FUNDEB - IPVA	Estadual	Lei Federal 9424/96
9.5.1.7.22.01.04	Dedução da Receita para Formação do FUNDEB - IPI - Exportação	Estadual	Lei Federal 9424/96



## LEI ORÇAMENTÁRIA ANUAL - ANEXO 2

### RECEITA SEGUNDO AS CATEGORIAS ECONÔMICAS

MUNICÍPIO: GUARATINGUETA

EXERCÍCIO: 2016

Código	Especificação	Desdobramento	Fonte	Cat. Econômica
1.0.0.0.00.00.00	Receitas Correntes			304.260.000,00
1.1.0.0.00.00.00	Receitas Tributárias		51.250.000,00	
1.1.1.0.00.00.00	Receitas Impostos	46.800.000,00		
1.1.1.2.00.00.00	Imposto sobre o Patrimônio e a Renda	28.100.000,00		
1.1.1.2.02.00.00	Imposto sobre a Propriedade Predial e Territorial Urbana	18.400.000,00		
1.1.1.2.02.01.00	Imposto Predial	15.800.000,00		
1.1.1.2.02.02.00	Imposto Territorial	2.600.000,00		
1.1.1.2.04.00.00	Imposto sobre a Renda e Proventos de Qualquer Natureza	7.500.000,00		
1.1.1.2.04.31.00	Imposto de Renda Retido nas Fontes s/ os Rendimentos do Trabalho	6.700.000,00		
1.1.1.2.04.34.00	Retido nas Fontes - Outros Rendimentos	800.000,00		
1.1.1.2.08.00.00	Imp s/ a Trasmisão "Inter Vivos" de Bens Imóveis e Direitos Reais s/ Imóveis	2.200.000,00		
1.1.1.3.00.00.00	Impostos sobre a Produção e a Circulação	18.700.000,00		
1.1.1.3.05.00.00	Imposto sobre Serviços de Qualquer Natureza	18.700.000,00		
1.1.2.0.00.00.00	Taxas	4.450.000,00		
1.1.2.1.00.00.00	Taxas pelo Exercício do Poder de Polícia	4.008.000,00		
1.1.2.1.17.00.00	Taxa de Fiscalização Sanitária	100.000,00		
1.1.2.1.25.00.00	Taxa de Licença p/ Func.Estabelecimento Comercias,Indus. e Prest.de Serviços	1.400.000,00		
1.1.2.1.26.00.00	Taxa de Publicidade Comercial	1.000,00		
1.1.2.1.28.00.00	Taxa de Funcionamento de Estabelecimentos em Horário Especial	1.000,00		
1.1.2.1.29.00.00	Taxa de Licença para Execução de Obras	648.000,00		
1.1.2.1.31.00.00	Taxa de Utilização de Área de Domínio Público	135.000,00		
1.1.2.1.31.01.00	Taxa de Comercio Ambulante	135.000,00		
1.1.2.1.99.00.00	Outras Taxas pelo Exercício do Poder de Polícia	1.723.000,00		
1.1.2.1.99.01.00	Exec. Arruam. Loteamento Terr. Partic.	5.000,00		
1.1.2.1.99.02.00	Ocup. Áreas Vias e Log. Publico	20.000,00		
1.1.2.1.99.03.00	ARSAEG - Taxa de Reg. e Fisc. de Serviços Publicos Delegados	998.000,00		
1.1.2.1.99.04.00	Taxa de Bombeiros	700.000,00		
1.1.2.2.00.00.00	Taxas pela Prestação de Serviços	442.000,00		
1.1.2.2.12.00.00	Emolumentos e Custas Processuais Administrativas	439.000,00		
1.1.2.2.21.00.00	Taxas de Serviços Cadastrais	3.000,00		
1.2.0.0.00.00.00	Receita de Contribuições		5.000.000,00	
1.2.2.0.00.00.00	CONTRIBUIÇÕES DE INTERVENÇÃO NO DOMÍNIO ECONÔMICO.	5.000.000,00		
1.2.2.0.29.00.00	Contribuição para o Custeio do Serviço de Iluminação Pública	5.000.000,00		
1.3.0.0.00.00.00	Receita Patrimonial		1.700.000,00	
1.3.1.0.00.00.00	Receitas Imobiliárias	120.000,00		
1.3.1.1.00.00.00	Aluguéis	120.000,00		
1.3.1.1.01.00.00	Aluguéis de Imóveis Urbanos	1.000,00		
1.3.1.1.99.00.00	Outras Receitas de Aluguéis	119.000,00		
1.3.2.0.00.00.00	Receitas de Valores Mobiliários	1.580.000,00		
1.3.2.5.00.00.00	Remuneração de depósitos bancários	1.580.000,00		
1.3.2.5.01.00.00	Remuneração de depósitos de recursos vinculados	580.000,00		
1.3.2.5.01.02.00	Receita de remuneração de depósitos bancários de recursos vinculados - FUNDEB	390.000,00		
1.3.2.5.01.03.00	Receita de remuneração de depósitos bancários de recursos vinculados - Fundo de Saúde	20.000,00		
1.3.2.5.01.03.01	Rend. S/A Aplic. Alta Complexidade	1.000,00		
1.3.2.5.01.03.02	Rend. S/Aplic. SUS	18.000,00		
1.3.2.5.01.03.03	Rend. S/Aplic. Ações Estrategicas	1.000,00		

**LEI ORÇAMENTÁRIA ANUAL - ANEXO 2**  
**RECEITA SEGUNDO AS CATEGORIAS ECONÔMICAS**

MUNICÍPIO: GUARATINGUETA.

EXERCÍCIO: 2016

Código	Especificação	Desdobramento	Fonte	Cat. Econômica
1.3.2.5.01.05.00	Receita de remuneração de depósitos bancários de recursos vinculados - Manutenção e desenvolvimento do ensino - MDE	120.000,00		
1.3.2.5.01.05.01	Rend. S/Aplic. Salario Educação	60.000,00		
1.3.2.5.01.05.02	Rend. S/ Apic. Ensino Fundamental	40.000,00		
1.3.2.5.01.05.03	Rend. S/Aplic. - PNATE	6.000,00		
1.3.2.5.01.05.04	Rend. S/Aplic. Recursos EJA	5.000,00		
1.3.2.5.01.05.05	Rend. S/Aplic. Ensino Medio	9.000,00		
1.3.2.5.01.99.00	Receita de remuneração de outros depósitos bancários de recursos vinculados	50.000,00		
1.3.2.5.01.99.01	Rendimentos sobre Aplicação - CIP	20.000,00		
1.3.2.5.01.99.02	Rendimentos S/Aplicação Royalties	15.000,00		
1.3.2.5.01.99.03	Rendimentos S/Aplicação CIDE	15.000,00		
1.3.2.5.02.00.00	Remuneração de depósitos de recursos não vinculados	1.000.000,00		
1.3.2.5.02.99.00	Remuneração de outros depósitos de recursos não vinculados	1.000.000,00		
1.7.0.0.00.00.00	Transferência Correntes		232.650.000,00	
1.7.2.0.00.00.00	Transferência Intergovernamentais	227.680.000,00		
1.7.2.1.00.00.00	Transferências da União	94.180.000,00		
1.7.2.1.01.00.00	Participação na Receita da União	42.970.000,00		
1.7.2.1.01.02.00	Cota-Parte do Fundo de Participação dos Municípios	42.800.000,00		
1.7.2.1.01.05.00	Cota-Parte do Imposto sobre a Propriedade Territorial Rural	170.000,00		
1.7.2.1.22.00.00	Transferências da Compensação Financeira pela Exploração de Recursos Naturais	1.100.000,00		
1.7.2.1.22.20.00	Cota-Parte da Compensação Financeira de Recursos Minerais - CFEM	50.000,00		
1.7.2.1.22.30.00	Cota-Parte Royalties - Compensação Financeira pela Produção de Petróleo - Lei Nº 7.990/89	390.000,00		
1.7.2.1.22.70.00	Cota-Parte do Fundo Especial do Petroleo - FEP	660.000,00		
1.7.2.1.33.00.00	Transferência de Recursos do Sistema Único de Saúde - SUS - Repasse Fundo a Fundo	39.000.000,00		
1.7.2.1.33.01.00	FNS - PAB FIXO	3.090.000,00		
1.7.2.1.33.02.00	FNS - Piso Fixo de Vigilância em Saúde	460.000,00		
1.7.2.1.33.03.00	FNS - Gestão Plena	22.900.000,00		
1.7.2.1.33.04.00	FNS - PROG. AGENT. COMUM. SAÚDE	1.000.000,00		
1.7.2.1.33.05.00	FNS - VIGILANCIA SANITARIA	1.030.000,00		
1.7.2.1.33.07.00	FNS - CEO	160.000,00		
1.7.2.1.33.08.00	FNS - AÇÕES ESTRATEGICAS	25.000,00		
1.7.2.1.33.09.00	FNS - INCENTIVO ADICIONAL SAUDE BUCAL	1.000,00		
1.7.2.1.33.10.00	FNS - HIV - AIDS OUTRAS DSTS	419.000,00		
1.7.2.1.33.11.00	FNS - PROG. SAUDE BUCAL	419.000,00		
1.7.2.1.33.12.00	FNS - MAC VC MS	1.000,00		
1.7.2.1.33.13.00	FNS - AFB - ASSINTENCIA FARMACEUTICA BASICA	449.000,00		
1.7.2.1.33.14.00	FNS - GUARATINGUETA - FNS	1.000,00		
1.7.2.1.33.15.00	INCENTIVO A FORMAÇÃO DOS AGENTES COM. DE SAUDE	5.000,00		
1.7.2.1.33.16.00	FNS - PMAQ - Prog. Melhoría do Acesso e da Qualidade	240.000,00		
1.7.2.1.33.17.00	FNS - SERVIÇO DE ATENDIMENTO MOVEI AS URG. SAMU 192 ( MAC )	2.600.000,00		
1.7.2.1.33.18.00	TETO MUNICIPAL REDE CEGONHA ( FNS )	800.000,00		
1.7.2.1.33.19.00	TETO MUNICIPAL REDE BRASIL SEM MISERIA (DSOR-SM)	200.000,00		
1.7.2.1.33.20.00	FNS - REDE VIVER SEM LIMITES - RDEF - CEO	10.000,00		
1.7.2.1.33.21.00	REDE DE PREV. CANCER DE COLO DE MAMA (RCARCAN)	300.000,00		
1.7.2.1.33.22.00	TETO MUNICIPAL REDE SAUDE MENTAL (RSME)	800.000,00		
1.7.2.1.33.23.00	FAECS/A CONS. MED/ OUTROS PROFISSIONAIS NIVEL SUPERIOR	10.000,00		



## LEI ORÇAMENTÁRIA ANUAL - ANEXO 2

## RECEITA SEGUNDO AS CATEGORIAS ECONÔMICAS

MUNICÍPIO: GUARATINGUETA.

EXERCÍCIO: 2016

Código	Especificação	Desdobramento	Fonte	Cat. Econômica
1.7.2.1.33.24.00	Programa Saude da Familia	600.000,00		
1.7.2.1.33.25.00	Incentivos Pontuais para Ações de Serviço da Saude	80.000,00		
1.7.2.1.33.26.00	FNS - FAEC S/A Tratamento de Doenças do Aparelho da Visão	30.000,00		
1.7.2.1.33.27.00	FNS - FAEC AIH Tratamentos Odontológicos	10.000,00		
1.7.2.1.33.28.00	Teto Municipal Limite Contorle do Cancer	20.000,00		
1.7.2.1.33.29.00	Ações Contingenciais de Vigilancia em Saude	20.000,00		
1.7.2.1.33.30.00	FAEC SIA - Tratamento em Oncologia ( RCA-RCAN)	20.000,00		
1.7.2.1.33.31.00	FAEC SIA - Mamografia para Rastreamento (RCA-RCAN)	80.000,00		
1.7.2.1.33.32.00	FAEC SIA - Nefrologia	3.220.000,00		
1.7.2.1.34.00.00	Transferência de Recursos do Fundo Nacional de Assis.Social - FNAS	1.300.000,00		
1.7.2.1.34.01.00	PFCM - Piso Fixo de Média Complexidade	250.000,00		
1.7.2.1.34.02.00	PACI - Piso de Alta Complexidade	350.000,00		
1.7.2.1.34.03.00	IGDBF - Índice de Gestão Descentralizada Bolsa Familia	200.000,00		
1.7.2.1.34.04.00	PTMC - Piso de Transição de Média Complexidade	250.000,00		
1.7.2.1.34.05.00	Programa Atenção Integral a Familia - PAIF	250.000,00		
1.7.2.1.35.00.00	Transferência de Recursos do Fundo Nacional do Desenvolvimento Educação - FNDE	8.540.000,00		
1.7.2.1.35.01.00	Transferências do Salário-Educação	6.810.000,00		
1.7.2.1.35.02.00	Transferências Diretas do FNDE Referentes ao Programa Dinheiro Direto na Escola - PDDE	20.000,00		
1.7.2.1.35.03.00	Transferências Diretas do FNDE Referentes ao Programa Nacional de Alimentação Escolar - PNAE	1.500.000,00		
1.7.2.1.35.04.00	Transferências Diretas do FNDE referentes ao Programa Nacional de Apoio ao Transporte do Escolar - PNATE	209.000,00		
1.7.2.1.35.99.00	Outras Transferências Diretas do Fundo Nacional de Desenvolvimento da Educação - FNDE	1.000,00		
1.7.2.1.36.00.00	Transferência Financeira do Icms - Desoneração - L.C. Nº 87/96	480.000,00		
1.7.2.1.99.00.00	Outras Transferências da União	790.000,00		
1.7.2.1.99.01.00	Cota Parte Comp. Financ. Esforço Export. - CEX	590.000,00		
1.7.2.1.99.03.00	PROGRAMA TD - PRÓ JOVEM	200.000,00		
1.7.2.2.00.00.00	Transferências dos Estados	88.500.000,00		
1.7.2.2.01.00.00	Participação na Receita dos Estados	88.500.000,00		
1.7.2.2.01.01.00	Cota-Parte do ICMS	72.000.000,00		
1.7.2.2.01.02.00	Cota-Parte do IPVA	15.500.000,00		
1.7.2.2.01.04.00	Cota-Parte do IPI sobre Exportação	660.000,00		
1.7.2.2.01.13.00	Cota-Parte da Contribuição de Intervenção no Domínio Econômico	340.000,00		
1.7.2.4.00.00.00	Transferências Multigovernamentais	45.000.000,00		
1.7.2.4.01.00.00	Transferência de Recursos do Fundo de Manut.e Desenv.da Educação Básica e de Valor.dos Profissionais da Educação - FUNDEB	45.000.000,00		
1.7.3.0.00.00.00	Transferências de Instituições Privadas	50.000,00		
1.7.3.0.02.00.00	PMG - SEBRAE/SP	1.000,00		
1.7.3.0.03.00.00	FMMA - FUNDO MUNICIPAL MEIO AMBIENTE	49.000,00		
1.7.5.0.00.00.00	Transferências de Pessoas	1.000.000,00		
1.7.5.0.01.00.00	FUNDO MUNICIPAL DA CRIANÇA E DO ADOLESCENTE	1.000.000,00		
1.7.6.0.00.00.00	Transferências de Convênios	3.920.000,00		
1.7.6.1.00.00.00	Transferências de Convênios da União e de Suas Entidades	320.000,00		
1.7.6.1.01.00.00	Transferências de Convênios da União para o Sistema Único de Saúde - SUS	30.000,00		
1.7.6.1.03.00.00	Transferências de Convênios da União Destinadas a Programas de Assistência Social	220.000,00		
1.7.6.1.03.01.00	CREAS - FEDERAL	15.000,00		



**LEI ORÇAMENTÁRIA ANUAL - ANEXO 2**  
**RECEITA SEGUNDO AS CATEGORIAS ECONÔMICAS**

MUNICÍPIO: GUARATINGUETA				
Código	Especificação	Desdobramento	Fonte	EXERCÍCIO: 2016 Cat. Econômica
1.7.6.1.03.02.00	FMAS - GUARATINGUETA	5.000,00		
1.7.6.1.03.03.00	FMAS - PRÓ - JOVEM	180.000,00		
1.7.6.1.03.04.00	FMAS - GUARATINGUETA PFMC 3	20.000,00		
1.7.6.1.99.00.00	Outras Transferências de Convênios da União	70.000,00		
1.7.6.1.99.01.00	FMAS - BPC ESCOLA	10.000,00		
1.7.6.1.99.02.00	FMAS - IGD - SUAS	60.000,00		
1.7.6.2.00.00.00	Transferências de Convênios dos Estados e Suas Entidades	3.600.000,00		
1.7.6.2.02.00.00	Transferências de Convênios dos Estados Destinadas a Programas de Educação	2.350.000,00		
1.7.6.2.02.01.00	TRANSPORTE ESCOLAR - ENSINO FUNDAMENTAL	1.950.000,00		
1.7.6.2.02.02.00	TRANSPORTE ESCOLAR - ENSINO MEDIO	100.000,00		
1.7.6.2.02.03.00	FEHIDRO/SEMENTE DO AMANHÃ	300.000,00		
1.7.6.2.99.00.00	Outras Transferências de Convênios dos Estados	1.250.000,00		
1.7.6.2.99.01.00	CONVENIO PRODUTOR DE ÁGUA	48.000,00		
1.7.6.2.99.02.00	PROGRAMA DE PROTEÇÃO BÁSICA	400.000,00		
1.7.6.2.99.03.00	PROGRAMA DE PROTEÇÃO ESPECIAL	400.000,00		
1.7.6.2.99.04.00	CONVENIO PROJETO GURI	1.000,00		
1.7.6.2.99.05.00	CONVENIO CONTROLE DE GLICEMIA	400.000,00		
1.7.6.2.99.06.00	CONVENIO SEIAA	1.000,00		
1.9.0.0.00.00.00	Outras Receitas Correntes			
1.9.1.0.00.00.00	Multas e Juros de Mora	3.537.000,00	13.660.000,00	
1.9.1.1.00.00.00	Multas e Juros de Mora dos Tributos	230.000,00		
1.9.1.1.35.00.00	Multa e Juros de Mora da Taxa de Fiscalização e Vigilância Sanitária	60.000,00		
1.9.1.1.38.00.00	Multas e Juros do Imp.s/ a Propriedade Territ.Urbana - IPTU	60.000,00		
1.9.1.1.40.00.00	Multas e Juros do Imp.s/ Serviços - ISS	100.000,00		
1.9.1.1.99.00.00	Multa e Juros de Mora de Outros Tributos	10.000,00		
1.9.1.1.99.01.00	Multa E Juros de Mora de Outros Tributos	10.000,00		
1.9.1.3.00.00.00	Multa e Juros de Mora da Dívida Ativa dos Tributos	2.597.000,00		
1.9.1.3.11.00.00	Multa e Juros da Div.Ativa do Imp.s/Prop.Territ.Urbana - IPTU	1.000.000,00		
1.9.1.3.13.00.00	Multa e Juros da Div.Ativa do Imp.s/ Serviços - ISS	700.000,00		
1.9.1.3.35.00.00	Multa e Juros da Div.Ativa da Taxa de Fiscalização e Vigilância Sanitária	8.000,00		
1.9.1.3.99.00.00	Multa e Juros da Dívida Ativa de Outros Tributos	889.000,00		
1.9.1.9.00.00.00	Multas de Outras Origens	710.000,00		
1.9.1.9.15.00.00	Multas Previstas na Legislação de Trânsito	709.000,00		
1.9.1.9.28.00.00	Multas decorrentes da operação do transporte rodoviário de passageiros e cargas	1.000,00		
1.9.2.0.00.00.00	Indenização e Restituições	2.000.000,00		
1.9.2.2.00.00.00	Restituições	2.000.000,00		
1.9.2.2.99.00.00	Outras Restituições	2.000.000,00		
1.9.2.2.99.01.00	Restituições	2.000.000,00		
1.9.3.0.00.00.00	Receita da Dívida Ativa	5.003.000,00		
1.9.3.1.00.00.00	Receita da Dívida Ativa Tributária	5.000.000,00		
1.9.3.1.11.00.00	Receita da Div.Ativa do Imposto s/ a Propr. Territorial Urbana - IPTU	3.000.000,00		
1.9.3.1.11.01.00	Receita de Dívida Ativa de IPU	2.950.000,00		
1.9.3.1.11.02.00	Receita de Dívida Ativa de ITU	50.000,00		
1.9.3.1.12.00.00	Receita da Div.Ativa do Imposto s/ a Transferência de Bens Imóveis - ITBI	1.000,00		
1.9.3.1.13.00.00	Receita da Div.Ativa do Imposto s/ Serviços - ISS	1.097.000,00		
1.9.3.1.35.00.00	Receita da Div.Ativa da Taxa de Fiscalização e Vigilância Sanitária	2.000,00		



## LEI ORÇAMENTÁRIA ANUAL - ANEXO 2

## RECEITA SEGUNDO AS CATEGORIAS ECONÔMICAS

MUNICÍPIO: GUARATINGUETA.

EXERCÍCIO: 2016

Código	Especificação	Desdobramento	Fonte	Cat. Econômica
1.9.3.1.99.00.00	Receita da Div.Ativa de Outros Tributos	900.000,00		
1.9.3.1.99.01.00	Receita da Dívida Ativa de Outros Tributos - Principal	900.000,00		
1.9.3.2.00.00.00	Receita da Dívida Ativa Não-Tributária	3.000,00		
1.9.3.2.99.00.00	Receita da Dívida Ativa não Tributária de Outras Receitas	3.000,00		
1.9.3.2.99.01.00	Receita da Dívida Ativa Não-Tributária de Outras Receitas - Principal	3.000,00		
1.9.9.0.00.00.00	Receitas Diversas	3.120.000,00		
1.9.9.0.02.00.00	Receita de Ônus de Sucumbência de Ações Judiciais	450.000,00		
1.9.9.0.02.02.00	Receita de Onus de Sucumbência	450.000,00		
1.9.9.0.99.00.00	Outras Receitas	2.670.000,00		
1.9.9.0.99.99.00	Outras Receitas	2.670.000,00		
1.9.9.0.99.99.01	Receitas Eventuais	2.635.000,00		
1.9.9.0.99.99.02	Receita de Mercados e Feiras	10.000,00		
1.9.9.0.99.99.03	Receitas de Cemiterios	20.000,00		
1.9.9.0.99.99.04	Receitas do FUNCOO	5.000,00		
2.0.0.0.00.00.00	Receitas de Capital			28.562.000,00
2.1.0.0.00.00.00	Operações de Crédito		15.800.000,00	
2.1.1.0.00.00.00	Operações de Crédito Internas	15.800.000,00		
2.1.1.4.00.00.00	Operações de Crédito Internas - Contratuais	15.800.000,00		
2.1.1.4.99.00.00	Outras Operações de Crédito Internas - Contratuais	15.800.000,00		
2.1.1.4.99.01.00	Operação de Credito Pró-Transporte Jardim do Vale II	5.000.000,00		
2.1.1.4.99.02.00	Operação de Credito para Projeto Santa Luzia	2.000.000,00		
2.1.1.4.99.03.00	Operação de Credito para Projeto São Manoel	8.800.000,00		
2.2.0.0.00.00.00	Alienação de Bens		200.000,00	
2.2.1.0.00.00.00	Alienação de Bens Móveis	100.000,00		
2.2.1.9.00.00.00	Alienação de Outros Bens Móveis	100.000,00		
2.2.2.0.00.00.00	Alienação de Bens Imóveis	100.000,00		
2.2.2.9.00.00.00	Alienação de Outros Bens Imóveis	100.000,00		
2.4.0.0.00.00.00	Transferências de Capital		12.562.000,00	
2.4.7.0.00.00.00	Transferências de Convênios	12.562.000,00		
2.4.7.1.00.00.00	Transferências de Convênios da União e de suas Entidades	6.162.000,00		
2.4.7.1.99.00.00	Outras Transferências de Convênios da União	6.162.000,00		
2.4.7.1.99.01.00	Convenio de Reforma da Unidade de Saude	300.000,00		
2.4.7.1.99.02.00	Convenio Saneamento Rural	62.000,00		
2.4.7.1.99.03.00	Convenio Central de Monitoramento	800.000,00		
2.4.7.1.99.04.00	Convenio AGEVAP - Saneamento Ambiental	1.000.000,00		
2.4.7.1.99.05.00	Convenio FNDE Pró Infancia	3.000.000,00		
2.4.7.1.99.06.00	Convenio Drenagem e Pavimentação Vila Bela	500.000,00		
2.4.7.1.99.07.00	Convenio de Recapiamento Ruas do Centro	500.000,00		
2.4.7.2.00.00.00	Transferências de Convênios dos Estados e de suas Entidades	6.400.000,00		
2.4.7.2.99.00.00	Outras Transferências de Convênios dos Estados	6.400.000,00		
2.4.7.2.99.01.00	Convenio Acesso Infra Estrutura AGC	1.800.000,00		
2.4.7.2.99.02.00	Convenio DADE	4.600.000,00		
9.0.0.0.00.00.00	Deduções de Receitas			
9.5.0.0.00.00.00	FUNDEB			( 26.322.000,00 )
9.5.1.0.00.00.00	Receitas Correntes		( 26.322.000,00 )	
9.5.1.7.00.00.00	Dedução das Transferências Correntes	( 26.322.000,00 )		
9.5.1.7.21.00.00	Dedução das Transferências da União	( 8.690.000,00 )		
9.5.1.7.21.01.00	Dedução das Participações das Receitas da União	( 8.594.000,00 )		
9.5.1.7.21.01.02	Dedução da Receita para Formação do FUNDEB - FPM	( 8.560.000,00 )		



**LEI ORÇAMENTÁRIA ANUAL - ANEXO 2**  
**RECEITA SEGUNDO AS CATEGORIAS ECONÔMICAS**

MUNICÍPIO: GUARATINGUETA.

EXERCÍCIO: 2016

Código	Especificação	Desdobramento	Fonte	Cat. Econômica
9.5.1.7.21.01.05	Dedução da Receita para Formação do FUNDEB - ITR	( 34.000,00 )		
9.5.1.7.21.36.00	Dedução da Receita para Formação do FUNDEB - ICMS - Desoneração LC 87/96	( 96.000,00 )		
9.5.1.7.22.00.00	Dedução das Transferências dos Estados	( 17.632.000,00 )		
9.5.1.7.22.01.00	Dedução das Participações das Receitas dos Estados	( 17.632.000,00 )		
9.5.1.7.22.01.01	Dedução da Receita para Formação do FUNDEB - ICMS	( 14.400.000,00 )		
9.5.1.7.22.01.02	Dedução da Receita para Formação do FUNDEB - IPVA	( 3.100.000,00 )		
9.5.1.7.22.01.04	Dedução da Receita para Formação do FUNDEB - IPI - Exportação	( 132.000,00 )		
<b>Total</b>				<b>306.500.000,00</b>





## LEI ORÇAMENTÁRIA ANUAL

## DEMONSTRAÇÃO DA DESPESA POR UNIDADE ORÇAMENTÁRIA SEGUNDO AS CATEGORIAS

MUNICÍPIO: GUARATINGUETA.										EXERCÍCIO: 2016
Orgãos Unidades Orçamen. Unidades Executoras	Pessoal e Encargos	Despesas Correntes		Total	Investim.	Despesas Capital		Total	Reservas Total	Total Geral
		Juros e Encargos	Outras Desp. Correntes			Inversões Financeiras	Amortização da Dívida			
01 - CAMARA MUNICIPAL DE GUARATINGUETÁ										
0101 - SECRETARIA DA CAMARA										
010101 - SECRETARIA DA CAMARA	7.422.000,00	0,00	1.824.000,00	9.246.000,00	1.750.000,00	0,00	0,00	1.750.000,00	0,00	10.996.000,00
02 - PREFEITURA MUNICIPAL DE GUARATINGUETÁ										
0202 - GABINETE										
020201 - GABINETE DO PREFEITO E DEPENDENCIA	2.700.000,00	0,00	335.000,00	3.035.000,00	20.000,00	0,00	0,00	20.000,00	0,00	3.055.000,00
020202 - FUNDO DA CRIANÇA E DO ADOLESCENTE	0,00	0,00	420.000,00	420.000,00	80.000,00	0,00	0,00	80.000,00	0,00	500.000,00
020203 - JUNTA DO SERVIÇO MILITAR	0,00	0,00	35.000,00	35.000,00	0,00	0,00	0,00	0,00	0,00	35.000,00
020204 - FUNDO SOCIAL DE SOLIDARIEDADE	0,00	0,00	550.000,00	550.000,00	30.000,00	0,00	0,00	30.000,00	0,00	580.000,00
020205 - DEFESA CIVIL	0,00	0,00	85.000,00	85.000,00	10.000,00	0,00	0,00	10.000,00	0,00	95.000,00



## LEI ORÇAMENTÁRIA ANUAL

## DEMONSTRAÇÃO DA DESPESA POR UNIDADE ORÇAMENTÁRIA SEGUNDO AS CATEGORIAS

EXERCÍCIO: 2016

MUNICÍPIO: GUARATINGUETA.	Orgãos Unidades Orçamen. Unidades Executoras	Despesas Correntes			Total	Investim.	Despesas Capital		Total	Reservas Total	Total Geral
		Pessoal e Encargos	Juros e Encargos	Outras Desp. Correntes			Inversões Financeiras	Amortização da Dívida			
	020206 - SERVIÇO DE COMUNICAÇÃO	0,00	0,00	835.000,00	835.000,00	25.000,00	0,00	0,00	25.000,00	0,00	860.000,00
	020207 - ASSESSORIA ESPECIAL DE INDÚSTRIA E COMÉRCIO	0,00	0,00	70.000,00	70.000,00	0,00	0,00	0,00	0,00	0,00	70.000,00
	0203 - SECRETARIA MUNICIPAL DE PLANEJAMENTO E COORDENAÇÃO										
	020301 - SECRETARIA E DEPENDENCIAS	2.340.000,00	0,00	330.000,00	2.670.000,00	30.000,00	0,00	0,00	30.000,00	0,00	2.700.000,00
	0204 - SECRETARIA MUNICIPAL DA FAZENDA										
	020401 - SECRETARIA E DEPENDENCIAS	4.145.000,00	60.000,00	5.600.000,00	9.805.000,00	9.515.000,00	1.000,00	4.405.000,00	13.921.000,00	834.000,00	24.560.000,00
	0205 - SECRETARIA MUNICIPAL DE ADMINISTRAÇÃO										
	020501 - SECRETARIA E DEPENDENCIAS	5.200.000,00	0,00	4.335.000,00	9.535.000,00	35.000,00	0,00	0,00	35.000,00	0,00	9.570.000,00
	0206 - SECRETARIA MUNICIPAL DE JUSTIÇA E CIDADANIA										
	020601 - SECRETARIA E DEPENDENCIAS	1.940.000,00	0,00	595.000,00	2.535.000,00	75.000,00	0,00	0,00	75.000,00	0,00	2.610.000,00



## LEI ORÇAMENTÁRIA ANUAL

## DEMONSTRAÇÃO DA DESPESA POR UNIDADE ORÇAMENTÁRIA SEGUNDO AS CATEGORIAS

MUNICÍPIO: GUARATINGUETA.	Orgãos Unidades Orçamen. Unidades Executoras	Despesas Correntes			Investim.	Despesas Capital		Reservas Total	Total Geral
		Pessoal e Encargos	Juros e Encargos	Outras Desp. Correntes		Total	Inversões Financeiras		
<b>0207 - SECRETARIA MUNICIPAL DE OBRAS PÚBLICAS</b>									
020701 - SECRETARIA E DEPENDENCIAS		8.400.000,00	0,00	7.725.000,00	16.125.000,00	11.131.000,00	0,00	0,00	27.256.000,00
<b>0208 - SECRETARIA MUNICIPAL DE SERVIÇOS URBANOS</b>									
020801 - SECRETARIA E DEPENDENCIAS		8.800.000,00	0,00	12.165.000,00	20.965.000,00	1.905.000,00	0,00	0,00	22.870.000,00
020802 - FUNDO MUNICIPAL DE TRÂNSITO		1.840.000,00	0,00	1.240.000,00	3.080.000,00	20.000,00	0,00	0,00	3.100.000,00
<b>0209 - SECRETARIA MUNICIPAL DE EDUCAÇÃO</b>									
020901 - SECRETARIA E DEPENDENCIAS		4.850.000,00	0,00	1.675.000,00	6.525.000,00	75.000,00	0,00	0,00	6.600.000,00
020902 - SERVIÇO DE EDUCAÇÃO FUNDAMENTAL		5.100.000,00	0,00	6.755.000,00	11.855.000,00	3.730.000,00	0,00	0,00	15.585.000,00
020903 - SERVIÇO DE MERENDA ESCOLAR		390.000,00	0,00	4.810.000,00	5.200.000,00	800.000,00	0,00	0,00	6.000.000,00
020904 - EDUCAÇÃO INFANTIL - CRECHE E PRE ESCOLA		685.000,00	0,00	4.385.000,00	5.070.000,00	3.130.000,00	0,00	0,00	8.200.000,00



## LEI ORÇAMENTÁRIA ANUAL

## DEMONSTRAÇÃO DA DESPESA POR UNIDADE ORÇAMENTÁRIA SEGUNDO AS CATEGORIAS

MUNICÍPIO: GUARATINGUETA.		EXERCÍCIO: 2016									
Órgãos Unidades Orçamen. Unidades Executoras	Pessoal e Encargos	Despesas Correntes			Investim.	Despesas Capital			Reservas Total	Total Geral	
		Juros e Encargos	Outras Desp. Correntes	Total		Inversões Financeiras	Amortização da Dívida	Total			
020905 - FUND. MANUT. DESENV. ENSINO BÁSICO	87.000.000,00	0,00	6.484.000,00	43.484.000,00	1.516.000,00	0,00	0,00	1.516.000,00	0,00	45.000.000,00	
020906 - EDUCAÇÃO PARA QUALIFICAÇÃO PROFISSIONAL	370.000,00	0,00	28.000,00	398.000,00	2.000,00	0,00	0,00	2.000,00	0,00	400.000,00	
020907 - ENSINO MEDIO - CURSO PRE VESTIBULAR	0,00	0,00	10.000,00	10.000,00	0,00	0,00	0,00	0,00	0,00	10.000,00	
0210 - SECRETARIA MUNICIPAL DE ESPORTES											
021001 - SECRETARIA E DEPENDENCIAS	2.765.000,00	0,00	1.006.000,00	3.771.000,00	1.081.000,00	0,00	0,00	1.081.000,00	0,00	4.852.000,00	
021002 - FUNDO DE APOIO DESP. NÃO PROFISSIONAL FADENP	0,00	0,00	37.000,00	37.000,00	3.000,00	0,00	0,00	3.000,00	0,00	40.000,00	
0211 - SECRETARIA MUNICIPAL DE TURISMO E LAZER											
021101 - FUNDO MUNICIPAL DE TURISMO	1.954.000,00	0,00	1.541.000,00	3.495.000,00	4.705.000,00	0,00	0,00	4.705.000,00	0,00	8.200.000,00	
0212 - SECRETARIA MUNICIPAL DE SAÚDE											
021201 - SECRETARIA E DEPENDENCIAS	36.819.000,00	0,00	3.070.000,00	39.889.000,00	980.000,00	0,00	0,00	980.000,00	0,00	40.869.000,00	
021202 - FUNDO MUNICIPAL DE SAÚDE	1.500.000,00	0,00	41.066.000,00	42.566.000,00	834.000,00	0,00	0,00	834.000,00	0,00	43.400.000,00	

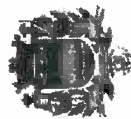

## LEI ORÇAMENTÁRIA ANUAL

## DEMONSTRAÇÃO DA DESPESA POR UNIDADE ORÇAMENTÁRIA SEGUNDO AS CATEGORIAS

MUNICÍPIO: GUARATINGUETA										EXERCÍCIO: 2016
Orgãos Unidades Orçamen. Unidades Executoras	Pessoal e Encargos	Despesas Correntes		Investim.	Despesas Capital			Reservas Total	Total Geral	
		Juros e Encargos	Outras Desp. Correntes		Total	Inversões Financeiras	Amortização da Dívida			Total
<b>0213 - SECRETARIA MUNICIPAL DE AGRICULTURA</b>										
021301 - SECRETARIA E DEPENDENCIAS	2.020.000,00	0,00	2.991.000,00	5.011.000,00	394.000,00	0,00	0,00	394.000,00	0,00	5.405.000,00
<b>0214 - SECRETARIA MUNICIPAL DE ASSISTENCIA SOCIAL</b>										
021401 - SECRETARIA E DEPENDENCIAS	2.890.000,00	0,00	615.000,00	3.505.000,00	5.000,00	0,00	0,00	5.000,00	0,00	3.510.000,00
<b>021402 - FUNDO MUNICIPAL DE ASSISTENCIA SOCIAL</b>										
021402 - FUNDO MUNICIPAL DE ASSISTENCIA SOCIAL	0,00	0,00	4.748.000,00	4.748.000,00	306.000,00	0,00	0,00	306.000,00	0,00	5.054.000,00
<b>0215 - SECRETARIA MUNICIPAL DE RELAÇÕES INSTITUCIONAIS</b>										
021501 - SECRETARIA E DEPENDENCIAS	730.000,00	0,00	85.000,00	815.000,00	5.000,00	0,00	0,00	5.000,00	0,00	820.000,00
<b>0216 - SECRETARIA MUNICIPAL DE CULTURA</b>										
021601 - SECRETARIA E DEPENDENCIAS	830.000,00	0,00	620.000,00	1.450.000,00	25.000,00	0,00	0,00	25.000,00	0,00	1.475.000,00
<b>0217 - SECRETARIA MUNICIPAL DE MEIO AMBIENTE</b>										
021701 - FUNDO MUNICIPAL DE MEIO AMBIENTE	390.000,00	0,00	660.000,00	1.050.000,00	175.000,00	0,00	0,00	175.000,00	0,00	1.225.000,00
<b>03 - AGÊNCIA REGUL. DO SERV. DE ÁGUA, ESGOTOS E RESÍDUOS GUARATINGUETA</b>										
0301 - AGÊNCIA REGUL. SERV. ÁGUA, ESGOTOS E RESÍDUOS GUARATÁ										



## LEI ORÇAMENTÁRIA ANUAL

## DEMONSTRAÇÃO DA DESPESA POR UNIDADE ORÇAMENTÁRIA SEGUNDO AS CATEGORIAS

Órgãos Unidades Orçamen. Unidades Executoras	MUNICÍPIO: GUARATINGUETA.					EXERCÍCIO: 2016		
	Despesas Correntes	Despesas Capital	Reservas	Total	Total Geral	Inversões Financeiras	Amortização da Dívida	Total
	Juros e Encargos	Outras Desp. Correntes	Investim.	Total	Total	Total	Total	Total
030101 - AGÊNCIA REGUL. SERV. ÁGUA, ESGOTOS E RESÍDUOS GUARATÁ	552.000,00	0,00	411.000,00	963.000,00	35.000,00	0,00	0,00	35.000,00
04 - COMPANHIA DE DESENVOLVIMENTO DE GUARATINGUETA								
0401 - COMPANHIA DE DESENVOLVIMENTO DE GUARATINGUETA								
040101 - COMPANHIA DE DESENVOLVIMENTO DE GUARATINGUETA	0,00	0,00	0,00	0,00	0,00	0,00	0,00	0,00
<b>Total</b>	141.632.000,0	60.000,00	117.141.000,0	258.833.000,0	42.427.000,00	1.000,00	4.405.000,00	46.833.000,00
								834.000,00
								306.500.000,00

**LEI ORÇAMENTÁRIA ANUAL - ANEXO 2**  
**NATUREZA DA DESPESA**

R\$ 1,00

**MUNICÍPIO: GUARATINGUETA:****EXERCÍCIO: 2016**

Órgão: 01 - CAMARA MUNICIPAL DE GUARATINGUETÁ

Unidade Orçamentária: 01.01 - SECRETARIA DA CAMARA

Unidade Executora: 01.01.01 - SECRETARIA DA CAMARA

Código	Especificação	Desdobramento	Modalidade	Cat. Econômica
<b>3.0.00.00.00</b>	<b>DESPESAS CORRENTES</b>			<b>9.246.000,00</b>
3.1.00.00.00	PESSOAL E ENCARGOS SÓCIAIS			7.422.000,00
3.1.90.00.00	APLICAÇÕES DIRETAS		7.422.000,00	
3.1.90.01.00	APOSENTADORIAS, RESERVA REMUNERADA E REFORMAS	1.400.000,00		
3.1.90.03.00	Pensões do RPPS e do Militar	410.000,00		
3.1.90.05.00	Outros Benefícios Previdenciários do servidor ou do militar	1.000,00		
3.1.90.11.00	VENCIMENTOS E VANTAGENS FIXAS PESSOAL CIVIL	4.500.000,00		
3.1.90.13.00	OBRIGAÇÕES PATRONAIS	1.100.000,00		
3.1.90.16.00	OUTRAS DESPESAS VARIÁVEIS PESSOAL CIVIL	10.000,00		
3.1.90.91.00	SENTENÇAS JUDICIAIS	1.000,00		
<b>3.3.00.00.00</b>	<b>OUTRAS DESPESAS CORRENTES</b>			<b>1.824.000,00</b>
3.3.90.00.00	APLICAÇÕES DIRETAS		1.824.000,00	
3.3.90.08.00	Outros Benefícios Assistenciais do servidor e do militar	1.000,00		
3.3.90.14.00	DIÁRIAS - PESSOAL CIVIL	13.000,00		
3.3.90.30.00	MATERIAL DE CONSUMO	340.000,00		
3.3.90.36.00	OUTROS SERVIÇOS DE TERCEIROS - PESSOA FÍSICA	120.000,00		
3.3.90.39.00	OUTROS SERVIÇOS DE TERCEIROS PESSOA JURÍDICA	1.350.000,00		
<b>4.0.00.00.00</b>	<b>DESPESAS DE CAPITAL</b>			<b>1.750.000,00</b>
4.4.00.00.00	INVESTIMENTOS			1.750.000,00
4.4.90.00.00	APLICAÇÕES DIRETAS		1.750.000,00	
4.4.90.51.00	OBRAS E INSTALAÇÕES	1.500.000,00		
4.4.90.52.00	EQUIPAMENTOS E MATERIAL PERMANENTE	250.000,00		

**Total: 10.996.000,00**

**LEI ORÇAMENTÁRIA ANUAL - ANEXO 2  
NATUREZA DA DESPESA**

R\$ 1,00

**MUNICÍPIO: GUARATINGUETA.****EXERCÍCIO: 2016**

Órgão: 02 - PREFEITURA MUNICIPAL DE GUARATINGUETÁ

Unidade Orçamentária: 02.02 - GABINETE

Unidade Executora: 02.02.01 - GABINETE DO PREFEITO E DEPENDENCIAS

Código	Especificação	Desdobramento	Modalidade	Cat. Econômica
<b>3.0.00.00.00</b>	<b>DESPESAS CORRENTES</b>			<b>3.035.000,00</b>
3.1.00.00.00	PESSOAL E ENCARGOS SOCIAIS			2.700.000,00
3.1.90.00.00	APLICAÇÕES DIRETAS		2.700.000,00	
3.1.90.11.00	VENCIMENTOS E VANTAGENS FIXAS PESSOAL CIVIL	2.100.000,00		
3.1.90.13.00	OBRIGAÇÕES PATRONAIS	600.000,00		
<b>3.3.00.00.00</b>	<b>OUTRAS DESPESAS CORRENTES</b>			<b>335.000,00</b>
3.3.90.00.00	APLICAÇÕES DIRETAS		335.000,00	
3.3.90.30.00	MATERIAL DE CONSUMO	96.000,00		
3.3.90.36.00	OUTROS SERVIÇOS DE TERCEIROS - PESSOA FÍSICA	1.000,00		
3.3.90.39.00	OUTROS SERVIÇOS DE TERCEIROS PESSOA JURÍDICA	238.000,00		
<b>4.0.00.00.00</b>	<b>DESPESAS DE CAPITAL</b>			<b>20.000,00</b>
4.4.00.00.00	INVESTIMENTOS			20.000,00
4.4.90.00.00	APLICAÇÕES DIRETAS		20.000,00	
4.4.90.52.00	EQUIPAMENTOS E MATERIAL PERMANENTE	20.000,00		

**Total: 3.055.000,00**



**LEI ORÇAMENTÁRIA ANUAL - ANEXO 2  
NATUREZA DA DESPESA**

R\$ 1,00

**MUNICÍPIO: GUARATINGUETA.****EXERCÍCIO: 2016****Órgão: 02 - PREFEITURA MUNICIPAL DE GUARATINGUETÁ****Unidade Orçamentária: 02.02 - GABINETE****Unidade Executora: 02.02.02 - FUNDO DA CRIANÇA E DO ADOLESCENTE**

<b>Código</b>	<b>Especificação</b>	<b>Desdobramento</b>	<b>Modalidade</b>	<b>Cat. Econômica</b>
<b>3.0.00.00.00</b>	<b>DESPESAS CORRENTES</b>			<b>420.000,00</b>
3.3.00.00.00	OUTRAS DESPESAS CORRENTES			420.000,00
3.3.50.00.00	Transferências a Instituições Privadas sem Fins Lucrativos		100.000,00	
3.3.50.43.00	Subvenções Sociais	100.000,00		
3.3.90.00.00	APLICAÇÕES DIRETAS		320.000,00	
3.3.90.30.00	MATERIAL DE CONSUMO	10.000,00		
3.3.90.36.00	OUTROS SERVIÇOS DE TERCEIROS - PESSOA FÍSICA	300.000,00		
3.3.90.39.00	OUTROS SERVIÇOS DE TERCEIROS PESSOA JURÍDICA	10.000,00		
<b>4.0.00.00.00</b>	<b>DESPESAS DE CAPITAL</b>			<b>80.000,00</b>
4.4.00.00.00	INVESTIMENTOS			80.000,00
4.4.50.00.00	TRANSFERÊNCIAS A INSTITUIÇÕES PRIVADAS SEM FINS		80.000,00	
4.4.50.42.00	AUXÍLIOS	80.000,00		

**Total: 500.000,00**

**LEI ORÇAMENTÁRIA ANUAL - ANEXO 2  
NATUREZA DA DESPESA**

R\$ 1,00

**MUNICÍPIO: GUARATINGUETA.****EXERCÍCIO: 2016**

Órgão: 02 - PREFEITURA MUNICIPAL DE GUARATINGUETA

Unidade Orçamentária: 02.02 - GABINETE

Unidade Executora: 02.02.03 - JUNTA DO SERVIÇO MILITAR

Código	Especificação	Desdobramento	Modalidade	Cat. Econômica
3.0.00.00.00	DESPESAS CORRENTES			35.000,00
3.3.00.00.00	OUTRAS DESPESAS CORRENTES			35.000,00
3.3.90.00.00	APLICAÇÕES DIRETAS		35.000,00	
3.3.90.30.00	MATERIAL DE CONSUMO	10.000,00		
3.3.90.36.00	OUTROS SERVIÇOS DE TERCEIROS - PESSOA FÍSICA	15.000,00		
3.3.90.39.00	OUTROS SERVIÇOS DE TERCEIROS PESSOA JURÍDICA	10.000,00		

**Total: 35.000,00**

**LEI ORÇAMENTÁRIA ANUAL - ANEXO 2  
NATUREZA DA DESPESA**

R\$ 1,00

**MUNICÍPIO: GUARATINGUETA.****EXERCÍCIO: 2016****Órgão: 02 - PREFEITURA MUNICIPAL DE GUARATINGUETA****Unidade Orçamentária: 02.02 - GABINETE****Unidade Executora: 02.02.04 - FUNDO SOCIAL DE SOLIDARIEDADE**

<b>Código</b>	<b>Especificação</b>	<b>Desdobramento</b>	<b>Modalidade</b>	<b>Cat. Econômica</b>
<b>3.0.00.00.00</b>	<b>DESPESAS CORRENTES</b>			<b>550.000,00</b>
<b>3.3.00.00.00</b>	<b>OUTRAS DESPESAS CORRENTES</b>			<b>550.000,00</b>
<b>3.3.90.00.00</b>	<b>APLICAÇÕES DIRETAS</b>		<b>550.000,00</b>	
<b>3.3.90.30.00</b>	<b>MATERIAL DE CONSUMO</b>	<b>150.000,00</b>		
<b>3.3.90.36.00</b>	<b>OUTROS SERVIÇOS DE TERCEIROS - PESSOA FÍSICA</b>	<b>40.000,00</b>		
<b>3.3.90.39.00</b>	<b>OUTROS SERVIÇOS DE TERCEIROS PESSOA JURÍDICA</b>	<b>360.000,00</b>		
<b>4.0.00.00.00</b>	<b>DESPESAS DE CAPITAL</b>			<b>30.000,00</b>
<b>4.4.00.00.00</b>	<b>INVESTIMENTOS</b>			<b>30.000,00</b>
<b>4.4.90.00.00</b>	<b>APLICAÇÕES DIRETAS</b>		<b>30.000,00</b>	
<b>4.4.90.52.00</b>	<b>EQUIPAMENTOS E MATERIAL PERMANENTE</b>	<b>30.000,00</b>		

**Total: 580.000,00**

**LEI ORÇAMENTÁRIA ANUAL - ANEXO 2**  
**NATUREZA DA DESPESA**

R\$ 1,00

**MUNICÍPIO: GUARATINGUETA.****EXERCÍCIO: 2016**

Órgão: 02 - PREFEITURA MUNICIPAL DE GUARATINGUETA

Unidade Orçamentária: 02.02 - GABINETE

Unidade Executora: 02.02.05 - DEFESA CIVIL

Código	Especificação	Desdobramento	Modalidade	Cat. Econômica
<b>3.0.00.00.00</b>	<b>DESPESAS CORRENTES</b>			<b>85.000,00</b>
3.3.00.00.00	OUTRAS DESPESAS CORRENTES			85.000,00
3.3.90.00.00	APLICAÇÕES DIRETAS		85.000,00	
3.3.90.30.00	MATERIAL DE CONSUMO	40.000,00		
3.3.90.39.00	OUTROS SERVIÇOS DE TERCEIROS PESSOA JURÍDICA	45.000,00		
<b>4.0.00.00.00</b>	<b>DESPESAS DE CAPITAL</b>			<b>10.000,00</b>
4.4.00.00.00	INVESTIMENTOS			10.000,00
4.4.90.00.00	APLICAÇÕES DIRETAS		10.000,00	
4.4.90.52.00	EQUIPAMENTOS E MATERIAL PERMANENTE	10.000,00		

**Total: 95.000,00**

**LEI ORÇAMENTÁRIA ANUAL - ANEXO 2  
NATUREZA DA DESPESA**

R\$ 1,00

**MUNICÍPIO: GUARATINGUETA.****EXERCÍCIO: 2016****Órgão: 02 - PREFEITURA MUNICIPAL DE GUARATINGUETA****Unidade Orçamentária: 02.02 - GABINETE****Unidade Executora: 02.02.06 - SERVIÇO DE COMUNICAÇÃO**

<b>Código</b>	<b>Especificação</b>	<b>Desdobramento</b>	<b>Modalidade</b>	<b>Cat. Econômica</b>
<b>3.0.00.00.00</b>	<b>DESPESAS CORRENTES</b>			<b>835.000,00</b>
3.3.00.00.00	OUTRAS DESPESAS CORRENTES			835.000,00
3.3.90.00.00	APLICAÇÕES DIRETAS		835.000,00	
3.3.90.30.00	MATERIAL DE CONSUMO	40.000,00		
3.3.90.36.00	OUTROS SERVIÇOS DE TERCEIROS - PESSOA FÍSICA	10.000,00		
3.3.90.39.00	OUTROS SERVIÇOS DE TERCEIROS PESSOA JURÍDICA	785.000,00		
<b>4.0.00.00.00</b>	<b>DESPESAS DE CAPITAL</b>			<b>25.000,00</b>
4.4.00.00.00	INVESTIMENTOS			25.000,00
4.4.90.00.00	APLICAÇÕES DIRETAS		25.000,00	
4.4.90.52.00	EQUIPAMENTOS E MATERIAL PERMANENTE	25.000,00		

**Total: 860.000,00**

**LEI ORÇAMENTÁRIA ANUAL - ANEXO 2**  
**NATUREZA DA DESPESA**

R\$ 1,00

**MUNICÍPIO: GUARATINGUETA.****EXERCÍCIO: 2016****Órgão: 02 - PREFEITURA MUNICIPAL DE GUARATINGUETA****Unidade Orçamentária: 02.02 - GABINETE****Unidade Executora: 02.02.07 - ASSESSORIA ESPECIAL DE INDÚSTRIA E COMÉRCIO**

<b>Código</b>	<b>Especificação</b>	<b>Desdobramento</b>	<b>Modalidade</b>	<b>Cat. Econômica</b>
<b>3.0.00.00.00</b>	<b>DESPESAS CORRENTES</b>			<b>70.000,00</b>
<b>3.3.00.00.00</b>	<b>OUTRAS DESPESAS CORRENTES</b>			<b>70.000,00</b>
<b>3.3.90.00.00</b>	<b>APLICAÇÕES DIRETAS</b>		<b>70.000,00</b>	
<b>3.3.90.36.00</b>	<b>OUTROS SERVIÇOS DE TERCEIROS - PESSOA FÍSICA</b>	<b>10.000,00</b>		
<b>3.3.90.39.00</b>	<b>OUTROS SERVIÇOS DE TERCEIROS PESSOA JURÍDICA</b>	<b>60.000,00</b>		

**Total: 70.000,00**

**LEI ORÇAMENTÁRIA ANUAL - ANEXO 2  
NATUREZA DA DESPESA****MUNICÍPIO: GUARATINGUETA.**

R\$ 1,00

**EXERCÍCIO: 2016****Órgão: 02 - PREFEITURA MUNICIPAL DE GUARATINGUETA****Unidade Orçamentária: 02.03 - SECRETARIA MUNICIPAL DE PLANEJAMENTO E COORDENAÇÃO****Unidade Executora: 02.03.01 - SECRETARIA E DEPENDENCIAS**

<b>Código</b>	<b>Especificação</b>	<b>Desdobramento</b>	<b>Modalidade</b>	<b>Cat. Econômica</b>
<b>3.0.00.00.00</b>	<b>DESPESAS CORRENTES</b>			<b>2.670.000,00</b>
<b>3.1.00.00.00</b>	<b>PESSOAL E ENCARGOS SOCIAIS</b>			<b>2.340.000,00</b>
3.1.90.00.00	APLICAÇÕES DIRETAS		2.340.000,00	
3.1.90.11.00	VENCIMENTOS E VANTAGENS FIXAS PESSOAL CIVIL	1.900.000,00		
3.1.90.13.00	OBRIGAÇÕES PATRONAIS	440.000,00		
<b>3.3.00.00.00</b>	<b>OUTRAS DESPESAS CORRENTES</b>			<b>330.000,00</b>
3.3.90.00.00	APLICAÇÕES DIRETAS		330.000,00	
3.3.90.30.00	MATERIAL DE CONSUMO	35.000,00		
3.3.90.36.00	OUTROS SERVIÇOS DE TERCEIROS - PESSOA FÍSICA	80.000,00		
3.3.90.39.00	OUTROS SERVIÇOS DE TERCEIROS PESSOA JURÍDICA	215.000,00		
<b>4.0.00.00.00</b>	<b>DESPESAS DE CAPITAL</b>			<b>30.000,00</b>
<b>4.4.00.00.00</b>	<b>INVESTIMENTOS</b>			<b>30.000,00</b>
4.4.90.00.00	APLICAÇÕES DIRETAS		30.000,00	
4.4.90.52.00	EQUIPAMENTOS E MATERIAL PERMANENTE	30.000,00		

**Total: 2.700.000,00**

**LEI ORÇAMENTÁRIA ANUAL - ANEXO 2**  
**NATUREZA DA DESPESA**

MUNICÍPIO: GUARATINGUETA

R\$ 1,00

EXERCÍCIO: 2016

Órgão: 02 - PREFEITURA MUNICIPAL DE GUARATINGUETÁ

Unidade Orçamentária: 02.04 - SECRETARIA MUNICIPAL DA FAZENDA

Unidade Executora: 02.04.01 - SECRETARIA E DEPENDENCIAS

Código	Especificação	Desdobramento	Modalidade	Cat. Econômica
<b>3.0.00.00.00</b>	<b>DESPESAS CORRENTES</b>			<b>9.805.000,00</b>
3.1.00.00.00	PESSOAL E ENCARGOS SOCIAIS			4.145.000,00
3.1.90.00.00	APLICAÇÕES DIRETAS		4.145.000,00	
3.1.90.11.00	VENCIMENTOS E VANTAGENS FIXAS PESSOAL CIVIL	3.000.000,00		
3.1.90.13.00	OBRIGAÇÕES PATRONAIS	800.000,00		
3.1.90.91.00	SENTENÇAS JUDICIAIS	230.000,00		
3.1.90.94.00	INDENIZAÇÕES E RESTITUIÇÕES TRABALHISTAS	115.000,00		
3.2.00.00.00	JUROS E ENCARGOS DA DÍVIDA			60.000,00
3.2.90.00.00	APLICAÇÕES DIRETAS		60.000,00	
3.2.90.21.00	JUROS SOBRE A DÍVIDA POR CONTRATO	60.000,00		
3.3.00.00.00	OUTRAS DESPESAS CORRENTES			5.600.000,00
3.3.90.00.00	APLICAÇÕES DIRETAS		5.600.000,00	
3.3.90.30.00	MATERIAL DE CONSUMO	40.000,00		
3.3.90.36.00	OUTROS SERVIÇOS DE TERCEIROS - PESSOA FÍSICA	300.000,00		
3.3.90.39.00	OUTROS SERVIÇOS DE TERCEIROS PESSOA JURÍDICA	2.700.000,00		
3.3.90.41.00	Contribuições	20.000,00		
3.3.90.47.00	OBRIGAÇÕES TRIBUTÁRIAS E CONTRIBUTIVAS	2.400.000,00		
3.3.90.92.00	DESPESAS DE EXERCÍCIOS ANTERIORES	35.000,00		
3.3.90.93.00	INDENIZAÇÕES E RESTITUIÇÕES	105.000,00		
<b>4.0.00.00.00</b>	<b>DESPESAS DE CAPITAL</b>			<b>13.921.000,00</b>
4.4.00.00.00	INVESTIMENTOS			9.515.000,00
4.4.90.00.00	APLICAÇÕES DIRETAS		9.515.000,00	
4.4.90.52.00	EQUIPAMENTOS E MATERIAL PERMANENTE	50.000,00		
4.4.90.61.00	AQUISIÇÃO DE IMÓVEIS	1.640.000,00		
4.4.90.91.00	SENTENÇAS JUDICIAIS	7.800.000,00		
4.4.90.93.00	INDENIZAÇÕES E RESTITUIÇÕES	25.000,00		
4.5.00.00.00	INVERSÕES FINANCEIRAS			1.000,00
4.5.90.00.00	APLICAÇÕES DIRETAS		1.000,00	
4.5.90.65.00	CONSTITUIÇÃO OU AUMENTO DE CAPITAL DE EMPRESAS	1.000,00		
4.6.00.00.00	AMORTIZAÇÃO / REFINANCIAMENTO DA DÍVIDA			4.405.000,00
4.6.90.00.00	APLICAÇÕES DIRETAS		4.405.000,00	
4.6.90.71.00	PRINCIPAL DA DÍVIDA CONTRATUAL RESGATADA	4.405.000,00		
<b>9.0.00.00.00</b>	<b>RESERVA DE CONTINGÊNCIA</b>			<b>834.000,00</b>
9.9.00.00.00	RESERVA DE CONTINGÊNCIA			834.000,00
9.9.99.00.00	RESERVA DE CONTINGÊNCIA		834.000,00	
9.9.99.99.00	RESERVA DE CONTINGÊNCIA	834.000,00		

Total: 24.560.000,00



LEI ORÇAMENTÁRIA ANUAL - ANEXO 2  
NATUREZA DA DESPESA

MUNICÍPIO: GUARATINGUETA.

R\$ 1,00

Órgão: 02 - PREFEITURA MUNICIPAL DE GUARATINGUETÁ

EXERCÍCIO: 2016

Unidade Orçamentária: 02.05 - SECRETARIA MUNICIPAL DE ADMINISTRAÇÃO

Unidade Executora: 02.05.01 - SECRETARIA E DEPENDENCIAS

Código	Especificação	Desdobramento	Modalidade	Cat. Econômica
<b>3.0.00.00.00</b>	<b>DESPESAS CORRENTES</b>			
3.1.00.00.00	PESSOAL E ENCARGOS SOCIAIS			9.535.000,00
3.1.90.00.00	APLICAÇÕES DIRETAS			5.200.000,00
3.1.90.01.00	APOSENTADORIAS, RESERVA REMUNERADA E REFORMAS		5.200.000,00	
3.1.90.03.00	Pensões do RPPS e do Militar	1.000.000,00		
3.1.90.11.00	VENCIMENTOS E VANTAGENS FIXAS PESSOAL CIVIL	600.000,00		
3.1.90.13.00	OBRIGAÇÕES PATRONAIS	2.800.000,00		
		800.000,00		
<b>3.3.00.00.00</b>	<b>OUTRAS DESPESAS CORRENTES</b>			
3.3.90.00.00	APLICAÇÕES DIRETAS			4.335.000,00
3.3.90.08.00	Outros Benefícios Assistenciais do servidor e do militar		4.335.000,00	
3.3.90.30.00	MATERIAL DE CONSUMO	20.000,00		
3.3.90.36.00	OUTROS SERVIÇOS DE TERCEIROS - PESSOA FÍSICA	75.000,00		
3.3.90.39.00	OUTROS SERVIÇOS DE TERCEIROS PESSOA JURÍDICA	420.000,00		
3.3.90.93.00	INDENIZAÇÕES E RESTITUIÇÕES	3.815.000,00		
		5.000,00		
<b>4.0.00.00.00</b>	<b>DESPESAS DE CAPITAL</b>			
4.4.00.00.00	INVESTIMENTOS			35.000,00
4.4.90.00.00	APLICAÇÕES DIRETAS			35.000,00
4.4.90.52.00	EQUIPAMENTOS E MATERIAL PERMANENTE		35.000,00	
		35.000,00		

Total: 9.570.000,00

LEI ORÇAMENTÁRIA ANUAL - ANEXO 2  
NATUREZA DA DESPESA

MUNICÍPIO: GUARATINGUETA.

R\$ 1,00

EXERCÍCIO: 2016

Órgão: 02 - PREFEITURA MUNICIPAL DE GUARATINGUETA

Unidade Orçamentária: 02.06 - SECRETARIA MUNICIPAL DE JUSTIÇA E CIDADANIA

Unidade Executora: 02.06.01 - SECRETARIA E DEPENDENCIAS

Código	Especificação	Desdobramento	Modalidade	Cat. Econômica
<b>3.0.00.00.00</b>	<b>DESPESAS CORRENTES</b>			<b>2.535.000,00</b>
3.1.00.00.00	PESSOAL E ENCARGOS SOCIAIS			1.940.000,00
3.1.90.00.00	APLICAÇÕES DIRETAS		1.940.000,00	
3.1.90.11.00	VENCIMENTOS E VANTAGENS FIXAS PESSOAL CIVIL	1.600.000,00		
3.1.90.13.00	OBRIGAÇÕES PATRONAIS	340.000,00		
<b>3.3.00.00.00</b>	<b>OUTRAS DESPESAS CORRENTES</b>			<b>595.000,00</b>
3.3.90.00.00	APLICAÇÕES DIRETAS		595.000,00	
3.3.90.30.00	MATERIAL DE CONSUMO	70.000,00		
3.3.90.36.00	OUTROS SERVIÇOS DE TERCEIROS - PESSOA FÍSICA	90.000,00		
3.3.90.39.00	OUTROS SERVIÇOS DE TERCEIROS PESSOA JURÍDICA	435.000,00		
<b>4.0.00.00.00</b>	<b>DESPESAS DE CAPITAL</b>			<b>75.000,00</b>
4.4.00.00.00	INVESTIMENTOS			75.000,00
4.4.90.00.00	APLICAÇÕES DIRETAS		75.000,00	
4.4.90.52.00	EQUIPAMENTOS E MATERIAL PERMANENTE	75.000,00		

Total: 2.610.000,00

LEI ORÇAMENTÁRIA ANUAL - ANEXO 2  
NATUREZA DA DESPESA

MUNICÍPIO: GUARATINGUETA.

R\$ 1,00

EXERCÍCIO: 2016

Órgão: 02 - PREFEITURA MUNICIPAL DE GUARATINGUETA

Unidade Orçamentária: 02.07 - SECRETARIA MUNICIPAL DE OBRAS PÚBLICAS

Unidade Executora: 02.07.01 - SECRETARIA E DEPENDENCIAS

Código	Especificação	Desdobramento	Modalidade	Cat. Econômica
<b>3.0.00.00.00</b>	<b>DESPESAS CORRENTES</b>			<b>16.125.000,00</b>
3.1.00.00.00	PESSOAL E ENCARGOS SOCIAIS			8.400.000,00
3.1.90.00.00	APLICAÇÕES DIRETAS		8.400.000,00	
3.1.90.11.00	VENCIMENTOS E VANTAGENS FIXAS PESSOAL CIVIL	6.500.000,00		
3.1.90.13.00	OBRIGAÇÕES PATRONAIS	1.900.000,00		
<b>3.3.00.00.00</b>	<b>OUTRAS DESPESAS CORRENTES</b>			<b>7.725.000,00</b>
3.3.90.00.00	APLICAÇÕES DIRETAS		7.725.000,00	
3.3.90.08.00	Outros Benefícios Assistenciais do servidor e do militar	20.000,00		
3.3.90.30.00	MATERIAL DE CONSUMO	3.990.000,00		
3.3.90.39.00	OUTROS SERVIÇOS DE TERCEIROS PESSOA JURÍDICA	3.715.000,00		
<b>4.0.00.00.00</b>	<b>DESPESAS DE CAPITAL</b>			<b>11.131.000,00</b>
4.4.00.00.00	INVESTIMENTOS			11.131.000,00
4.4.90.00.00	APLICAÇÕES DIRETAS		11.131.000,00	
4.4.90.51.00	OBRAS E INSTALAÇÕES	10.971.000,00		
4.4.90.52.00	EQUIPAMENTOS E MATERIAL PERMANENTE	160.000,00		

Total: 27.256.000,00

LEI ORÇAMENTÁRIA ANUAL - ANEXO 2  
NATUREZA DA DESPESA

R\$ 1,00

MUNICÍPIO: GUARATINGUETA

EXERCÍCIO: 2016

Órgão: 02 - PREFEITURA MUNICIPAL DE GUARATINGUETA

Unidade Orçamentária: 02.08 - SECRETARIA MUNICIPAL DE SERVIÇOS URBANOS

Unidade Executora: 02.08.01 - SECRETARIA E DEPENDENCIAS

Código	Especificação	Desdobramento	Modalidade	Cat. Econômica
<b>3.0.00.00.00</b>	<b>DESPESAS CORRENTES</b>			<b>20.965.000,00</b>
3.1.00.00.00	PESSOAL E ENCARGOS SOCIAIS			8.800.000,00
3.1.90.00.00	APLICAÇÕES DIRETAS		8.800.000,00	
3.1.90.11.00	VENCIMENTOS E VANTAGENS FIXAS PESSOAL CIVIL	7.000.000,00		
3.1.90.13.00	OBRIGAÇÕES PATRONAIS	1.800.000,00		
3.3.00.00.00	OUTRAS DESPESAS CORRENTES			12.165.000,00
3.3.90.00.00	APLICAÇÕES DIRETAS		12.165.000,00	
3.3.90.08.00	Outros Benefícios Assistenciais do servidor e do militar	20.000,00		
3.3.90.30.00	MATERIAL DE CONSUMO	1.120.000,00		
3.3.90.36.00	OUTROS SERVIÇOS DE TERCEIROS - PESSOA FÍSICA	550.000,00		
3.3.90.39.00	OUTROS SERVIÇOS DE TERCEIROS PESSOA JURÍDICA	10.475.000,00		
<b>4.0.00.00.00</b>	<b>DESPESAS DE CAPITAL</b>			<b>1.905.000,00</b>
4.4.00.00.00	INVESTIMENTOS			1.905.000,00
4.4.90.00.00	APLICAÇÕES DIRETAS		1.905.000,00	
4.4.90.51.00	OBRAS E INSTALAÇÕES	1.700.000,00		
4.4.90.52.00	EQUIPAMENTOS E MATERIAL PERMANENTE	205.000,00		

Total: 22.870.000,00

**LEI ORÇAMENTÁRIA ANUAL - ANEXO 2  
NATUREZA DA DESPESA**

R\$ 1,00

**MUNICÍPIO: GUARATINGUETA.****EXERCÍCIO: 2016**

Órgão: 02 - PREFEITURA MUNICIPAL DE GUARATINGUETA

Unidade Orçamentária: 02.08 - SECRETARIA MUNICIPAL DE SERVIÇOS URBANOS

Unidade Executora: 02.08.02 - FUNDO MUNICIPAL DE TRÂNSITO

Código	Especificação	Desdobramento	Modalidade	Cat. Econômica
<b>3.0.00.00.00</b>	<b>DESPESAS CORRENTES</b>			<b>3.080.000,00</b>
3.1.00.00.00	PESSOAL E ENCARGOS SOCIAIS			1.840.000,00
3.1.90.00.00	APLICAÇÕES DIRETAS		1.840.000,00	
3.1.90.11.00	VENCIMENTOS E VANTAGENS FIXAS PESSOAL CIVIL	1.470.000,00		
3.1.90.13.00	OBRIGAÇÕES PATRONAIS	370.000,00		
<b>3.3.00.00.00</b>	<b>OUTRAS DESPESAS CORRENTES</b>			<b>1.240.000,00</b>
3.3.90.00.00	APLICAÇÕES DIRETAS		1.240.000,00	
3.3.90.30.00	MATERIAL DE CONSUMO	570.000,00		
3.3.90.36.00	OUTROS SERVIÇOS DE TERCEIROS - PESSOA FÍSICA	30.000,00		
3.3.90.39.00	OUTROS SERVIÇOS DE TERCEIROS PESSOA JURÍDICA	640.000,00		
<b>4.0.00.00.00</b>	<b>DESPESAS DE CAPITAL</b>			<b>20.000,00</b>
4.4.00.00.00	INVESTIMENTOS			20.000,00
4.4.90.00.00	APLICAÇÕES DIRETAS		20.000,00	
4.4.90.52.00	EQUIPAMENTOS E MATERIAL PERMANENTE	20.000,00		

**Total: 3.100.000,00**

LEI ORÇAMENTÁRIA ANUAL - ANEXO 2  
NATUREZA DA DESPESA

MUNICÍPIO: GUARATINGUETA.

R\$ 1,00

Órgão: 02 - PREFEITURA MUNICIPAL DE GUARATINGUETA

EXERCÍCIO: 2016

Unidade Orçamentária: 02.09 - SECRETARIA MUNICIPAL DE EDUCAÇÃO

Unidade Executora: 02.09.01 - SECRETARIA E DEPENDENCIAS

Código	Especificação	Desdobramento	Modalidade	Cat. Econômica
<b>3.0.00.00.00</b>	<b>DESPESAS CORRENTES</b>			
3.1.00.00.00	PESSOAL E ENCARGOS SOCIAIS			6.525.000,00
3.1.90.00.00	APLICAÇÕES DIRETAS			4.850.000,00
3.1.90.11.00	VENCIMENTOS E VANTAGENS FIXAS PESSOAL CIVIL		4.850.000,00	
3.1.90.13.00	OBRIGAÇÕES PATRONAIS	3.850.000,00		
		1.000.000,00		
3.3.00.00.00	OUTRAS DESPESAS CORRENTES			
3.3.90.00.00	APLICAÇÕES DIRETAS			1.675.000,00
3.3.90.08.00	Outros Benefícios Assistenciais do servidor e do militar		1.675.000,00	
3.3.90.30.00	MATERIAL DE CONSUMO	15.000,00		
3.3.90.36.00	OUTROS SERVIÇOS DE TERCEIROS - PESSOA FÍSICA	150.000,00		
3.3.90.39.00	OUTROS SERVIÇOS DE TERCEIROS PESSOA JURÍDICA	50.000,00		
3.3.90.92.00	DESPESAS DE EXERCÍCIOS ANTERIORES	1.458.000,00		
		2.000,00		
<b>4.0.00.00.00</b>	<b>DESPESAS DE CAPITAL</b>			
4.4.00.00.00	INVESTIMENTOS			75.000,00
4.4.90.00.00	APLICAÇÕES DIRETAS			75.000,00
4.4.90.52.00	EQUIPAMENTOS E MATERIAL PERMANENTE		75.000,00	
		75.000,00		

Total: 6.600.000,00

LEI ORÇAMENTÁRIA ANUAL - ANEXO 2  
NATUREZA DA DESPESA

R\$ 1,00

MUNICÍPIO: GUARATINGUETA.

EXERCÍCIO: 2016

Órgão: 02 - PREFEITURA MUNICIPAL DE GUARATINGUETA

Unidade Orçamentária: 02.09 - SECRETARIA MUNICIPAL DE EDUCAÇÃO

Unidade Executora: 02.09.02 - SERVIÇO DE EDUCAÇÃO FUNDAMENTAL

Código	Especificação	Desdobramento	Modalidade	Cat. Econômica
<b>3.0.00.00.00</b>	<b>DESPESAS CORRENTES</b>			
3.1.00.00.00	PESSOAL E ENCARGOS SOCIAIS			11.855.000,00
3.1.90.00.00	APLICAÇÕES DIRETAS		5.100.000,00	5.100.000,00
3.1.90.11.00	VENCIMENTOS E VANTAGENS FIXAS PESSOAL CIVIL	4.000.000,00		
3.1.90.13.00	OBRIGAÇÕES PATRONAIS	1.100.000,00		
<b>3.3.00.00.00</b>	<b>OUTRAS DESPESAS CORRENTES</b>			6.755.000,00
3.3.50.00.00	Transferências a Instituições Privadas sem Fins Lucrativos		830.000,00	
3.3.50.43.00	Subvenções Sociais	830.000,00		
3.3.90.00.00	APLICAÇÕES DIRETAS		5.925.000,00	
3.3.90.08.00	Outros Benefícios Assistenciais do servidor e do militar	15.000,00		
3.3.90.30.00	MATERIAL DE CONSUMO	1.653.000,00		
3.3.90.36.00	OUTROS SERVIÇOS DE TERCEIROS - PESSOA FÍSICA	60.000,00		
3.3.90.39.00	OUTROS SERVIÇOS DE TERCEIROS PESSOA JURÍDICA	4.025.000,00		
3.3.90.92.00	DESPESAS DE EXERCÍCIOS ANTERIORES	2.000,00		
3.3.90.93.00	INDENIZAÇÕES E RESTITUIÇÕES	170.000,00		
<b>4.0.00.00.00</b>	<b>DESPESAS DE CAPITAL</b>			3.730.000,00
4.4.00.00.00	INVESTIMENTOS			3.730.000,00
4.4.50.00.00	TRANSFERÊNCIAS A INSTITUIÇÕES PRIVADAS SEM FINS		5.000,00	
4.4.50.42.00	AUXÍLIOS	5.000,00		
4.4.90.00.00	APLICAÇÕES DIRETAS		3.725.000,00	
4.4.90.51.00	OBRAS E INSTALAÇÕES	3.600.000,00		
4.4.90.52.00	EQUIPAMENTOS E MATERIAL PERMANENTE	125.000,00		

Total: 15.585.000,00

**LEI ORÇAMENTÁRIA ANUAL - ANEXO 2  
NATUREZA DA DESPESA**

R\$ 1,00

**MUNICÍPIO: GUARATINGUETA.****EXERCÍCIO: 2016**

Órgão: 02 - PREFEITURA MUNICIPAL DE GUARATINGUETÁ

Unidade Orçamentária: 02.09 - SECRETARIA MUNICIPAL DE EDUCAÇÃO

Unidade Executora: 02.09.03 - SERVIÇO DE MERENDA ESCOLAR

Código	Especificação	Desdobramento	Modalidade	Cat. Econômica
<b>3.0.00.00.00</b>	<b>DESPESAS CORRENTES</b>			<b>5.200.000,00</b>
3.1.00.00.00	PESSOAL E ENCARGOS SOCIAIS			390.000,00
3.1.90.00.00	APLICAÇÕES DIRETAS		390.000,00	
3.1.90.11.00	VENCIMENTOS E VANTAGENS FIXAS PESSOAL CIVIL	300.000,00		
3.1.90.13.00	OBRIGAÇÕES PATRONAIS	90.000,00		
<b>3.3.00.00.00</b>	<b>OUTRAS DESPESAS CORRENTES</b>			<b>4.810.000,00</b>
3.3.90.00.00	APLICAÇÕES DIRETAS		4.810.000,00	
3.3.90.30.00	MATERIAL DE CONSUMO	4.700.000,00		
3.3.90.39.00	OUTROS SERVIÇOS DE TERCEIROS PESSOA JURÍDICA	100.000,00		
3.3.90.93.00	INDENIZAÇÕES E RESTITUIÇÕES	10.000,00		
<b>4.0.00.00.00</b>	<b>DESPESAS DE CAPITAL</b>			<b>800.000,00</b>
4.4.00.00.00	INVESTIMENTOS			800.000,00
4.4.90.00.00	APLICAÇÕES DIRETAS		800.000,00	
4.4.90.52.00	EQUIPAMENTOS E MATERIAL PERMANENTE	800.000,00		

**Total: 6.000.000,00**



LEI ORÇAMENTÁRIA ANUAL - ANEXO 2  
NATUREZA DA DESPESA

MUNICÍPIO: GUARATINGUETA

R\$ 1,00

EXERCÍCIO: 2016

Órgão: 02 - PREFEITURA MUNICIPAL DE GUARATINGUETA

Unidade Orçamentária: 02.09 - SECRETARIA MUNICIPAL DE EDUCAÇÃO

Unidade Executora: 02.09.04 - EDUCAÇÃO INFANTIL - CRECHE E PRE ESCOLA

Código	Especificação	Desdobramento	Modalidade	Cat. Econômica
<b>3.0.00.00.00</b>	<b>DESPESAS CORRENTES</b>			
3.1.00.00.00	PESSOAL E ENCARGOS SOCIAIS			5.070.000,00
3.1.90.00.00	APLICAÇÕES DIRETAS			685.000,00
3.1.90.11.00	VENCIMENTOS E VANTAGENS FIXAS PESSOAL CIVIL	530.000,00	685.000,00	
3.1.90.13.00	OBRIGAÇÕES PATRONAIS	155.000,00		
3.3.00.00.00	OUTRAS DESPESAS CORRENTES			4.385.000,00
3.3.50.00.00	Transferências a Instituições Privadas sem Fins Lucrativos			
3.3.50.43.00	Subvenções Sociais		2.713.000,00	
3.3.90.00.00	APLICAÇÕES DIRETAS	2.713.000,00		
3.3.90.08.00	Outros Benefícios Assistenciais do servidor e do militar	30.000,00	1.672.000,00	
3.3.90.30.00	MATERIAL DE CONSUMO	275.000,00		
3.3.90.36.00	OUTROS SERVIÇOS DE TERCEIROS - PESSOA FÍSICA	28.000,00		
3.3.90.39.00	OUTROS SERVIÇOS DE TERCEIROS PESSOA JURÍDICA	1.335.000,00		
3.3.90.92.00	DESPESAS DE EXERCÍCIOS ANTERIORES	4.000,00		
<b>4.0.00.00.00</b>	<b>DESPESAS DE CAPITAL</b>			
4.4.00.00.00	INVESTIMENTOS			3.130.000,00
4.4.90.00.00	APLICAÇÕES DIRETAS			3.130.000,00
4.4.90.51.00	OBRAS E INSTALAÇÕES		3.130.000,00	
4.4.90.52.00	EQUIPAMENTOS E MATERIAL PERMANENTE	3.030.000,00		
		100.000,00		

Total: 8.200.000,00

LEI ORÇAMENTÁRIA ANUAL - ANEXO 2  
NATUREZA DA DESPESA

MUNICÍPIO: GUARATINGUETA.

R\$ 1,00

EXERCÍCIO: 2016

Órgão: 02 - PREFEITURA MUNICIPAL DE GUARATINGUETÁ

Unidade Orçamentária: 02.09 - SECRETARIA MUNICIPAL DE EDUCAÇÃO

Unidade Executora: 02.09.05 - FUND. MANUT. DESENV. ENSINO BÁSICO

Código	Especificação	Desdobramento	Modalidade	Cat. Econômica
<b>3.0.00.00.00</b>	<b>DESPESAS CORRENTES</b>			<b>43.484.000,00</b>
3.1.00.00.00	PESSOAL E ENCARGOS SOCIAIS			37.000.000,00
3.1.90.00.00	APLICAÇÕES DIRETAS		37.000.000,00	
3.1.90.11.00	VENCIMENTOS E VANTAGENS FIXAS PESSOAL CIVIL	28.600.000,00		
3.1.90.13.00	OBRIGAÇÕES PATRONAIS	8.400.000,00		
3.3.00.00.00	OUTRAS DESPESAS CORRENTES			6.484.000,00
3.3.90.00.00	APLICAÇÕES DIRETAS		6.484.000,00	
3.3.90.08.00	Outros Benefícios Assistenciais do servidor e do militar	60.000,00		
3.3.90.30.00	MATERIAL DE CONSUMO	1.625.000,00		
3.3.90.39.00	OUTROS SERVIÇOS DE TERCEIROS PESSOA JURÍDICA	3.996.000,00		
3.3.90.92.00	DESPESAS DE EXERCÍCIOS ANTERIORES	3.000,00		
3.3.90.93.00	INDENIZAÇÕES E RESTITUIÇÕES	800.000,00		
<b>4.0.00.00.00</b>	<b>DESPESAS DE CAPITAL</b>			<b>1.516.000,00</b>
4.4.00.00.00	INVESTIMENTOS			1.516.000,00
4.4.90.00.00	APLICAÇÕES DIRETAS		1.516.000,00	
4.4.90.51.00	OBRAS E INSTALAÇÕES	550.000,00		
4.4.90.52.00	EQUIPAMENTOS E MATERIAL PERMANENTE	966.000,00		

Total: 45.000.000,00

LEI ORÇAMENTÁRIA ANUAL - ANEXO 2  
NATUREZA DA DESPESA

R\$ 1,00

MUNICÍPIO: GUARATINGUETA.

EXERCÍCIO: 2016

Órgão: 02 - PREFEITURA MUNICIPAL DE GUARATINGUETA

Unidade Orçamentária: 02.09 - SECRETARIA MUNICIPAL DE EDUCAÇÃO

Unidade Executora: 02.09.06 - EDUCAÇÃO PARA QUALIFICAÇÃO PROFISSIONAL

Código	Especificação	Desdobramento	Modalidade	Cat. Econômica
<b>3.0.00.00.00</b>	<b>DESPESAS CORRENTES</b>			<b>398.000,00</b>
3.1.00.00.00	PESSOAL E ENCARGOS SOCIAIS			370.000,00
3.1.90.00.00	APLICAÇÕES DIRETAS		370.000,00	
3.1.90.11.00	VENCIMENTOS E VANTAGENS FIXAS PESSOAL CIVIL	275.000,00		
3.1.90.13.00	OBRIGAÇÕES PATRONAIS	95.000,00		
<b>3.3.00.00.00</b>	<b>OUTRAS DESPESAS CORRENTES</b>			<b>28.000,00</b>
3.3.90.00.00	APLICAÇÕES DIRETAS		28.000,00	
3.3.90.04.00	CONTRATAÇÃO POR TEMPO DETERMINADO - PESSOAL CIVIL	5.000,00		
3.3.90.30.00	MATERIAL DE CONSUMO	1.000,00		
3.3.90.36.00	OUTROS SERVIÇOS DE TERCEIROS - PESSOA FÍSICA	2.000,00		
3.3.90.39.00	OUTROS SERVIÇOS DE TERCEIROS PESSOA JURÍDICA	20.000,00		
<b>4.0.00.00.00</b>	<b>DESPESAS DE CAPITAL</b>			<b>2.000,00</b>
4.4.00.00.00	INVESTIMENTOS			2.000,00
4.4.90.00.00	APLICAÇÕES DIRETAS		2.000,00	
4.4.90.52.00	EQUIPAMENTOS E MATERIAL PERMANENTE	2.000,00		

Total: 400.000,00

**LEI ORÇAMENTÁRIA ANUAL - ANEXO 2  
NATUREZA DA DESPESA****MUNICÍPIO: GUARATINGUETA.**

R\$ 1,00

**Órgão: 02 - PREFEITURA MUNICIPAL DE GUARATINGUETÁ****EXERCÍCIO: 2016****Unidade Orçamentária: 02.09 - SECRETARIA MUNICIPAL DE EDUCAÇÃO****Unidade Executora: 02.09.07 - ENSINO MEDIO - CURSO PRE VESTIBULAR**

<b>Código</b>	<b>Especificação</b>	<b>Desdobramento</b>	<b>Modalidade</b>	<b>Cat. Econômica</b>
3.0.00.00.00	DESPESAS CORRENTES			
3.3.00.00.00	OUTRAS DESPESAS CORRENTES			10.000,00
3.3.90.00.00	APLICAÇÕES DIRETAS			10.000,00
3.3.90.30.00	MATERIAL DE CONSUMO		10.000,00	
3.3.90.39.00	OUTROS SERVIÇOS DE TERCEIROS PESSOA JURÍDICA	5.000,00		
		5.000,00		

**Total: 10.000,00**

**LEI ORÇAMENTÁRIA ANUAL - ANEXO 2  
NATUREZA DA DESPESA****MUNICÍPIO: GUARATINGUETA.**

R\$ 1,00

**EXERCÍCIO: 2016****Órgão: 02 - PREFEITURA MUNICIPAL DE GUARATINGUETA****Unidade Orçamentária: 02.10 - SECRETARIA MUNICIPAL DE ESPORTES****Unidade Executora: 02.10.01 - SECRETARIA E DEPENDENCIAS**

<b>Código</b>	<b>Especificação</b>	<b>Desdobramento</b>	<b>Modalidade</b>	<b>Cat. Econômica</b>
<b>3.0.00.00.00</b>	<b>DESPESAS CORRENTES</b>			
3.1.00.00.00	PESSOAL E ENCARGOS SOCIAIS			<b>3.771.000,00</b>
3.1.90.00.00	APLICAÇÕES DIRETAS			<b>2.765.000,00</b>
3.1.90.11.00	VENCIMENTOS E VANTAGENS FIXAS PESSOAL CIVIL		2.765.000,00	
3.1.90.13.00	OBRIGAÇÕES PATRONAIS	2.180.000,00		
		585.000,00		
3.3.00.00.00	OUTRAS DESPESAS CORRENTES			
3.3.90.00.00	APLICAÇÕES DIRETAS			<b>1.006.000,00</b>
3.3.90.08.00	Outros Benefícios Assistenciais do servidor e do militar		1.006.000,00	
3.3.90.30.00	MATERIAL DE CONSUMO	10.000,00		
3.3.90.36.00	OUTROS SERVIÇOS DE TERCEIROS - PESSOA FÍSICA	179.000,00		
3.3.90.39.00	OUTROS SERVIÇOS DE TERCEIROS PESSOA JURÍDICA	61.000,00		
		756.000,00		
<b>4.0.00.00.00</b>	<b>DESPESAS DE CAPITAL</b>			
4.4.00.00.00	INVESTIMENTOS			<b>1.081.000,00</b>
4.4.90.00.00	APLICAÇÕES DIRETAS			<b>1.081.000,00</b>
4.4.90.51.00	OBRAS E INSTALAÇÕES		1.081.000,00	
4.4.90.52.00	EQUIPAMENTOS E MATERIAL PERMANENTE	262.000,00		
		819.000,00		

**Total: 4.852.000,00**

LEI ORÇAMENTÁRIA ANUAL - ANEXO 2  
NATUREZA DA DESPESA

MUNICÍPIO: GUARATINGUETA

R\$ 1,00

EXERCÍCIO: 2016

Órgão: 02 - PREFEITURA MUNICIPAL DE GUARATINGUETÁ

Unidade Orçamentária: 02.10 - SECRETARIA MUNICIPAL DE ESPORTES

Unidade Executora: 02.10.02 - FUNDO DE APOIO DESP. NÃO PROFISSIONAL FADENP

Código	Especificação	Desdobramento	Modalidade	Cat. Econômica
<b>3.0.00.00.00</b>	<b>DESPESAS CORRENTES</b>			<b>37.000,00</b>
3.3.00.00.00	OUTRAS DESPESAS CORRENTES			37.000,00
3.3.90.00.00	APLICAÇÕES DIRETAS		37.000,00	
3.3.90.30.00	MATERIAL DE CONSUMO	2.000,00		
3.3.90.36.00	OUTROS SERVIÇOS DE TERCEIROS - PESSOA FÍSICA	5.000,00		
3.3.90.39.00	OUTROS SERVIÇOS DE TERCEIROS PESSOA JURÍDICA	15.000,00		
3.3.90.48.00	OUTROS AUXÍLIOS FINANCEIROS A PESSOA FÍSICA	15.000,00		
<b>4.0.00.00.00</b>	<b>DESPESAS DE CAPITAL</b>			<b>3.000,00</b>
4.4.00.00.00	INVESTIMENTOS			3.000,00
4.4.90.00.00	APLICAÇÕES DIRETAS		3.000,00	
4.4.90.52.00	EQUIPAMENTOS E MATERIAL PERMANENTE	3.000,00		

Total: 40.000,00

LEI ORÇAMENTÁRIA ANUAL - ANEXO 2  
NATUREZA DA DESPESA

MUNICÍPIO: GUARATINGUETA.

R\$ 1,00

Órgão: 02 - PREFEITURA MUNICIPAL DE GUARATINGUETÁ

EXERCÍCIO: 2016

Unidade Orçamentária: 02.11 - SECRETARIA MUNICIPAL DE TURISMO E LAZER

Unidade Executora: 02.11.01 - FUNDO MUNICIPAL DE TURISMO

Código	Especificação	Desdobramento	Modalidade	Cat. Econômica
<b>3.0.00.00.00</b>	<b>DESPESAS CORRENTES</b>			
<b>3.1.00.00.00</b>	<b>PESSOAL E ENCARGOS SOCIAIS</b>			<b>3.495.000,00</b>
3.1.90.00.00	APLICAÇÕES DIRETAS			1.954.000,00
3.1.90.11.00	VENCIMENTOS E VANTAGENS FIXAS PESSOAL CIVIL	1.500.000,00	1.954.000,00	
3.1.90.13.00	OBRIGAÇÕES PATRONAIS	454.000,00		
<b>3.3.00.00.00</b>	<b>OUTRAS DESPESAS CORRENTES</b>			
3.3.50.00.00	Transferências a Instituições Privadas sem Fins Lucrativos			1.541.000,00
3.3.50.43.00	Subvenções Sociais		300.000,00	
3.3.90.00.00	APLICAÇÕES DIRETAS	300.000,00		
3.3.90.08.00	Outros Benefícios Assistenciais do servidor e do militar	10.000,00	1.241.000,00	
3.3.90.30.00	MATERIAL DE CONSUMO	110.000,00		
3.3.90.36.00	OUTROS SERVIÇOS DE TERCEIROS - PESSOA FÍSICA	60.000,00		
3.3.90.39.00	OUTROS SERVIÇOS DE TERCEIROS PESSOA JURÍDICA	1.060.000,00		
3.3.90.93.00	INDENIZAÇÕES E RESTITUIÇÕES	1.000,00		
<b>4.0.00.00.00</b>	<b>DESPESAS DE CAPITAL</b>			
<b>4.4.00.00.00</b>	<b>INVESTIMENTOS</b>			<b>4.705.000,00</b>
4.4.90.00.00	APLICAÇÕES DIRETAS			4.705.000,00
4.4.90.51.00	OBRAS E INSTALAÇÕES	4.700.000,00	4.705.000,00	
4.4.90.52.00	EQUIPAMENTOS E MATERIAL PERMANENTE	5.000,00		

Total: 8.200.000,00

**LEI ORÇAMENTÁRIA ANUAL - ANEXO 2  
NATUREZA DA DESPESA****MUNICÍPIO: GUARATINGUETA.**

R\$ 1,00

**Órgão: 02 - PREFEITURA MUNICIPAL DE GUARATINGUETÁ****EXERCÍCIO: 2016****Unidade Orçamentária: 02.12 - SECRETARIA MUNICIPAL DE SAÚDE****Unidade Executora: 02.12.01 - SECRETARIA E DEPENDENCIAS**

<b>Código</b>	<b>Especificação</b>	<b>Desdobramento</b>	<b>Modalidade</b>	<b>Cat. Econômica</b>
<b>3.0.00.00.00</b>	<b>DESPESAS CORRENTES</b>			
3.1.00.00.00	PESSOAL E ENCARGOS SOCIAIS			<b>39.889.000,00</b>
3.1.90.00.00	APLICAÇÕES DIRETAS			<b>36.819.000,00</b>
3.1.90.11.00	VENCIMENTOS E VANTAGENS FIXAS PESSOAL CIVIL		36.819.000,00	
3.1.90.13.00	OBRIGAÇÕES PATRONAIS	29.300.000,00		
		7.519.000,00		
<b>3.3.00.00.00</b>	<b>OUTRAS DESPESAS CORRENTES</b>			
3.3.90.00.00	APLICAÇÕES DIRETAS			<b>3.070.000,00</b>
3.3.90.08.00	Outros Benefícios Assistenciais do servidor e do militar		3.070.000,00	
3.3.90.30.00	MATERIAL DE CONSUMO	20.000,00		
3.3.90.36.00	OUTROS SERVIÇOS DE TERCEIROS - PESSOA FÍSICA	20.000,00		
3.3.90.39.00	OUTROS SERVIÇOS DE TERCEIROS PESSOA JURÍDICA	330.000,00		
3.3.90.47.00	OBRIGAÇÕES TRIBUTÁRIAS E CONTRIBUTIVAS	2.200.000,00		
		500.000,00		
<b>4.0.00.00.00</b>	<b>DESPESAS DE CAPITAL</b>			
4.4.00.00.00	INVESTIMENTOS			<b>980.000,00</b>
4.4.90.00.00	APLICAÇÕES DIRETAS			<b>980.000,00</b>
4.4.90.51.00	OBRAS E INSTALAÇÕES		980.000,00	
4.4.90.52.00	EQUIPAMENTOS E MATERIAL PERMANENTE	680.000,00		
		300.000,00		

**Total: 40.869.000,00**



**LEI ORÇAMENTÁRIA ANUAL - ANEXO 2  
NATUREZA DA DESPESA****MUNICÍPIO: GUARATINGUETA.**

R\$ 1,00

**EXERCÍCIO: 2016****Órgão: 02 - PREFEITURA MUNICIPAL DE GUARATINGUETA****Unidade Orçamentária: 02.12 - SECRETARIA MUNICIPAL DE SAÚDE****Unidade Executora: 02.12.02 - FUNDO MUNICIPAL DE SAÚDE**

Código	Especificação	Desdobramento	Modalidade	Cat. Econômica
<b>3.0.00.00.00</b>	<b>DESPESAS CORRENTES</b>			
3.1.00.00.00	PESSOAL E ENCARGOS SOCIAIS			<b>42.566.000,00</b>
3.1.90.00.00	APLICAÇÕES DIRETAS			1.500.000,00
3.1.90.11.00	VENCIMENTOS E VANTAGENS FIXAS PESSOAL CIVIL	1.200.000,00	1.500.000,00	
3.1.90.13.00	OBRIGAÇÕES PATRONAIS	300.000,00		
<b>3.3.00.00.00</b>	<b>OUTRAS DESPESAS CORRENTES</b>			
3.3.90.00.00	APLICAÇÕES DIRETAS			<b>41.066.000,00</b>
3.3.90.30.00	MATERIAL DE CONSUMO		41.066.000,00	
3.3.90.36.00	OUTROS SERVIÇOS DE TERCEIROS - PESSOA FÍSICA	5.131.000,00		
3.3.90.39.00	OUTROS SERVIÇOS DE TERCEIROS PESSOA JURÍDICA	3.523.000,00		
3.3.90.48.00	OUTROS AUXÍLIOS FINANCEIROS A PESSOA FÍSICA	32.395.000,00		
3.3.90.92.00	DESPESAS DE EXERCÍCIOS ANTERIORES	15.000,00		
		2.000,00		
<b>4.0.00.00.00</b>	<b>DESPESAS DE CAPITAL</b>			
4.4.00.00.00	INVESTIMENTOS			<b>834.000,00</b>
4.4.90.00.00	APLICAÇÕES DIRETAS			<b>834.000,00</b>
4.4.90.52.00	EQUIPAMENTOS E MATERIAL PERMANENTE		834.000,00	
4.4.90.93.00	INDENIZAÇÕES E RESTITUIÇÕES	832.000,00		
		2.000,00		

**Total: 43.400.000,00**

LEI ORÇAMENTÁRIA ANUAL - ANEXO 2  
NATUREZA DA DESPESA

MUNICÍPIO: GUARATINGUETA

R\$ 1,00

EXERCÍCIO: 2016

Órgão: 02 - PREFEITURA MUNICIPAL DE GUARATINGUETA

Unidade Orçamentária: 02.13 - SECRETARIA MUNICIPAL DE AGRICULTURA

Unidade Executora: 02.13.01 - SECRETARIA E DEPENDENCIAS

Código	Especificação	Desdobramento	Modalidade	Cat. Econômica
<b>3.0.00.00.00</b>	<b>DESPESAS CORRENTES</b>			
3.1.00.00.00	PESSOAL E ENCARGOS SOCIAIS			5.011.000,00
3.1.90.00.00	APLICAÇÕES DIRETAS			2.020.000,00
3.1.90.11.00	VENCIMENTOS E VANTAGENS FIXAS PESSOAL CIVIL	1.600.000,00	2.020.000,00	
3.1.90.13.00	OBRIGAÇÕES PATRONAIS	420.000,00		
<b>3.3.00.00.00</b>	<b>OUTRAS DESPESAS CORRENTES</b>			
3.3.90.00.00	APLICAÇÕES DIRETAS			2.991.000,00
3.3.90.30.00	MATERIAL DE CONSUMO	470.000,00	2.991.000,00	
3.3.90.36.00	OUTROS SERVIÇOS DE TERCEIROS - PESSOA FÍSICA	151.000,00		
3.3.90.39.00	OUTROS SERVIÇOS DE TERCEIROS PESSOA JURÍDICA	2.370.000,00		
<b>4.0.00.00.00</b>	<b>DESPESAS DE CAPITAL</b>			
4.4.00.00.00	INVESTIMENTOS			394.000,00
4.4.90.00.00	APLICAÇÕES DIRETAS			394.000,00
4.4.90.51.00	OBRAS E INSTALAÇÕES	290.000,00	394.000,00	
4.4.90.52.00	EQUIPAMENTOS E MATERIAL PERMANENTE	104.000,00		

Total: 5.405.000,00

**LEI ORÇAMENTÁRIA ANUAL - ANEXO 2  
NATUREZA DA DESPESA**

R\$ 1,00

**MUNICÍPIO: GUARATINGUETA.****EXERCÍCIO: 2016**

Órgão: 02 - PREFEITURA MUNICIPAL DE GUARATINGUETÁ

Unidade Orçamentária: 02.14 - SECRETARIA MUNICIPAL DE ASSISTENCIA SOCIAL

Unidade Executora: 02.14.01 - SECRETARIA E DEPENDENCIAS

Código	Especificação	Desdobramento	Modalidade	Cat. Econômica
<b>3.0.00.00.00</b>	<b>DESPESAS CORRENTES</b>			<b>3.505.000,00</b>
3.1.00.00.00	PESSOAL E ENCARGOS SOCIAIS			2.890.000,00
3.1.90.00.00	APLICAÇÕES DIRETAS		2.890.000,00	
3.1.90.11.00	VENCIMENTOS E VANTAGENS FIXAS PESSOAL CIVIL	2.300.000,00		
3.1.90.13.00	OBRIGAÇÕES PATRONAIS	590.000,00		
<b>3.3.00.00.00</b>	<b>OUTRAS DESPESAS CORRENTES</b>			<b>615.000,00</b>
3.3.90.00.00	APLICAÇÕES DIRETAS		615.000,00	
3.3.90.30.00	MATERIAL DE CONSUMO	34.000,00		
3.3.90.36.00	OUTROS SERVIÇOS DE TERCEIROS - PESSOA FÍSICA	80.000,00		
3.3.90.39.00	OUTROS SERVIÇOS DE TERCEIROS PESSOA JURÍDICA	501.000,00		
<b>4.0.00.00.00</b>	<b>DESPESAS DE CAPITAL</b>			<b>5.000,00</b>
4.4.00.00.00	INVESTIMENTOS			5.000,00
4.4.90.00.00	APLICAÇÕES DIRETAS		5.000,00	
4.4.90.52.00	EQUIPAMENTOS E MATERIAL PERMANENTE	5.000,00		

**Total: 3.510.000,00**

**LEI ORÇAMENTÁRIA ANUAL - ANEXO 2  
NATUREZA DA DESPESA**

R\$ 1,00

**MUNICÍPIO: GUARATINGUETA.****EXERCÍCIO: 2016**

Órgão: 02 - PREFEITURA MUNICIPAL DE GUARATINGUETA

Unidade Orçamentária: 02.14 - SECRETARIA MUNICIPAL DE ASSISTENCIA SOCIAL

Unidade Executora: 02.14.02 - FUNDO MUNICIPAL DE ASSISTENCIA SOCIAL

Código	Especificação	Desdobramento	Modalidade	Cat. Econômica
<b>3.0.00.00.00</b>	<b>DESPESAS CORRENTES</b>			<b>4.748.000,00</b>
3.3.00.00.00	OUTRAS DESPESAS CORRENTES			4.748.000,00
3.3.50.00.00	Transferências a Instituições Privadas sem Fins Lucrativos		1.968.000,00	
3.3.50.43.00	Subvenções Sociais	1.968.000,00		
3.3.90.00.00	APLICAÇÕES DIRETAS		2.780.000,00	
3.3.90.30.00	MATERIAL DE CONSUMO	628.000,00		
3.3.90.32.00	MATERIAL, BEM OU SERVIÇO PARA DISTRIBUIÇÃO GRATUITA	90.000,00		
3.3.90.36.00	OUTROS SERVIÇOS DE TERCEIROS - PESSOA FÍSICA	439.350,00		
3.3.90.39.00	OUTROS SERVIÇOS DE TERCEIROS PESSOA JURÍDICA	902.650,00		
3.3.90.48.00	OUTROS AUXÍLIOS FINANCEIROS A PESSOA FÍSICA	720.000,00		
<b>4.0.00.00.00</b>	<b>DESPESAS DE CAPITAL</b>			<b>306.000,00</b>
4.4.00.00.00	INVESTIMENTOS			306.000,00
4.4.90.00.00	APLICAÇÕES DIRETAS		306.000,00	
4.4.90.51.00	OBRAS E INSTALAÇÕES	20.000,00		
4.4.90.52.00	EQUIPAMENTOS E MATERIAL PERMANENTE	286.000,00		

**Total: 5.054.000,00**

LEI ORÇAMENTÁRIA ANUAL - ANEXO 2  
NATUREZA DA DESPESA

MUNICÍPIO: GUARATINGUETA.

R\$ 1,00

Órgão: 02 - PREFEITURA MUNICIPAL DE GUARATINGUETA

EXERCÍCIO: 2016

Unidade Orçamentária: 02.15 - SECRETARIA MUNICIPAL DE RELAÇÕES INSTITUCIONAIS

Unidade Executora: 02.15.01 - SECRETARIA E DEPENDÊNCIAS

Código	Especificação	Desdobramento	Modalidade	Cat. Econômica
<b>3.0.00.00.00</b>	<b>DESPESAS CORRENTES</b>			
3.1.00.00.00	PESSOAL E ENCARGOS SOCIAIS			815.000,00
3.1.90.00.00	APLICAÇÕES DIRETAS			730.000,00
3.1.90.11.00	VENCIMENTOS E VANTAGENS FIXAS PESSOAL CIVIL	600.000,00	730.000,00	
3.1.90.13.00	OBRIGAÇÕES PATRONAIS	130.000,00		
<b>3.3.00.00.00</b>	<b>OUTRAS DESPESAS CORRENTES</b>			
3.3.90.00.00	APLICAÇÕES DIRETAS			85.000,00
3.3.90.30.00	MATERIAL DE CONSUMO		85.000,00	
3.3.90.39.00	OUTROS SERVIÇOS DE TERCEIROS PESSOA JURÍDICA	10.000,00		
		75.000,00		
<b>4.0.00.00.00</b>	<b>DESPESAS DE CAPITAL</b>			
4.4.00.00.00	INVESTIMENTOS			5.000,00
4.4.90.00.00	APLICAÇÕES DIRETAS			5.000,00
4.4.90.52.00	EQUIPAMENTOS E MATERIAL PERMANENTE	5.000,00	5.000,00	

Total: 820.000,00

LEI ORÇAMENTÁRIA ANUAL - ANEXO 2  
NATUREZA DA DESPESA

MUNICÍPIO: GUARATINGUETA.

R\$ 1,00

EXERCÍCIO: 2016

Órgão: 02 - PREFEITURA MUNICIPAL DE GUARATINGUETA

Unidade Orçamentária: 02.16 - SECRETARIA MUNICIPAL DE CULTURA

Unidade Executora: 02.16.01 - SECRETARIA E DEPENDÊNCIAS

Código	Especificação	Desdobramento	Modalidade	Cat. Econômica
<b>3.0.00.00.00</b>	<b>DESPESAS CORRENTES</b>			<b>1.450.000,00</b>
3.1.00.00.00	PESSOAL E ENCARGOS SOCIAIS			830.000,00
3.1.90.00.00	APLICAÇÕES DIRETAS		830.000,00	
3.1.90.11.00	VENCIMENTOS E VANTAGENS FIXAS PESSOAL CIVIL	640.000,00		
3.1.90.13.00	OBRIGAÇÕES PATRONAIS	190.000,00		
<b>3.3.00.00.00</b>	<b>OUTRAS DESPESAS CORRENTES</b>			<b>620.000,00</b>
3.3.50.00.00	Transferências a Instituições Privadas sem Fins Lucrativos		20.000,00	
3.3.50.43.00	Subvenções Sociais	20.000,00		
3.3.90.00.00	APLICAÇÕES DIRETAS		600.000,00	
3.3.90.30.00	MATERIAL DE CONSUMO	25.000,00		
3.3.90.36.00	OUTROS SERVIÇOS DE TERCEIROS - PESSOA FÍSICA	165.000,00		
3.3.90.39.00	OUTROS SERVIÇOS DE TERCEIROS PESSOA JURÍDICA	410.000,00		
<b>4.0.00.00.00</b>	<b>DESPESAS DE CAPITAL</b>			<b>25.000,00</b>
4.4.00.00.00	INVESTIMENTOS			25.000,00
4.4.90.00.00	APLICAÇÕES DIRETAS		25.000,00	
4.4.90.52.00	EQUIPAMENTOS E MATERIAL PERMANENTE	25.000,00		

Total: 1.475.000,00

**LEI ORÇAMENTÁRIA ANUAL - ANEXO 2  
NATUREZA DA DESPESA**

R\$ 1,00

**MUNICÍPIO: GUARATINGUETA****EXERCÍCIO: 2016**

Órgão: 02 - PREFEITURA MUNICIPAL DE GUARATINGUETA

Unidade Orçamentária: 02.17 - SECRETARIA MUNICIPAL DE MEIO AMBIENTE

Unidade Executora: 02.17.01 - FUNDO MUNICIPAL DE MEIO AMBIENTE

Código	Especificação	Desdobramento	Modalidade	Cat. Econômica
<b>3.0.00.00.00</b>	<b>DESPESAS CORRENTES</b>			<b>1.050.000,00</b>
<b>3.1.00.00.00</b>	<b>PESSOAL E ENCARGOS SOCIAIS</b>			<b>390.000,00</b>
3.1.90.00.00	APLICAÇÕES DIRETAS		390.000,00	
3.1.90.11.00	VENCIMENTOS E VANTAGENS FIXAS PESSOAL CIVIL	320.000,00		
3.1.90.13.00	OBRIGAÇÕES PATRONAIS	70.000,00		
<b>3.3.00.00.00</b>	<b>OUTRAS DESPESAS CORRENTES</b>			<b>660.000,00</b>
3.3.90.00.00	APLICAÇÕES DIRETAS		660.000,00	
3.3.90.30.00	MATERIAL DE CONSUMO	40.000,00		
3.3.90.36.00	OUTROS SERVIÇOS DE TERCEIROS - PESSOA FÍSICA	30.000,00		
3.3.90.39.00	OUTROS SERVIÇOS DE TERCEIROS PESSOA JURÍDICA	590.000,00		
<b>4.0.00.00.00</b>	<b>DESPESAS DE CAPITAL</b>			<b>175.000,00</b>
<b>4.4.00.00.00</b>	<b>INVESTIMENTOS</b>			<b>175.000,00</b>
4.4.90.00.00	APLICAÇÕES DIRETAS		175.000,00	
4.4.90.51.00	OBRAS E INSTALAÇÕES	150.000,00		
4.4.90.52.00	EQUIPAMENTOS E MATERIAL PERMANENTE	25.000,00		

**Total: 1.225.000,00**

LEI ORÇAMENTÁRIA ANUAL - ANEXO 2  
NATUREZA DA DESPESA

MUNICÍPIO: GUARATINGUETA

R\$ 1,00

Órgão: 02 - PREFEITURA MUNICIPAL DE GUARATINGUETÁ

EXERCÍCIO: 2016

Unidade Orçamentária: 02.17 - SECRETARIA MUNICIPAL DE MEIO AMBIENTE

Unidade Executora: 02.17.01 - FUNDO MUNICIPAL DE MEIO AMBIENTE

Código	Especificação	Desdobramento	Modalidade	Cat. Econômica
<b>3.0.00.00.00</b>	<b>DESPESAS CORRENTES</b>			<b>1.050.000,00</b>
3.1.00.00.00	PESSOAL E ENCARGOS SOCIAIS			390.000,00
3.1.90.00.00	APLICAÇÕES DIRETAS		390.000,00	
3.1.90.11.00	VENCIMENTOS E VANTAGENS FIXAS PESSOAL CIVIL	320.000,00		
3.1.90.13.00	OBRIGAÇÕES PATRONAIS	70.000,00		
<b>3.3.00.00.00</b>	<b>OUTRAS DESPESAS CORRENTES</b>			<b>660.000,00</b>
3.3.90.00.00	APLICAÇÕES DIRETAS		660.000,00	
3.3.90.30.00	MATERIAL DE CONSUMO	40.000,00		
3.3.90.36.00	OUTROS SERVIÇOS DE TERCEIROS - PESSOA FÍSICA	30.000,00		
3.3.90.39.00	OUTROS SERVIÇOS DE TERCEIROS PESSOA JURÍDICA	590.000,00		
<b>4.0.00.00.00</b>	<b>DESPESAS DE CAPITAL</b>			<b>175.000,00</b>
4.4.00.00.00	INVESTIMENTOS			175.000,00
4.4.90.00.00	APLICAÇÕES DIRETAS		175.000,00	
4.4.90.51.00	OBRAS E INSTALAÇÕES	150.000,00		
4.4.90.52.00	EQUIPAMENTOS E MATERIAL PERMANENTE	25.000,00		

Total: 1.225.000,00



**LEI ORÇAMENTÁRIA ANUAL - ANEXO 2  
NATUREZA DA DESPESA**

R\$ 1,00

**MUNICÍPIO: GUARATINGUETA****EXERCÍCIO: 2016**

Órgão: 03 - AGÊNCIA REGUL. DO SERV. DE ÁGUA, ESGOTOS E RESÍDUOS GUARATINGUETÁ

Unidade Orçamentária: 03.01 - AGÊNCIA REGUL. SERV. ÁGUA, ESGOTOS E RESÍDUOS GUARATÁ

Unidade Executora: 03.01.01 - AGÊNCIA REGUL. SERV. ÁGUA, ESGOTOS E RESÍDUOS GUARATÁ

Código	Especificação	Desdobramento	Modalidade	Cat. Econômica
<b>3.0.00.00.00</b>	<b>DESPESAS CORRENTES</b>			<b>963.000,00</b>
3.1.00.00.00	PESSOAL E ENCARGOS SOCIAIS			552.000,00
3.1.90.00.00	APLICAÇÕES DIRETAS		552.000,00	
3.1.90.11.00	VENCIMENTOS E VANTAGENS FIXAS PESSOAL CIVIL	450.000,00		
3.1.90.13.00	OBRIGAÇÕES PATRONAIS	100.000,00		
3.1.90.91.00	SENTENÇAS JUDICIAIS	1.000,00		
3.1.90.94.00	INDENIZAÇÕES E RESTITUIÇÕES TRABALHISTAS	1.000,00		
<b>3.3.00.00.00</b>	<b>OUTRAS DESPESAS CORRENTES</b>			<b>411.000,00</b>
3.3.90.00.00	APLICAÇÕES DIRETAS		411.000,00	
3.3.90.08.00	Outros Benefícios Assistenciais do servidor e do militar	1.000,00		
3.3.90.30.00	MATERIAL DE CONSUMO	13.000,00		
3.3.90.34.00	Outras Despesas de Pessoal decorrentes de Contratos de	1.000,00		
3.3.90.35.00	SERVIÇOS DE CONSULTORIA	163.000,00		
3.3.90.36.00	OUTROS SERVIÇOS DE TERCEIROS - PESSOA FÍSICA	6.000,00		
3.3.90.39.00	OUTROS SERVIÇOS DE TERCEIROS PESSOA JURÍDICA	213.000,00		
3.3.90.47.00	OBRIGAÇÕES TRIBUTÁRIAS E CONTRIBUTIVAS	13.000,00		
3.3.90.91.00	SENTENÇAS JUDICIAIS	1.000,00		
<b>4.0.00.00.00</b>	<b>DESPESAS DE CAPITAL</b>			<b>35.000,00</b>
<b>4.4.00.00.00</b>	<b>INVESTIMENTOS</b>			<b>35.000,00</b>
4.4.90.00.00	APLICAÇÕES DIRETAS		35.000,00	
4.4.90.51.00	OBRAS E INSTALAÇÕES	5.000,00		
4.4.90.52.00	EQUIPAMENTOS E MATERIAL PERMANENTE	30.000,00		

**Total: 998.000,00**

LEI ORÇAMENTÁRIA ANUAL - ANEXO 6  
PROGRAMA DE TRABALHO

MUNICÍPIO: GUARATINGUETA.

EXERCÍCIO: 2016

Orgão: 01 - CAMARA MUNICIPAL DE GUARATINGUETA

Unidade Orçamentária: 0101 - SECRETARIA DA CAMARA

Unidade Executora: 010101 - SECRETARIA DA CAMARA

Código	Especificação	Op. Especial	Projetos	Atividades	Total
01	Legislativa		1.750.000,00	9.246.000,00	10.996.000,00
01.031	Ação Legislativa		1.750.000,00	9.246.000,00	10.996.000,00
01.031.0001	Processo Legislativo		1.750.000,00	9.246.000,00	10.996.000,00
01.031.0001.1072	PROJETOS DE APOIO AO PROGRAMA PROCESSO LEGISLATIVO		1.750.000,00		1.750.000,00
01.031.0001.2257	ATIVIDADES DE APOIO AO PROGRAMA PROCESSO LEGISLATIVO	0,00		9.246.000,00	9.246.000,00
Total			1.750.000,00	9.246.000,00	10.996.000,00

LEI ORÇAMENTÁRIA ANUAL - ANEXO 6  
PROGRAMA DE TRABALHO

## MUNICÍPIO: GUARATINGUETA. EXERCÍCIO: 2016

Orgão: 02 - PREFEITURA MUNICIPAL DE GUARATINGUETA

Unidade Orçamentária: 0202 - GABINETE

Unidade Executora: 020201 - GABINETE DO PREFEITO E DEPENDENCIAS

Código	Especificação	Op. Especial	Projetos	Atividades	Total
04	Administração			3.055.000,00	3.055.000,00
04.122	Administração Geral			3.055.000,00	3.055.000,00
04.122.0706	Ouvidoria Municipal			27.000,00	27.000,00
04.122.0706.2349	MANUTENCAO DOS SERVICOS ADMINISTRATIVOS			27.000,00	27.000,00
04.122.0716	Administração Superior			3.028.000,00	3.028.000,00
04.122.0716.2359	MANUTENCAO DOS SERVICOS ADMINISTRATIVOS			2.945.000,00	2.945.000,00
04.122.0716.2360	MANUTENCAO DOS SERVICOS DE TRANSPORTE			83.000,00	83.000,00
Total		0,00	0,00	3.055.000,00	3.055.000,00

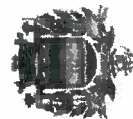

## LEI ORÇAMENTÁRIA ANUAL - ANEXO 6

## PROGRAMA DE TRABALHO

MUNICÍPIO: GUARATINGUETA.

EXERCÍCIO: 2016

Orgão: 02 - PREFEITURA MUNICIPAL DE GUARATINGUETÁ

Unidade Orçamentária: 0202 - GABINETE

Unidade Executora: 020202 - FUNDO DA CRIANÇA E DO ADOLESCENTE

Código	Especificação	Op. Especial	Projetos	Atividades	Total
08	Assistência Social			500.000,00	500.000,00
08.243	Assistência à Criança e ao Adolescente			500.000,00	500.000,00
08.243.0401	Atenção a Criança e ao Adolescente			500.000,00	500.000,00
08.243.0401.2124	MANUTENCAO DO CONSELHO DOS DIREITOS DA CRIANCA E DO ADOLESCENTE	0,00	0,00	500.000,00	500.000,00
Total		0,00	0,00	500.000,00	500.000,00



LEI ORÇAMENTÁRIA ANUAL - ANEXO 6

PROGRAMA DE TRABALHO

MUNICÍPIO: GUARATINGUETA. EXERCÍCIO: 2016

Orgão: 02 - PREFEITURA MUNICIPAL DE GUARATINGUETA

Unidade Orçamentária: 0202 - GABINETE

Unidade Executora: 020203 - JUNTA DO SERVIÇO MILITAR

Código	Especificação	Op. Especial	Projetos	Atividades	Total
05	Defesa Nacional			35.000,00	35.000,00
05.153	Defesa Terrestre			35.000,00	35.000,00
05.153.0714	Junta do Serviço Militar			35.000,00	35.000,00
05.153.0714.2348	GESTAO DO SISTEMA ADMINISTRATIVO	0,00	0,00	35.000,00	35.000,00
<b>Total</b>		<b>0,00</b>	<b>0,00</b>	<b>35.000,00</b>	<b>35.000,00</b>



LEI ORÇAMENTÁRIA ANUAL - ANEXO 6

PROGRAMA DE TRABALHO

MUNICÍPIO: GUARATINGUETA. EXERCÍCIO: 2016

Orgão: 02 - PREFEITURA MUNICIPAL DE GUARATINGUETA

Unidade Orçamentária: 0202 - GABINETE

Unidade Executora: 020204 - FUNDO SOCIAL DE SOLIDARIEDADE

Código	Especificação	Op. Especial	Projetos	Atividades	Total
08	Assistência Social			580.000,00	580.000,00
08.122	Administração Geral			580.000,00	580.000,00
08.122.0409	Fundo Social de Solidariedade			580.000,00	580.000,00
08.122.0409.2368	MANUTENCAO DOS SERVICOS ADMINISTRATIVOS	0,00		580.000,00	580.000,00
<b>Total</b>		<b>0,00</b>		<b>580.000,00</b>	<b>580.000,00</b>

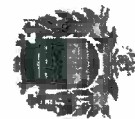
LEI ORÇAMENTÁRIA ANUAL - ANEXO 6  
PROGRAMA DE TRABALHO

MUNICÍPIO: GUARATINGUETA.

EXERCÍCIO: 2016

Orgão: 02 - PREFEITURA MUNICIPAL DE GUARATINGUETA

Unidade Orçamentária: 0202 - GABINETE

Unidade Executora: 020205 - DEFESA CIVIL

Código	Especificação	Op. Especial	Projetos	Atividades	Total
06	Segurança Pública		35.000,00	60.000,00	95.000,00
06.122	Administração Geral			30.000,00	30.000,00
06.122.0804	Defesa Civil			30.000,00	30.000,00
06.122.0804.2304	MANUTENÇÃO DOS SERVIÇOS ADMINISTRATIVOS			30.000,00	30.000,00
06.182	Defesa Civil		35.000,00	30.000,00	65.000,00
06.182.0804	Defesa Civil		35.000,00	30.000,00	65.000,00
06.182.0804.1077	MEDIDAS PREVENTIVAS E RECUPERATIVAS DE DEFESA CIVIL		35.000,00		35.000,00
06.182.0804.2275	SOCORRO E ASSISTENCIA EM EMERGENCIAS			30.000,00	30.000,00
<b>Total</b>		<b>0,00</b>	<b>35.000,00</b>	<b>60.000,00</b>	<b>95.000,00</b>



**LEI ORÇAMENTÁRIA ANUAL - ANEXO 6**  
**PROGRAMA DE TRABALHO**

**MUNICÍPIO: GUARATINGUETA.**

**EXERCÍCIO: 2016**

Orgão: 02 - PREFEITURA MUNICIPAL DE GUARATINGUETA

Unidade Orçamentária: 0202 - GABINETE

Unidade Executora: 020206 - SERVIÇO DE COMUNICAÇÃO

Código	Especificação	Op. Especial	Projetos	Atividades	Total
04	Administração			860.000,00	860.000,00
04.122	Administração Geral			860.000,00	860.000,00
04.122.0715	Administração da Assessoria de Comunicação			860.000,00	860.000,00
04.122.0715.2354	MANUTENCAO DOS SERVIÇOS ADMINISTRATIVOS			500.000,00	500.000,00
04.122.0715.2436	DESPESA C/ PUBLICIDADE INSTITUCIONAL			267.500,00	267.500,00
04.122.0715.2437	DESPESA C/ PUBLICIDADE DE UTILIDADE PÚBLICA			92.500,00	92.500,00
<b>Total</b>		<b>0,00</b>	<b>0,00</b>	<b>860.000,00</b>	<b>860.000,00</b>

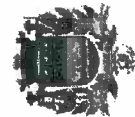

LEI ORÇAMENTÁRIA ANUAL - ANEXO 6  
PROGRAMA DE TRABALHO

MUNICÍPIO: GUARATINGUETA.

EXERCÍCIO: 2016

Orgão: 02 - PREFEITURA MUNICIPAL DE GUARATINGUETA

Unidade Orçamentária: 0202 - GABINETE

Unidade Executora: 020207 - ASSESSORIA ESPECIAL DE INDÚSTRIA E COMÉRCIO

Código	Especificação	Op. Especial	Projetos	Atividades	Total
04	Administração			70.000,00	70.000,00
04.122	Administração Geral			70.000,00	70.000,00
04.122.0718	Gestão Administrativa da Assessoria Ind. e Com.			70.000,00	70.000,00
04.122.0718.2374	MANUTENCAO DOS SERVICOS ADMINISTRATIVOS			70.000,00	70.000,00
Total		0,00	0,00	70.000,00	70.000,00



LEI ORÇAMENTÁRIA ANUAL - ANEXO 6

PROGRAMA DE TRABALHO

MUNICÍPIO: GUARATINGUETA.

EXERCÍCIO: 2016

Orgão: 02 - PREFEITURA MUNICIPAL DE GUARATINGUETA

Unidade Orçamentária: 0203 - SECRETARIA MUNICIPAL DE PLANEJAMENTO E COORDENAÇÃO

Unidade Executora: 020301 - SECRETARIA E DEPENDENCIAS

Código	Especificação	Op. Especial	Projetos	Atividades	Total
04	Administração			2.700.000,00	2.700.000,00
04.122	Administração Geral			2.700.000,00	2.700.000,00
04.122.0709	Administração da Secretaria de Planejamento			2.700.000,00	2.700.000,00
04.122.0709.2324	MANUTENCAO DOS SERVICOS ADMINISTRATIVOS			2.695.000,00	2.695.000,00
04.122.0709.2326	MANUTENCAO E CONSERVACAO DE BENS IMOVEIS			5.000,00	5.000,00
<b>Total</b>		<b>0,00</b>	<b>0,00</b>	<b>2.700.000,00</b>	<b>2.700.000,00</b>



LEI ORÇAMENTÁRIA ANUAL - ANEXO 6

PROGRAMA DE TRABALHO

MUNICÍPIO: GUARATINGUETA. EXERCÍCIO: 2016

Orgão: 02 - PREFEITURA MUNICIPAL DE GUARATINGUETA

Unidade Orçamentária: 0204 - SECRETARIA MUNICIPAL DA FAZENDA

Unidade Executora: 020401 - SECRETARIA E DEPENDENCIAS

Código	Especificação	Op. Especial	Projetos	Atividades	Total
04	Administração				10.946.000,00
04.122	Administração Geral		1.000,00	10.945.000,00	10.946.000,00
04.122.0701	Administração, Finanças e Planejamento			9.045.000,00	9.045.000,00
04.122.0701.2234	MANUTENCAO DOS SERVICOS ADMINISTRATIVOS			9.045.000,00	9.045.000,00
04.123	Administração Financeira		1.000,00		1.000,00
04.123.0701	Administração, Finanças e Planejamento		1.000,00		1.000,00
04.123.0701.1103	CONSTITUIÇÃO OU AUMENTO DE CAPITAL DE EMPRESAS		1.000,00		1.000,00
04.129	Administração de Receitas			1.900.000,00	1.900.000,00
04.129.0701	Administração, Finanças e Planejamento			1.900.000,00	1.900.000,00
04.129.0701.2242	MANUTENCAO DO CADASTRO TRIBUTARIO DO MUNICIPIO			1.900.000,00	1.900.000,00
16	Habitação		40.000,00		40.000,00
16.481	Habitação Rural		20.000,00		20.000,00
16.481.0515	Fundo de Habitação de Interesse Social.		20.000,00		20.000,00
16.481.0515.1104	PROGRAMA HABITACIONAL DE INTERESSE SOCIAL		20.000,00		20.000,00
16.482	Habitação Urbana		20.000,00		20.000,00
16.482.0515	Fundo de Habitação de Interesse Social.		20.000,00		20.000,00
16.482.0515.1104	PROGRAMA HABITACIONAL DE INTERESSE SOCIAL		20.000,00		20.000,00
28	Encargos especiais	12.740.000,00			12.740.000,00
28.843	Serviço da Dívida Interna	4.465.000,00			4.465.000,00
28.843.0902	Serviço da Dívida	4.465.000,00			4.465.000,00
28.843.0902.0005	SERVICO DA DIVIDA INTERNA - GERAL	4.465.000,00			4.465.000,00
28.846	Outros Encargos Especiais	8.275.000,00			8.275.000,00
28.846.0902	Serviço da Dívida	8.030.000,00			8.030.000,00
28.846.0902.0004	OFÍCIOS REQUISITÓRIOS	100.000,00			100.000,00
28.846.0902.0006	PRECATÓRIOS	7.930.000,00			7.930.000,00
28.846.0903	Indenizações	245.000,00			245.000,00
28.846.0903.0012	INDENIZACOES	245.000,00			245.000,00
99	Reserva de Contingência				834.000,00



LEI ORÇAMENTÁRIA ANUAL - ANEXO 6

PROGRAMA DE TRABALHO

99.999	Reserva de Contingência				834.000,00
99.999.0999	Reserva de Contingência				834.000,00
99.999.0999.9001	RESERVA DE CONTIGÊNCIA	12.740.000,00	41.000,00	10.945.000,00	24.560.000,00
Total					



**LEI ORÇAMENTÁRIA ANUAL - ANEXO 6**  
**PROGRAMA DE TRABALHO**

**MUNICÍPIO: GUARATINGUETA.**

**EXERCÍCIO: 2016**

Orgão: 02 - PREFEITURA MUNICIPAL DE GUARATINGUETA

Unidade Orçamentária: 0205 - SECRETARIA MUNICIPAL DE ADMINISTRAÇÃO

Unidade Executora: 020501 - SECRETARIA E DEPENDENCIAS

Código	Especificação	Op. Especial	Projetos	Atividades	Total
04	Administração			9.570.000,00	9.570.000,00
04.122	Administração Geral			9.570.000,00	9.570.000,00
04.122.0710	Gestão de Políticas Administrativas			9.550.000,00	9.550.000,00
04.122.0710.2337	MANUTENCAO DOS SERVICOS ADMINISTRATIVOS			9.525.000,00	9.525.000,00
04.122.0710.2338	MANUTENCAO DOS SERVICOS DE TRANSPORTE			25.000,00	25.000,00
04.122.0711	Vapt - Vupt			20.000,00	20.000,00
04.122.0711.2345	ATENDIMENTO AO PUBLICO			20.000,00	20.000,00
<b>Total</b>		<b>0,00</b>	<b>0,00</b>	<b>9.570.000,00</b>	<b>9.570.000,00</b>



**LEI ORÇAMENTÁRIA ANUAL - ANEXO 6**  
**PROGRAMA DE TRABALHO**

**MUNICÍPIO: GUARATINGUETA. EXERCÍCIO: 2016**

Orgão: 02 - PREFEITURA MUNICIPAL DE GUARATINGUETA

Unidade Orçamentária: 0206 - SECRETARIA MUNICIPAL DE JUSTIÇA E CIDADANIA

Unidade Executora: 020601 - SECRETARIA E DEPENDENCIAS

Código	Especificação	Op. Especial	Projetos	Atividades	Total
03	Essencial à Justiça			2.610.000,00	2.610.000,00
03.092	Representação Judicial e Extrajudicial			315.000,00	315.000,00
03.092.0703	Advocacia Municipal			315.000,00	315.000,00
03.092.0703.2264	CUSTAS JUDICIAIS			175.000,00	175.000,00
03.092.0703.2329	FUNDO ESPECIAL DE DESPESAS			140.000,00	140.000,00
03.122	Administração Geral			2.295.000,00	2.295.000,00
03.122.0708	Administração da Secretaria Jurídica			2.295.000,00	2.295.000,00
03.122.0708.2319	MANUTENCAO DOS SERVICOS ADMINISTRATIVOS - SEC. DA JUSTICA E CIDADANIA			2.290.000,00	2.290.000,00
03.122.0708.2321	MANUTENCAO E CONSERVACAO DE BENS IMOVEIS - SEC. DA JUSTICA E CIDADANIA			5.000,00	5.000,00
<b>Total</b>		<b>0,00</b>	<b>0,00</b>	<b>2.610.000,00</b>	<b>2.610.000,00</b>



## LEI ORÇAMENTÁRIA ANUAL - ANEXO 6

## PROGRAMA DE TRABALHO

## MUNICÍPIO: GUARATINGUETA. EXERCÍCIO: 2016

Orgão: 02 - PREFEITURA MUNICIPAL DE GUARATINGUETA

Unidade Orçamentária: 0207 - SECRETARIA MUNICIPAL DE OBRAS PÚBLICAS

Unidade Executora: 020701 - SECRETARIA E DEPENDENCIAS

Código	Especificação	Op. Especial	Projetos	Atividades	Total
<b>04</b>	<b>Administração</b>			<b>10.480.000,00</b>	<b>10.480.000,00</b>
04.122	Administração Geral			10.480.000,00	10.480.000,00
04.122.0717	Administração da Política de Infra Estrutura - Obras Públicas			10.480.000,00	10.480.000,00
04.122.0717.2314	MANUTENCAO SERV.ADMINISTRATIVOS DA SECR.DE OBRAS PÚBLICAS			9.840.000,00	9.840.000,00
04.122.0717.2315	SERVICOS DE TRANSPORTES-SECR. DE OBRAS PÚBLICAS			640.000,00	640.000,00
<b>06</b>	<b>Segurança Pública</b>			<b>780.000,00</b>	<b>780.000,00</b>
06.181	Policimento			780.000,00	780.000,00
06.181.0803	Apoio a Defesa Nacional, Segurança Pública, Combate a Sinistros e Salvamentos			780.000,00	780.000,00
06.181.0803.2441	FUNDO ESPECIAL DO BOMBEIRO			780.000,00	780.000,00
<b>15</b>	<b>Urbanismo</b>		<b>12.431.000,00</b>	<b>3.020.000,00</b>	<b>15.451.000,00</b>
15.451	Infra-estrutura Urbana		12.431.000,00	3.020.000,00	15.451.000,00
15.451.0503	Infraestrutura de Transporte e Serviços Complementares		1.675.000,00	2.900.000,00	4.575.000,00
15.451.0503.1038	PAVIMENTACAO DE VIAS PUBLICAS		1.610.000,00	1.610.000,00	1.610.000,00
15.451.0503.1105	COMPLEXO VIÁRIO MÁRIO COVAS		65.000,00	65.000,00	65.000,00
15.451.0503.2173	CONSERVACAO DE VIAS PUBLICAS		250.000,00	2.900.000,00	2.900.000,00
15.451.0504	Infra Estrutura para Regulatização de Loteamentos		250.000,00	250.000,00	250.000,00
15.451.0504.1109	REGULARIZAÇÃO DE LOTEAMENTOS		250.000,00	250.000,00	250.000,00
15.451.1005	Drenagem e Pavimentação Urbana		10.506.000,00	10.506.000,00	10.506.000,00
15.451.1005.1114	DRENAGEM E PAVIMENTAÇÃO URBANA		9.206.000,00	9.206.000,00	9.206.000,00
15.451.1005.1115	DRENAGEM E PAVIMENTAÇÃO CHACARAS AGRICOLAS JD. VALE		1.300.000,00	1.300.000,00	1.300.000,00
15.451.1006	Drenagem Urbana			120.000,00	120.000,00
15.451.1006.2438	MANUTENÇÃO DA DRENAGEM URBANA			120.000,00	120.000,00
<b>16</b>	<b>Habitação</b>		<b>95.000,00</b>	<b>95.000,00</b>	<b>95.000,00</b>
16.482	Habitação Urbana		95.000,00	95.000,00	95.000,00
16.482.0516	Fundo de Habitação de Interesse Social		95.000,00	95.000,00	95.000,00
16.482.0516.1104	PROGRAMA HABITACIONAL DE INTERESSE SOCIAL		95.000,00	95.000,00	95.000,00
<b>17</b>	<b>Saneamento</b>		<b>200.000,00</b>	<b>50.000,00</b>	<b>250.000,00</b>
17.512	Saneamento Básico Urbano		200.000,00	50.000,00	250.000,00

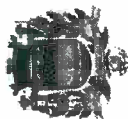

LEI ORÇAMENTÁRIA ANUAL - ANEXO 6

PROGRAMA DE TRABALHO

17.512.0506	Combate a Enchentes	200.000,00	50.000,00	250.000,00
17.512.0506.1046	CANALIZACAO DE CORREGOS E CANAIS	200.000,00		200.000,00
17.512.0506.2180	LIMPEZA E CONSERVACAO DE CORREGOS E CANAIS		50.000,00	50.000,00
<b>26</b>	<b>Transporte</b>		<b>200.000,00</b>	<b>200.000,00</b>
26.782	Transporte Rodoviário		200.000,00	200.000,00
26.782.0503	Infraestrutura de Transporte e Serviços Complementares		200.000,00	200.000,00
26.782.0503.2176	CONSERVACAO DE ESTRADAS RURAIS		200.000,00	200.000,00
<b>Total</b>		<b>0,00</b>	<b>14.530.000,00</b>	<b>27.256.000,00</b>
		<b>12.726.000,00</b>		



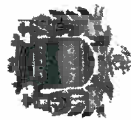

**LEI ORÇAMENTÁRIA ANUAL - ANEXO 6**  
**PROGRAMA DE TRABALHO**

**MUNICÍPIO: GUARATINGUETA. EXERCÍCIO: 2016**

Orgão: 02 - PREFEITURA MUNICIPAL DE GUARATINGUETA

Unidade Orçamentária: 0208 - SECRETARIA MUNICIPAL DE SERVIÇOS URBANOS

Unidade Executora: 020801 - SECRETARIA E DEPENDENCIAS

Código	Especificação	Op. Especial	Projetos	Atividades	Total
<b>06</b>	<b>Segurança Pública</b>		<b>800.000,00</b>		<b>800.000,00</b>
06.183	Informação e Inteligência		800.000,00		800.000,00
06.183.0505	Central de Monitoramento por Câmeras		800.000,00		800.000,00
06.183.0505.1111	CENTRAL DE MONITORAMENTO POR CÂMERA		800.000,00		800.000,00
<b>15</b>	<b>Urbanismo</b>		<b>210.000,00</b>	<b>21.860.000,00</b>	<b>22.070.000,00</b>
15.122	Administração Geral			11.655.000,00	11.655.000,00
15.122.0510	Gestão da Política de Infra Estrutura			11.455.000,00	11.455.000,00
15.122.0510.2190	MANUTENCAO DOS SERVICOS ADMINISTRATIVOS			11.135.000,00	11.135.000,00
15.122.0510.2191	MANUTENCAO DOS SERVICOS DE TRANSPORTE			320.000,00	320.000,00
15.122.1007	Aeroporto Guaratinguetá			200.000,00	200.000,00
15.122.1007.2442	MANUTENÇÃO DO AEROPORTO DE GUARATINGUETA			200.000,00	200.000,00
15.451	Infra-estrutura Urbana		210.000,00	4.965.000,00	5.175.000,00
15.451.0501	Cidade Limpa			4.905.000,00	4.905.000,00
15.451.0501.2291	MANUTENCOES EM GERAL			4.885.000,00	4.885.000,00
15.451.0501.2433	GERENCIAMENTO DE RESIDUOS DA CONSTRUÇÃO CIVIL			20.000,00	20.000,00
15.451.0502	Cidade Bonita		210.000,00		210.000,00
15.451.0502.1036	CONSTRUCAO DE PRACAS, PARQUES E JARDINS		190.000,00		190.000,00
15.451.0502.1110	IMPLANTAÇÃO DO PARQUE AMBIENTAL FREI GALVÃO		20.000,00		20.000,00
15.451.0511	Mercado Municipal			60.000,00	60.000,00
15.451.0511.2283	ADMINISTRACAO DO MERCADO MUNICIPAL			60.000,00	60.000,00
15.452	Serviços Urbanos			5.240.000,00	5.240.000,00
15.452.0502	Cidade Bonita			5.090.000,00	5.090.000,00
15.452.0502.2170	MANUTENCAO DA ILUMINACAO PUBLICA			5.000.000,00	5.000.000,00
15.452.0502.2171	CONSERVACAO DE PRACAS, PARQUES E JARDINS			90.000,00	90.000,00
15.452.0508	Serviços Funerários e Cemitérios			150.000,00	150.000,00
15.452.0508.2182	ADMINISTRACAO DE CEMITERIO			150.000,00	150.000,00
<b>Total</b>		<b>0,00</b>	<b>1.010.000,00</b>	<b>21.860.000,00</b>	<b>22.870.000,00</b>



**LEI ORÇAMENTÁRIA ANUAL - ANEXO 6**  
**PROGRAMA DE TRABALHO**

**MUNICÍPIO: GUARATINGUETA. EXERCÍCIO: 2016**

Orgão: 02 - PREFEITURA MUNICIPAL DE GUARATINGUETA

Unidade Orçamentária: 0208 - SECRETARIA MUNICIPAL DE SERVIÇOS URBANOS

Unidade Executora: 020802 - FUNDO MUNICIPAL DE TRÂNSITO

Código	Especificação	Op. Especial	Projetos	Atividades	Total
06	Segurança Pública			2.430.000,00	2.430.000,00
06.122	Administração Geral			2.430.000,00	2.430.000,00
06.122.0805	Gestão dos Sistemas de Trânsito			2.430.000,00	2.430.000,00
06.122.0805.2276	MANUTENCAO DOS SERVICOS ADMINISTRATIVOS			2.285.000,00	2.285.000,00
06.122.0805.2277	MANUTENCAO DOS SERVICOS DE TRANSPORTE			145.000,00	145.000,00
15	Urbanismo	15.000,00	410.000,00	190.000,00	615.000,00
15.451	Infra-estrutura Urbana		10.000,00		10.000,00
15.451.0801	Sinal Verde - Trânsito Racional		10.000,00		10.000,00
15.451.0801.1075	ESTUDOS E PESQUISAS P/ OPERAÇÃO E MELHORIA DO SISTEMA VIÁRIO		10.000,00		10.000,00
15.452	Serviços Urbanos	15.000,00	400.000,00	190.000,00	605.000,00
15.452.0801	Sinal Verde - Trânsito Racional		400.000,00		400.000,00
15.452.0801.1073	SINALIZACAO HORIZONTAL E VERTICAL DO MUNICIPIO		400.000,00		400.000,00
15.452.0801.2265	FISCALIZACAO DO SISTEMA VIARIO DO MUNICIPIO			165.000,00	165.000,00
15.452.0801.2266	MANUTENCAO DE SEMAFAROS			15.000,00	15.000,00
15.452.0801.2294	COORDENADORIA DA EDUCACAO PARA O TRANSITO			10.000,00	10.000,00
15.452.0901	Contribuições a União FUNSET	15.000,00			15.000,00
15.452.0901.0013	CONTRIBUICAO AO FUNSET	15.000,00			15.000,00
26	Transporte			55.000,00	55.000,00
26.453	Transportes Coletivos Urbanos			55.000,00	55.000,00
26.453.0802	Gestão do Sistema de Transporte Coletivo			55.000,00	55.000,00
26.453.0802.2292	ESTUDOS E PESQUISAS P/ OPERAÇÃO E MELHORIA DO SISTEMA DE TRANSPORTE COLETIVO			50.000,00	50.000,00
26.453.0802.2293	FISCALIZAÇÃO DO SISTEMA DE TRANSPORTE COLETIVO			5.000,00	5.000,00
<b>Total</b>		<b>15.000,00</b>	<b>410.000,00</b>	<b>2.675.000,00</b>	<b>3.100.000,00</b>



**LEI ORÇAMENTÁRIA ANUAL - ANEXO 6**  
**PROGRAMA DE TRABALHO**

**MUNICÍPIO: GUARATINGUETA.****EXERCÍCIO: 2016**

Orgão: 02 - PREFEITURA MUNICIPAL DE GUARATINGUETÁ

Unidade Orçamentária: 0209 - SECRETARIA MUNICIPAL DE EDUCAÇÃO

Unidade Executora: 020901 - SECRETARIA E DEPENDENCIAS

Código	Especificação	Op. Especial	Projetos	Atividades	Total
<b>12</b>	<b>Educação</b>			<b>6.600.000,00</b>	<b>6.600.000,00</b>
12.121	Planejamento e Orçamento			15.000,00	15.000,00
12.121.0207	Gestão da Rede Municipal de Ensino			15.000,00	15.000,00
12.121.0207.2080	PLANEJAMENTO DO SISTEMA DE EDUCACAO			15.000,00	15.000,00
<b>12.122</b>	<b>Administração Geral</b>			<b>6.585.000,00</b>	<b>6.585.000,00</b>
12.122.0207	Gestão da Rede Municipal de Ensino			6.585.000,00	6.585.000,00
12.122.0207.2077	MANUTENCAO DOS SERVICOS ADMINISTRATIVOS			6.330.000,00	6.330.000,00
12.122.0207.2078	MANUTENCAO DOS SERVICOS DE TRANSPORTE			200.000,00	200.000,00
12.122.0207.2079	MANUTENCAO E CONSERVACAO DE BENS IMOVEIS			55.000,00	55.000,00
<b>Total</b>		<b>0,00</b>	<b>0,00</b>	<b>6.600.000,00</b>	<b>6.600.000,00</b>



## LEI ORÇAMENTÁRIA ANUAL - ANEXO 6

## PROGRAMA DE TRABALHO

MUNICÍPIO: GUARATINGUETA.

EXERCÍCIO: 2016

Orgão: 02 - PREFEITURA MUNICIPAL DE GUARATINGUETA

Unidade Orçamentária: 0209 - SECRETARIA MUNICIPAL DE EDUCAÇÃO

Unidade Executora: 020902 - SERVIÇO DE EDUCAÇÃO FUNDAMENTAL

Código	Especificação	Op. Especial	Projetos	Atividades	Total
12	Educação		3.600.000,00	11.985.000,00	15.585.000,00
12.361	Ensino Fundamental		3.600.000,00	11.150.000,00	14.750.000,00
12.361.0201	Ensino Básico com Qualidade		3.600.000,00	11.150.000,00	14.750.000,00
12.361.0201.1005	AMPLIACAO E REFORMA DE UNIDADES DO ENSINO BÁSICO		1.100.000,00		1.100.000,00
12.361.0201.1006	CONSTRUCAO DE UNIDADES DO ENSINO BÁSICO		2.500.000,00		2.500.000,00
12.361.0201.2041	FUNCIONAMENTO DO ENSINO BÁSICO			7.915.000,00	7.915.000,00
12.361.0201.2044	APERFEICOAMENTO DOS DOCENTES DO ENSINO BÁSICO			20.000,00	20.000,00
12.361.0201.2045	CONSERVACAO DE UNIDADES DO ENSINO BÁSICO			1.100.000,00	1.100.000,00
12.361.0201.2046	TRANSPORTE ALUNOS ENSINO FUNDAMENTAL			2.115.000,00	2.115.000,00
12.367	Educação Especial			835.000,00	835.000,00
12.367.0201	Ensino Básico com Qualidade			835.000,00	835.000,00
12.367.0201.2047	APOIO AS ENTIDADES PRIVADAS E FILANTROPICAS DA EDUCAÇÃO ESPECIAL	0,00	3.600.000,00	835.000,00	835.000,00
<b>Total</b>			<b>3.600.000,00</b>	<b>11.985.000,00</b>	<b>15.585.000,00</b>



LEI ORÇAMENTÁRIA ANUAL - ANEXO 6

PROGRAMA DE TRABALHO

EXERCÍCIO: 2016

MUNICÍPIO: GUARATINGUETA

Orgão: 02 - PREFEITURA MUNICIPAL DE GUARATINGUETA

Unidade Orçamentária: 0209 - SECRETARIA MUNICIPAL DE EDUCAÇÃO

Unidade Executora: 020903 - SERVIÇO DE MERENDA ESCOLAR

Código	Especificação	Op. Especial	Projetos	Atividades	Total
12	Educação			6.000.000,00	6.000.000,00
12.306	Alimentação e Nutrição			6.000.000,00	6.000.000,00
12.306.0206	Merenda Escolar			6.000.000,00	6.000.000,00
12.306.0206.2074	ADMINISTRACAO DA MERENDA ESCOLAR			390.000,00	390.000,00
12.306.0206.2076	FORNECIMENTO DA MERENDA ESCOLAR PARA O ENSINO BÁSICO	0,00	0,00	5.610.000,00	5.610.000,00
<b>Total</b>		<b>0,00</b>	<b>0,00</b>	<b>6.000.000,00</b>	<b>6.000.000,00</b>

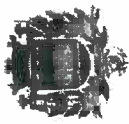

**LEI ORÇAMENTÁRIA ANUAL - ANEXO 6**  
**PROGRAMA DE TRABALHO**

**MUNICÍPIO: GUARATINGUETA. EXERCÍCIO: 2016**

Código	Especificação	Op. Especial	Projetos	Atividades	Total
12	Educação		3.030.000,00	5.170.000,00	8.200.000,00
12.365	Educação Infantil		3.030.000,00	5.170.000,00	8.200.000,00
12.365.0202	Creches e Pre - Escola com Qualidade		3.030.000,00	5.170.000,00	8.200.000,00
12.365.0202.1007	AMPLIACAO E REFORMA DAS UNIDADES DE EDUCACAO INFANTIL		10.000,00		10.000,00
12.365.0202.1008	CONSTRUCAO DE UNIDADES DE EDUCACAO INFANTIL		3.020.000,00		3.020.000,00
12.365.0202.2050	FUNCIONAMENTO DA PRE-ESCOLA			1.345.000,00	1.345.000,00
12.365.0202.2051	FUNCIONAMENTO DAS CRECHES			1.087.000,00	1.087.000,00
12.365.0202.2052	APERFEICOAMENTO DOS DOCENTES DA EDUCACAO INFANTIL			10.000,00	10.000,00
12.365.0202.2053	CONSERVACAO DE UNIDADES DE EDUCACAO INFANTIL			15.000,00	15.000,00
12.365.0202.2055	APOIO AS ENTIDADES PRIVADAS E FILANTROPICAS DE EDUCACAO INFANTIL			2.713.000,00	2.713.000,00
<b>Total</b>		<b>0,00</b>	<b>3.030.000,00</b>	<b>5.170.000,00</b>	<b>8.200.000,00</b>



## LEI ORÇAMENTÁRIA ANUAL - ANEXO 6

## PROGRAMA DE TRABALHO

MUNICÍPIO: GUARATINGUETA

EXERCÍCIO: 2016

Órgão: 02 - PREFEITURA MUNICIPAL DE GUARATINGUETA

Unidade Orçamentária: 0209 - SECRETARIA MUNICIPAL DE EDUCAÇÃO

Unidade Executora: 020905 - FUND. MANUT. DESENV. ENSINO BÁSICO

Código	Especificação	Op. Especial	Projetos	Atividades	Total
12	Educação		550.000,00	44.450.000,00	45.000.000,00
12.361	Ensino Fundamental		250.000,00	32.126.000,00	32.376.000,00
12.361.0209	Ensino Básico com Qualidade - FUNDEB		250.000,00	32.126.000,00	32.376.000,00
12.361.0209.1005	AMPLIACAO E REFORMA DE UNIDADES DO ENSINO BÁSICO		200.000,00		200.000,00
12.361.0209.1006	CONSTRUCAO DE UNIDADES DO ENSINO BÁSICO		50.000,00		50.000,00
12.361.0209.2041	FUNCIONAMENTO DO ENSINO BÁSICO			30.586.000,00	30.586.000,00
12.361.0209.2044	APERFEICOAMENTO DOS DOCENTES DO ENSINO BÁSICO			200.000,00	200.000,00
12.361.0209.2045	CONSERVACAO DE UNIDADES DO ENSINO BÁSICO			1.340.000,00	1.340.000,00
12.365	Educação Infantil		300.000,00	12.292.000,00	12.592.000,00
12.365.0209	Ensino Básico com Qualidade - FUNDEB		300.000,00	12.292.000,00	12.592.000,00
12.365.0209.1007	AMPLIACAO E REFORMA DAS UNIDADES DE EDUCACAO INFANTIL		200.000,00		200.000,00
12.365.0209.1008	CONSTRUCAO DE UNIDADES DE EDUCACAO INFANTIL		100.000,00		100.000,00
12.365.0209.2050	FUNCIONAMENTO DA PRE-ESCOLA			5.221.000,00	5.221.000,00
12.365.0209.2051	FUNCIONAMENTO DAS CRECHES			6.071.000,00	6.071.000,00
12.365.0209.2052	APERFEICOAMENTO DOS DOCENTES DA EDUCACAO INFANTIL			300.000,00	300.000,00
12.365.0209.2444	CONSERVAÇÃO DE CRECHES			700.000,00	700.000,00
12.366	Educação de Jovens e Adultos			25.000,00	25.000,00
12.366.0209	Ensino Básico com Qualidade - FUNDEB			25.000,00	25.000,00
12.366.0209.2042	FUNCIONAMENTO DO ENSINO BÁSICO PARA JOVENS E ADULTOS			25.000,00	25.000,00
12.367	Educação Especial			7.000,00	7.000,00
12.367.0209	Ensino Básico com Qualidade - FUNDEB			7.000,00	7.000,00
12.367.0209.2043	FUNCIONAMENTO DA EDUCACAO ESPECIAL DO ENSINO BÁSICO			7.000,00	7.000,00
Total		0,00	550.000,00	44.450.000,00	45.000.000,00



LEI ORÇAMENTÁRIA ANUAL - ANEXO 6

PROGRAMA DE TRABALHO

MUNICÍPIO: GUARATINGUETA.

EXERCÍCIO: 2016

Orgão: 02 - PREFEITURA MUNICIPAL DE GUARATINGUETA

Unidade Orçamentária: 0209 - SECRETARIA MUNICIPAL DE EDUCAÇÃO

Unidade Executora: 020906 - EDUCAÇÃO PARA QUALIFICAÇÃO PROFISSIONAL

Código	Especificação	Op. Especial	Projetos	Atividades	Total
12	Educação			400.000,00	400.000,00
12.363	Ensino Profissional			400.000,00	400.000,00
12.363.0204	Acesso a Educação Profissional			400.000,00	400.000,00
12.363.0204.2064	FUNCIONAMENTO DA QUALIFICAÇÃO PROFISSIONAIS	0,00	0,00	400.000,00	400.000,00
<b>Total</b>		<b>0,00</b>	<b>0,00</b>	<b>400.000,00</b>	<b>400.000,00</b>





LEI ORÇAMENTÁRIA ANUAL - ANEXO 6

PROGRAMA DE TRABALHO

MUNICÍPIO: GUARATINGUETA.

EXERCÍCIO: 2016

Orgão: 02 - PREFEITURA MUNICIPAL DE GUARATINGUETA

Unidade Orçamentária: 0209 - SECRETARIA MUNICIPAL DE EDUCAÇÃO

Unidade Executora: 020907 - ENSINO MEDIO - CURSO PRE VESTIBULAR

Código	Especificação	Op. Especial	Projetos	Atividades	Total
12	Educação			10.000,00	10.000,00
12.362	Ensino Médio			10.000,00	10.000,00
12.362.0208	Curso Pre Vestibular			10.000,00	10.000,00
12.362.0208.2077	MANUTENCAO DOS SERVICOS ADMINISTRATIVOS			10.000,00	10.000,00
<b>Total</b>		<b>0,00</b>	<b>0,00</b>	<b>10.000,00</b>	<b>10.000,00</b>



## LEI ORÇAMENTÁRIA ANUAL - ANEXO 6

## PROGRAMA DE TRABALHO

MUNICÍPIO: GUARATINGUETA.

EXERCÍCIO: 2016

Orgão: 02 - PREFEITURA MUNICIPAL DE GUARATINGUETÁ

Unidade Orçamentária: 0210 - SECRETARIA MUNICIPAL DE ESPORTES

Unidade Executora: 021001 - SECRETARIA E DEPENDENCIAS

Código	Especificação	Op. Especial	Projetos	Atividades	Total
27	Desporto e Lazer		1.057.000,00	3.795.000,00	4.852.000,00
27.122	Administração Geral			3.385.000,00	3.385.000,00
27.122.0308	Gestão da Política de Esportes e Lazer			3.385.000,00	3.385.000,00
27.122.0308.2112	MANUTENCAO DA GESTÃO DAS POLÍTICAS ESPORTIVAS			3.385.000,00	3.385.000,00
27.812	Desporto Comunitário		1.057.000,00	410.000,00	1.467.000,00
27.812.0307	Esporte, Lazer e Qualidade de Vida		1.057.000,00	410.000,00	1.467.000,00
27.812.0307.1028	IMPLANTACAO DE NUCLEOS DE ESPORTES		977.000,00		977.000,00
27.812.0307.1029	MODERNIZACAO DA INFRA-ESTRUTURA ESPORTIVA		80.000,00		80.000,00
27.812.0307.2109	PROMOCAO DE EVENTOS ESPORTIVOS			410.000,00	410.000,00
Total		0,00	1.057.000,00	3.795.000,00	4.852.000,00



## LEI ORÇAMENTÁRIA ANUAL - ANEXO 6

## PROGRAMA DE TRABALHO

MUNICÍPIO: GUARATINGUETA.

EXERCÍCIO: 2016

Orgão: 02 - PREFEITURA MUNICIPAL DE GUARATINGUETA

Unidade Orçamentária: 0210 - SECRETARIA MUNICIPAL DE ESPORTES

Unidade Executora: 021002 - FUNDO DE APOIO DESP. NÃO PROFISSIONAL FADENP

Código	Especificação	Op. Especial	Projetos	Atividades	Total
27	Desporto e Lazer			40.000,00	40.000,00
27.812	Desporto Comunitário			40.000,00	40.000,00
27.812.0307	Esporte, Lazer e Qualidade de Vida			40.000,00	40.000,00
27.812.0307.2109	PROMOCAO DE EVENTOS ESPORTIVOS			40.000,00	40.000,00
Total		0,00	0,00	40.000,00	40.000,00



**LEI ORÇAMENTÁRIA ANUAL - ANEXO 6**  
**PROGRAMA DE TRABALHO**

**MUNICÍPIO: GUARATINGUETA.****EXERCÍCIO: 2016**

Orgão: 02 - PREFEITURA MUNICIPAL DE GUARATINGUETA

Unidade Orçamentária: 0211 - SECRETARIA MUNICIPAL DE TURISMO E LAZER

Unidade Executora: 021101 - FUNDO MUNICIPAL DE TURISMO

Código	Especificação	Op. Especial	Projetos	Atividades	Total
<b>23</b>	<b>Comércio e Serviços</b>		<b>4.670.000,00</b>	<b>3.529.000,00</b>	<b>8.199.000,00</b>
23.122	Administração Geral			2.434.000,00	2.434.000,00
23.122.0608	Administração das Políticas de Desenvolvimento do Turismo			2.434.000,00	2.434.000,00
23.122.0608.2229	MANUTENCAO DOS SERVICOS ADMINISTRATIVOS			2.434.000,00	2.434.000,00
23.695	Turismo		4.670.000,00	1.095.000,00	5.765.000,00
23.695.0604	Desenvolvimento do Turismo			950.000,00	950.000,00
23.695.0604.1062	IMPLANTACAO E MANUTENÇÃO DE INFRA-ESTRUTURA TURISTICA NO MUNICIPIO		4.670.000,00		4.670.000,00
23.695.0604.2214	FORMATACAO DE PRODUTOS TURISTICOS			950.000,00	950.000,00
23.695.0608	Administração das Políticas de Desenvolvimento do Turismo			95.000,00	95.000,00
23.695.0608.2301	REFORMAS, AMPLIAÇÃO E MANUTENÇÃO DE PRÓPRIOS			95.000,00	95.000,00
23.695.0610	Divulgação e Promoção do Município			50.000,00	50.000,00
23.695.0610.2440	DIVULGA GUARATINGUETA			50.000,00	50.000,00
<b>28</b>	<b>Encargos especiais</b>	<b>1.000,00</b>			<b>1.000,00</b>
28.846	Outros Encargos Especiais	1.000,00			1.000,00
28.846.0903	Indenizações	1.000,00			1.000,00
28.846.0903.0012	INDENIZACOES	1.000,00			1.000,00
<b>Total</b>		<b>1.000,00</b>	<b>4.670.000,00</b>	<b>3.529.000,00</b>	<b>8.200.000,00</b>

LEI ORÇAMENTÁRIA ANUAL - ANEXO 6  
PROGRAMA DE TRABALHO

MUNICÍPIO: GUARATINGUETA.

EXERCÍCIO: 2016

Orgão: 02 - PREFEITURA MUNICIPAL DE GUARATINGUETÁ

Unidade Orçamentária: 0212 - SECRETARIA MUNICIPAL DE SAÚDE

Unidade Executora: 021201 - SECRETARIA E DEPENDENCIAS

Código	Especificação	Op. Especial	Projetos	Atividades	Total
10	Saúde		750.000,00	40.119.000,00	40.869.000,00
10.301	Atenção Básica		750.000,00	40.119.000,00	40.869.000,00
10.301.0101	Atenção Básica a Saúde		750.000,00		750.000,00
10.301.0101.1001	AMPLIACAO E REFORMA DE UNIDADES DE SAUDE		140.000,00		140.000,00
10.301.0101.1002	CONSTRUCAO DE UNIDADES DE SAUDE		610.000,00		610.000,00
10.301.0109	Gestão do Sistema de Saúde			40.119.000,00	40.119.000,00
10.301.0109.2039	MANUTENCAO DOS SERVICOS ADMINISTRATIVOS			39.679.000,00	39.679.000,00
10.301.0109.2382	MANUTENCAO DOS SERVICOS DE TRANSPORTE			440.000,00	440.000,00
Total		0,00	750.000,00	40.119.000,00	40.869.000,00



**LEI ORÇAMENTÁRIA ANUAL - ANEXO 6**  
**PROGRAMA DE TRABALHO**

**MUNICÍPIO: GUARATINGUETA.****EXERCÍCIO: 2016**

Orgão: 02 - PREFEITURA MUNICIPAL DE GUARATINGUETA

Unidade Orçamentária: 0212 - SECRETARIA MUNICIPAL DE SAÚDE

Unidade Executora: 021202 - FUNDO MUNICIPAL DE SAÚDE

Código	Descrição	Op. Especial	Projetos	Atividades	Total
<b>10</b>	<b>Saúde</b>			<b>43.398.000,00</b>	<b>43.398.000,00</b>
10.301	Atenção Básica			4.843.000,00	4.843.000,00
10.301.0101	Atenção Básica a Saúde			2.105.000,00	2.105.000,00
10.301.0101.2001	ATENDIMENTO EM CLINICAS BASICAS NOS POSTOS DE SAUDE			1.545.000,00	1.545.000,00
10.301.0101.2002	ATENDIMENTO BUCAL			370.000,00	370.000,00
10.301.0101.2004	CONSERVACAO DAS UNIDADES DE SAUDE			30.000,00	30.000,00
10.301.0101.2431	PROJETO EQUOTERAPIA			160.000,00	160.000,00
10.301.0102	Saúde da Família			66.000,00	66.000,00
10.301.0102.2007	ATENDIMENTO MEDICO DOMICILIAR			66.000,00	66.000,00
10.301.0109	Gestão do Sistema de Saúde			2.672.000,00	2.672.000,00
10.301.0109.2039	MANUTENCAO DOS SERVICOS ADMINISTRATIVOS			1.782.000,00	1.782.000,00
10.301.0109.2382	MANUTENCAO DOS SERVICOS DE TRANSPORTE			890.000,00	890.000,00
10.302	Assistência Hospitalar e Ambulatorial			35.215.000,00	35.215.000,00
10.302.0103	Assistência Ambulatorial, Emergencial e Hospitalar			35.215.000,00	35.215.000,00
10.302.0103.2012	ATENDIMENTO EMERGENCIAL EM PRONTO SOCORRO			227.000,00	227.000,00
10.302.0103.2014	ATENDIMENTOS MEDICO EM ESPECIALIDADES			32.388.000,00	32.388.000,00
10.302.0103.2443	SERVIÇO DE ASSINTÊNCIA MÉDICA DE URGÊNCIA			2.600.000,00	2.600.000,00
10.303	Suporte Profilático e Terapêutico			2.585.000,00	2.585.000,00
10.303.0106	Assistencia Farmaceutica			2.585.000,00	2.585.000,00
10.303.0106.2028	AQUISICAO DE MEDICAMENTOS			2.555.000,00	2.555.000,00
10.303.0106.2030	GERENCIAMENTO PARA CONSERVACAO, CONTROLE E SEGURANCA			30.000,00	30.000,00
10.305	Vigilância Epidemiológica			755.000,00	755.000,00
10.305.0105	Vigilância Epidemiologica e Ambiental			755.000,00	755.000,00
10.305.0105.2023	PREVENCAO, CONTROLE E ASSISTENCIA AOS PORTADORES DE DOENCAS TRANSMISSIV			755.000,00	755.000,00
<b>28</b>	<b>Encargos especiais</b>	<b>2.000,00</b>			<b>2.000,00</b>
28.846	Outros Encargos Especiais	2.000,00			2.000,00
28.846.0903	Indenizações	2.000,00			2.000,00
28.846.0903.0012	INDENIZACOES	2.000,00			2.000,00

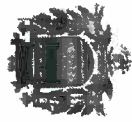

**LEI ORÇAMENTÁRIA ANUAL - ANEXO 6**

**PROGRAMA DE TRABALHO**

<b>Total</b>	<b>2.000,00</b>	<b>0,00</b>	<b>43.398.000,00</b>	<b>43.400.000,00</b>
--------------	-----------------	-------------	----------------------	----------------------

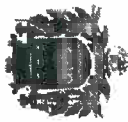

**LEI ORÇAMENTÁRIA ANUAL - ANEXO 6**  
**PROGRAMA DE TRABALHO**

**MUNICÍPIO: GUARATINGUETA.****EXERCÍCIO: 2016**

Orgão: 02 - PREFEITURA MUNICIPAL DE GUARATINGUETA

Unidade Orçamentária: 0213 - SECRETARIA MUNICIPAL DE AGRICULTURA

Unidade Executora: 021301 - SECRETARIA E DEPENDENCIAS

Código	Especificação	Op. Especial	Projetos	Atividades	Total
<b>04</b>	<b>Administração</b>			<b>2.615.000,00</b>	<b>2.615.000,00</b>
04.122	Administração Geral			2.615.000,00	2.615.000,00
04.122.0607	Gestão das Políticas de Desenvolvimento			2.615.000,00	2.615.000,00
04.122.0607.2309	MANUTENCAO DOS SERVICOS ADMINISTRATIVOS DA SECRET. AGRICULTURA			2.440.000,00	2.440.000,00
04.122.0607.2311	MANUTENCAO DOS SERVICOS DE TRANSPORTES DA SECR.DE AGRICULTURA			175.000,00	175.000,00
<b>18</b>	<b>Gestão Ambiental</b>	<b>305.000,00</b>			<b>305.000,00</b>
18.541	Preservação e Conservação Ambiental	215.000,00			215.000,00
18.541.0602	Saneamento Rural	215.000,00			215.000,00
18.541.0602.1108	SANEAMENTO RURAL	215.000,00			215.000,00
<b>18.544</b>	<b>Recursos Hídricos</b>	<b>90.000,00</b>			<b>90.000,00</b>
18.544.0601	Agropecuária e Agronegócios	90.000,00			90.000,00
18.544.0601.1046	CANALIZACAO DE CORREGOS E CANAIS	90.000,00			90.000,00
<b>20</b>	<b>Agricultura</b>			<b>485.000,00</b>	<b>485.000,00</b>
20.603	Defesa Sanitária Vegetal			40.000,00	40.000,00
20.603.0601	Agropecuária e Agronegócios			40.000,00	40.000,00
20.603.0601.2201	CONTROLE DE PRAGAS E DOENCAS NA AGRICULTURA			40.000,00	40.000,00
<b>20.606</b>	<b>Extensão Rural</b>			<b>445.000,00</b>	<b>445.000,00</b>
20.606.0601	Agropecuária e Agronegócios			225.000,00	225.000,00
20.606.0601.2195	ASSISTENCIA TECNICA E EXTENSAO RURAL			225.000,00	225.000,00
20.606.0603	Produtor de Água			220.000,00	220.000,00
20.606.0603.2430	PRODUTOR DE AGUA			220.000,00	220.000,00
<b>26</b>	<b>Transporte</b>			<b>2.000.000,00</b>	<b>2.000.000,00</b>
26.782	Transporte Rodoviário			2.000.000,00	2.000.000,00
26.782.0601	Agropecuária e Agronegócios			2.000.000,00	2.000.000,00
26.782.0601.2176	CONSERVACAO DE ESTRADAS RURAIS			2.000.000,00	2.000.000,00
<b>Total</b>		<b>0,00</b>	<b>305.000,00</b>	<b>5.100.000,00</b>	<b>5.405.000,00</b>



LEI ORÇAMENTÁRIA ANUAL - ANEXO 6  
PROGRAMA DE TRABALHO

## MUNICÍPIO: GUARATINGUETA.

EXERCÍCIO: 2016

Orgão: 02 - PREFEITURA MUNICIPAL DE GUARATINGUETÁ

Unidade Orçamentária: 0214 - SECRETARIA MUNICIPAL DE ASSISTENCIA SOCIAL

Unidade Executora: 021401 - SECRETARIA E DEPENDENCIAS

Código	Especificação	Op. Especial	Projetos	Atividades	Total
08	Assistência Social			3.510.000,00	3.510.000,00
08.122	Administração Geral			3.510.000,00	3.510.000,00
08.122.0407	Gestão da Política de Assistência Social			3.510.000,00	3.510.000,00
08.122.0407.2152	MANUTENCAO DOS SERVICOS ADMINISTRATIVOS			3.480.000,00	3.480.000,00
08.122.0407.2153	MANUTENCAO DOS SERVICOS DE TRANSPORTE			25.000,00	25.000,00
08.122.0407.2154	MANUTENCAO E CONSERVACAO DE BENS IMOVEIS	0,00		5.000,00	5.000,00
Total		0,00		3.510.000,00	3.510.000,00



## LEI ORÇAMENTÁRIA ANUAL - ANEXO 6

## PROGRAMA DE TRABALHO

EXERCÍCIO: 2016

MUNICÍPIO: GUARATINGUETA.

Órgão: 02 - PREFEITURA MUNICIPAL DE GUARATINGUETÁ

Unidade Orçamentária: 0214 - SECRETARIA MUNICIPAL DE ASSISTENCIA SOCIAL

Unidade Executora: 021402 - FUNDO MUNICIPAL DE ASSISTENCIA SOCIAL

Código	Especificação	Op. Especial	Projetos	Atividades	Total
<b>08</b>	<b>Assistência Social</b>			<b>5.054.000,00</b>	<b>5.054.000,00</b>
08.241	Assistência ao Idoso			6.000,00	6.000,00
08.241.1001	Rede de Proteção Social Básica			6.000,00	6.000,00
08.241.1001.2400	REDE DE PROTEÇÃO SOCIAL BÁSICA - BPC ( Escola, Idoso, PCD )			6.000,00	6.000,00
08.243	Assistência à Criança e ao Adolescente			517.650,00	517.650,00
08.243.1001	Rede de Proteção Social Básica			457.650,00	457.650,00
08.243.1001.2404	REDE DE PROTEÇÃO SOCIAL BÁSICA - SRV. DE CONV. E FORTAL. DE VINCULOS			457.650,00	457.650,00
08.243.1002	Rede de Serviços de Proteção Social Especial			60.000,00	60.000,00
08.243.1002.2407	REDE DE SERVIÇOS DA PROTEÇÃO SOCIAL ESPECIAL DE MEDIA COMPL. LA			60.000,00	60.000,00
08.244	Assistência Comunitária			4.530.350,00	4.530.350,00
08.244.0408	Serviços Específicos de Proteção Social Básica			800.000,00	800.000,00
08.244.0408.2388	SERVIÇOS ESPECÍFICOS DE PROTEÇÃO SOCIAL BÁSICA - Programa de Alimentação			80.000,00	80.000,00
08.244.0408.2391	SERVIÇOS ESPECÍFICOS DE PROTEÇÃO SOCIAL BÁSICA - Programa Renda Mínima			720.000,00	720.000,00
08.244.1000	Serviços Específicos de Proteção Social Especial			442.000,00	442.000,00
08.244.1000.2393	SERVIÇOS ESPECÍFICOS DE PROTEÇÃO SOCIAL ESPECIAL - Atendimento			60.000,00	60.000,00
08.244.1000.2394	SERVIÇOS ESPECÍFICOS DE PROTEÇÃO SOCIAL ESPECIAL - Atendimento Habitacional			382.000,00	382.000,00
08.244.1001	Rede de Proteção Social Básica			799.350,00	799.350,00
08.244.1001.2403	REDE DE SERVIÇOS DA PROTEÇÃO SOCIAL BÁSICA - Programa de Atenção Integral a família			451.350,00	451.350,00
08.244.1001.2405	REDE DE SERVIÇOS DA PROTEÇÃO SOCIAL BÁSICA - IGD - Gestão Descentralizada (BF)			348.000,00	348.000,00
08.244.1002	Rede de Serviços de Proteção Social Especial			458.000,00	458.000,00
08.244.1002.2414	REDE DE SERVIÇOS DE PROTEÇÃO SOCIAL ESPECIAL - PAEFI/CREAS			458.000,00	458.000,00
08.244.1003	Manutenção da Política de Assistência Social			63.000,00	63.000,00
08.244.1003.2415	MANUTENÇÃO DOS CENTROS DE REFERÊNCIA DE ASSISTÊNCIA SOCIAL - CRAS			47.000,00	47.000,00
08.244.1003.2419	MANUTENÇÃO DA UNIDADE AVANÇADA DA ASSISTENCIA SOCIAL			5.000,00	5.000,00
08.244.1003.2420	MANUTENÇÃO DOS CONSELHOS MUNICIPAIS (CMAS / CMI / CT / CMDCA / CMDPCd / COMA			11.000,00	11.000,00
08.244.1004	Gestão de Convênios da Rede Básica e Especial de Assistência Social			1.968.000,00	1.968.000,00
08.244.1004.2421	REDE DE PROTEÇÃO SOCIAL BÁSICA - MUNICIPAL			134.000,00	134.000,00
08.244.1004.2422	REDE DE PROTEÇÃO SOCIAL BÁSICA - ESTADUAL			307.000,00	307.000,00

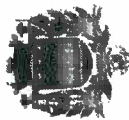

LEI ORÇAMENTÁRIA ANUAL - ANEXO 6

PROGRAMA DE TRABALHO

08.244.1004.2424	REDE DE PROTEÇÃO SOCIAL ESPECIAL - MUNICIPAL	740.000,00	740.000,00	740.000,00
08.244.1004.2425	REDE DE PROTEÇÃO SOCIAL ESPECIAL - ESTADUAL	260.000,00	260.000,00	260.000,00
08.244.1004.2426	REDE DE PROTEÇÃO SOCIAL ESPECIAL - FEDERAL	527.000,00	527.000,00	527.000,00
<b>Total</b>		<b>0,00</b>	<b>5.054.000,00</b>	<b>5.054.000,00</b>

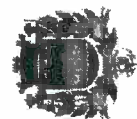

## LEI ORÇAMENTÁRIA ANUAL - ANEXO 6

## PROGRAMA DE TRABALHO

MUNICÍPIO: GUARATINGUETA.

EXERCÍCIO: 2016

Orgão: 02 - PREFEITURA MUNICIPAL DE GUARATINGUETA

Unidade Orçamentária: 0215 - SECRETARIA MUNICIPAL DE RELAÇÕES INSTITUCIONAIS

Unidade Executora: 021501 - SECRETARIA E DEPENDÊNCIAS

Código	Especificação	Op. Especial	Projetos	Atividades	Total
03	Essencial à Justiça			820.000,00	820.000,00
03.122	Administração Geral			820.000,00	820.000,00
03.122.0719	Administração da Secretaria de Relações Institucionais			820.000,00	820.000,00
03.122.0719.2376	MANUT. SERVS. ADMINISTRATIVOS - SECR. REL. INSTITUCIONAIS	0,00	0,00	820.000,00	820.000,00
Total		0,00	0,00	820.000,00	820.000,00



LEI ORÇAMENTÁRIA ANUAL - ANEXO 6

PROGRAMA DE TRABALHO

EXERCÍCIO: 2016

MUNICÍPIO: GUARATINGUETA.

Orgão: 02 - PREFEITURA MUNICIPAL DE GUARATINGUETA  
 Unidade Orçamentária: 0216 - SECRETARIA MUNICIPAL DE CULTURA  
 Unidade Executora: 021601 - SECRETARIA E DEPENDÊNCIAS

Código	Especificação	Op. Especial	Projetos	Atividades	Total
13	Cultura			1.475.000,00	1.475.000,00
13.392	Difusão Cultural			1.475.000,00	1.475.000,00
13.392.0302	Promoção de Eventos Culturais			165.000,00	165.000,00
13.392.0302.2090	PROMOCAO DE EVENTOS CULTURAIS			165.000,00	165.000,00
13.392.0306	Gestão do Sistema Cultural do Município			1.310.000,00	1.310.000,00
13.392.0306.2103	MANUTENCAO DOS SERVICOS ADMINISTRATIVOS			1.310.000,00	1.310.000,00
<b>Total</b>		<b>0,00</b>		<b>1.475.000,00</b>	<b>1.475.000,00</b>

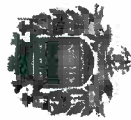

**LEI ORÇAMENTÁRIA ANUAL - ANEXO 6**  
**PROGRAMA DE TRABALHO**

**MUNICÍPIO: GUARATINGUETA.****EXERCÍCIO: 2016**

Órgão: 02 - PREFEITURA MUNICIPAL DE GUARATINGUETA

Unidade Orçamentária: 0217 - SECRETARIA MUNICIPAL DE MEIO AMBIENTE

Unidade Executora: 021701 - FUNDO MUNICIPAL DE MEIO AMBIENTE

Código	Especificação	Op. Especial	Projetos	Atividades	Total
18	Gestão Ambiental		160.000,00	1.065.000,00	1.225.000,00
18.541	Preservação e Conservação Ambiental		160.000,00	1.065.000,00	1.225.000,00
18.541.0606	Recursos Naturais do Meio Ambiente		160.000,00	70.000,00	230.000,00
18.541.0606.1091	EXPANSÃO E CONSOLIDAÇÃO DE ÁREAS PROTEGIDAS DO MUNICÍPIO - SECR.AGRICULTU		160.000,00	70.000,00	160.000,00
18.541.0606.2429	ARBORIZAÇÃO URBANA E RURAL			995.000,00	70.000,00
18.541.0609	Gestão das Políticas de Meio Ambiente			995.000,00	995.000,00
18.541.0609.2439	MANUTENÇÃO DE SERVIÇOS ADMINISTRATIVOS DO MEIO AMBIENTE	0,00	160.000,00	995.000,00	995.000,00
<b>Total</b>			<b>160.000,00</b>	<b>1.065.000,00</b>	<b>1.225.000,00</b>

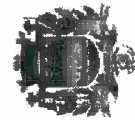

## LEI ORÇAMENTÁRIA ANUAL - ANEXO 6

## PROGRAMA DE TRABALHO

MUNICÍPIO: GUARATINGUETA.

EXERCÍCIO: 2016

Orgão: 03 - AGÊNCIA REGUL. DO SERV. DE ÁGUA, ESGOTOS E RESÍDUOS GUARATINGUETA

Unidade Orçamentária: 0301 - AGÊNCIA REGUL. SERV. ÁGUA, ESGOTOS E RESÍDUOS GUARATÁ

Unidade Executora: 030101 - AGÊNCIA REGUL. SERV. ÁGUA, ESGOTOS E RESÍDUOS GUARATÁ

Código	Especificação	Op. Especial	Projetos	Atividades	Total
04	Administração		35.000,00	963.000,00	998.000,00
04.125	Normatização e Fiscalização		35.000,00	963.000,00	998.000,00
04.125.0514	Regulação, controle, definição de políticas e coordenação do saneamento básico a nível		35.000,00	963.000,00	998.000,00
04.125.0514.1049	CONSTRUÇÃO E AMPLIAÇÃO		5.000,00		5.000,00
04.125.0514.1051	AQUISIÇÃO DE EQUIPAMENTOS		30.000,00		30.000,00
04.125.0514.2380	REGULAÇÃO E FISCALIZAÇÃO DOS SERVIÇOS PÚBLICOS DE SANEAMENTO BASICO	0,00	35.000,00	963.000,00	963.000,00
<b>Total</b>					<b>998.000,00</b>



## LEI ORÇAMENTÁRIA ANUAL - ANEXO 7

## PROGRAMA DE TRABALHO DO GOVERNO - DEMONS. DE FUNÇÕES, SUBFUNÇÕES E PROGRAMAS POR PROJETO E ATIVIDADE

MUNICÍPIO: GUARATINGUETA		EXERCÍCIO: 2016			
Código	Especificação	Op. Especial	Projetos	Atividades	Total
01	Legislativa	0,00	1.750.000,00	9.246.000,00	10.996.000,00
01.031	Ação Legislativa	0,00	1.750.000,00	9.246.000,00	10.996.000,00
01.031.0001	Processo Legislativo	0,00	1.750.000,00	9.246.000,00	10.996.000,00
03	Essencial à Justiça	0,00	0,00	3.430.000,00	3.430.000,00
03.092	Representação Judicial e Extrajudicial	0,00	0,00	315.000,00	315.000,00
03.092.0703	Advocacia Municipal	0,00	0,00	315.000,00	315.000,00
03.122	Administração Geral	0,00	0,00	3.115.000,00	3.115.000,00
03.122.0708	Administração da Secretaria Jurídica	0,00	0,00	2.295.000,00	2.295.000,00
03.122.0719	Administração da Secretaria de Relações Institucionais	0,00	0,00	820.000,00	820.000,00
04	Administração	0,00	36.000,00	41.258.000,00	41.294.000,00
04.122	Administração Geral	0,00	0,00	38.395.000,00	38.395.000,00
04.122.0607	Gestão das Políticas de Desenvolvimento	0,00	0,00	2.615.000,00	2.615.000,00
04.122.0701	Administração, Finanças e Planejamento	0,00	0,00	9.045.000,00	9.045.000,00
04.122.0706	Ouvidoria Municipal	0,00	0,00	27.000,00	27.000,00
04.122.0709	Administração da Secretaria de Planejamento	0,00	0,00	2.700.000,00	2.700.000,00
04.122.0710	Gestão de Políticas Administrativas	0,00	0,00	9.550.000,00	9.550.000,00
04.122.0711	Vapt - Vupt	0,00	0,00	20.000,00	20.000,00
04.122.0715	Administração da Assessoria de Comunicação	0,00	0,00	860.000,00	860.000,00
04.122.0716	Administração Superior	0,00	0,00	3.028.000,00	3.028.000,00
04.122.0717	Administração da Política de Infra Estrutura - Obras Públicas	0,00	0,00	10.480.000,00	10.480.000,00
04.122.0718	Gestão Administrativa da Assessoria Ind. e Com.	0,00	0,00	70.000,00	70.000,00
04.123	Administração Financeira	0,00	1.000,00	0,00	1.000,00
04.123.0701	Administração, Finanças e Planejamento	0,00	1.000,00	0,00	1.000,00
04.125	Normalização e Fiscalização	0,00	35.000,00	963.000,00	998.000,00
04.125.0514	Regulação, controle, definição de políticas e coordenação do saneamento básico a nível	0,00	35.000,00	963.000,00	998.000,00
04.129	Administração de Receitas	0,00	0,00	1.900.000,00	1.900.000,00
04.129.0701	Administração, Finanças e Planejamento	0,00	0,00	1.900.000,00	1.900.000,00
05	Defesa Nacional	0,00	0,00	35.000,00	35.000,00
05.153	Defesa Terrestre	0,00	0,00	35.000,00	35.000,00
05.153.0714	Junta do Serviço Militar	0,00	0,00	35.000,00	35.000,00
06	Segurança Pública	0,00	835.000,00	3.270.000,00	4.105.000,00



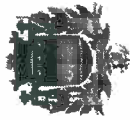

LEI ORÇAMENTÁRIA ANUAL - ANEXO 7

PROGRAMA DE TRABALHO DO GOVERNO - DEMONS. DE FUNÇÕES, SUBFUNÇÕES E PROGRAMAS POR PROJETO E ATIVIDADE

MUNICÍPIO: GUARATINGUETA		EXERCÍCIO: 2016				
Código	Especificação	Op. Especial	Projetos	Atividades	Total	
06.122	Administração Geral	0,00	0,00	2.460.000,00	2.460.000,00	
06.122.0804	Defesa Civil	0,00	0,00	30.000,00	30.000,00	
06.122.0805	Gestão dos Sistemas de Trânsito	0,00	0,00	2.430.000,00	2.430.000,00	
06.181	Policimento	0,00	0,00	780.000,00	780.000,00	
06.181.0803	Apoio a Defesa Nacional, Segurança Pública, Combate a Sinistros e Salvamentos	0,00	0,00	780.000,00	780.000,00	
06.182	Defesa Civil	0,00	35.000,00	30.000,00	65.000,00	
06.182.0804	Defesa Civil	0,00	35.000,00	30.000,00	65.000,00	
06.183	Informação e Inteligência	0,00	800.000,00	0,00	800.000,00	
06.183.0505	Central de Monitoramento por Câmeras	0,00	800.000,00	0,00	800.000,00	
08	Assistência Social	0,00	0,00	9.644.000,00	9.644.000,00	
08.122	Administração Geral	0,00	0,00	4.090.000,00	4.090.000,00	
08.122.0407	Gestão da Política de Assistência Social	0,00	0,00	3.510.000,00	3.510.000,00	
08.122.0409	Fundo Social de Solidariedade	0,00	0,00	580.000,00	580.000,00	
08.241	Assistência ao Idoso	0,00	0,00	6.000,00	6.000,00	
08.241.1001	Rede de Proteção Social Básica	0,00	0,00	6.000,00	6.000,00	
08.243	Assistência à Criança e ao Adolescente	0,00	0,00	1.017.650,00	1.017.650,00	
08.243.0401	Atenção a Criança e ao Adolescente	0,00	0,00	500.000,00	500.000,00	
08.243.1001	Rede de Proteção Social Básica	0,00	0,00	457.650,00	457.650,00	
08.243.1002	Rede de Serviços da Proteção Social Especial	0,00	0,00	60.000,00	60.000,00	
08.244	Assistência Comunitária	0,00	0,00	4.530.350,00	4.530.350,00	
08.244.0408	Serviços Específicos de Proteção Social Básica	0,00	0,00	800.000,00	800.000,00	
08.244.1000	Serviços Específicos de Proteção Social Especial	0,00	0,00	442.000,00	442.000,00	
08.244.1001	Rede de Proteção Social Básica	0,00	0,00	799.350,00	799.350,00	
08.244.1002	Rede de Serviços da Proteção Social Especial	0,00	0,00	458.000,00	458.000,00	
08.244.1003	Manutenção da Política de Assistência Social	0,00	0,00	63.000,00	63.000,00	
08.244.1004	Gestão de Convênios da Rede Básica e Especial de Assistência Social	0,00	0,00	1.968.000,00	1.968.000,00	
10	Saúde	0,00	750.000,00	83.517.000,00	84.267.000,00	
10.301	Atenção Básica	0,00	750.000,00	44.962.000,00	45.712.000,00	
10.301.0101	Atenção Básica a Saúde	0,00	750.000,00	2.105.000,00	2.855.000,00	
10.301.0102	Saúde da Família	0,00	0,00	66.000,00	66.000,00	
10.301.0109	Gestão do Sistema de Saúde	0,00	0,00	42.791.000,00	42.791.000,00	



## LEI ORÇAMENTÁRIA ANUAL - ANEXO 7

## PROGRAMA DE TRABALHO DO GOVERNO - DEMONS. DE FUNÇÕES, SUBFUNÇÕES E PROGRAMAS POR PROJETO E ATIVIDADE

MUNICÍPIO: GUARATINGUETA		EXERCÍCIO: 2016		
Código	Especificação	Op. Especial	Atividades	Total
10.302	Assistência Hospitalar e Ambulatorial	0,00	35.215.000,00	35.215.000,00
10.302.0103	Assistência Ambulatorial, Emergencial e Hospitalar	0,00	35.215.000,00	35.215.000,00
10.303	Suporte Profilático e Terapêutico	0,00	2.585.000,00	2.585.000,00
10.303.0106	Assistência Farmacêutica	0,00	2.585.000,00	2.585.000,00
10.305	Vigilância Epidemiológica	0,00	755.000,00	755.000,00
10.305.0105	Vigilância Epidemiológica e Ambiental	0,00	755.000,00	755.000,00
12	Educação	0,00	74.615.000,00	81.795.000,00
12.121	Planejamento e Orçamento	0,00	15.000,00	15.000,00
12.121.0207	Gestão da Rede Municipal de Ensino	0,00	15.000,00	15.000,00
12.122	Administração Geral	0,00	6.585.000,00	6.585.000,00
12.122.0207	Gestão da Rede Municipal de Ensino	0,00	6.585.000,00	6.585.000,00
12.306	Alimentação e Nutrição	0,00	6.000.000,00	6.000.000,00
12.306.0206	Merenda Escolar	0,00	6.000.000,00	6.000.000,00
12.361	Ensino Fundamental	0,00	6.000.000,00	6.000.000,00
12.361.0201	Ensino Básico com Qualidade	0,00	43.276.000,00	47.126.000,00
12.361.0209	Ensino Básico com Qualidade - FUNDEB	0,00	11.150.000,00	14.750.000,00
12.362	Ensino Médio	0,00	32.126.000,00	32.376.000,00
12.362.0208	Curso Pre Vestibular	0,00	10.000,00	10.000,00
12.363	Ensino Profissional	0,00	10.000,00	10.000,00
12.363.0204	Acesso a Educação Profissional	0,00	400.000,00	400.000,00
12.365	Educação Infantil	0,00	400.000,00	400.000,00
12.365.0202	Creches e Pre - Escola com Qualidade	0,00	17.462.000,00	20.792.000,00
12.365.0209	Ensino Básico com Qualidade - FUNDEB	0,00	5.170.000,00	8.200.000,00
12.366	Educação de Jovens e Adultos	0,00	12.292.000,00	12.592.000,00
12.366.0209	Ensino Básico com Qualidade - FUNDEB	0,00	25.000,00	25.000,00
12.367	Educação Especial	0,00	25.000,00	25.000,00
12.367.0201	Ensino Básico com Qualidade	0,00	842.000,00	842.000,00
12.367.0209	Ensino Básico com Qualidade - FUNDEB	0,00	835.000,00	835.000,00
13	Cultura	0,00	7.000,00	7.000,00
13.392	Difusão Cultural	0,00	1.475.000,00	1.475.000,00
13.392.0302	Promoção de Eventos Culturais	0,00	1.475.000,00	1.475.000,00
		0,00	165.000,00	165.000,00



## LEI ORÇAMENTÁRIA ANUAL - ANEXO 7

## PROGRAMA DE TRABALHO DO GOVERNO - DEMONS. DE FUNÇÕES, SUBFUNÇÕES E PROGRAMAS POR PROJETO E ATIVIDADE

MUNICÍPIO: GUARATINGUETA		EXERCÍCIO: 2016			
Código	Especificação	Op. Especial	Projetos	Atividades	Total
13.392.0306	Gestão do Sistema Cultural do Município	0,00	0,00	1.310.000,00	1.310.000,00
15	Urbanismo	15.000,00	13.051.000,00	25.070.000,00	38.136.000,00
15.122	Administração Geral	0,00	0,00	11.655.000,00	11.655.000,00
15.122.0510	Gestão da Política de Infra Estrutura	0,00	0,00	11.455.000,00	11.455.000,00
15.122.1007	Aeroporto Guaratinguetá	0,00	0,00	200.000,00	200.000,00
15.451	Infra-estrutura Urbana	0,00	12.651.000,00	7.985.000,00	20.636.000,00
15.451.0501	Cidade Limpa	0,00	0,00	4.905.000,00	4.905.000,00
15.451.0502	Cidade Bonita	0,00	210.000,00	0,00	210.000,00
15.451.0503	Infraestrutura de Transporte e Serviços Complementares	0,00	1.675.000,00	2.900.000,00	4.575.000,00
15.451.0504	Infra Estrutura para Regularização de Loteamentos	0,00	250.000,00	0,00	250.000,00
15.451.0511	Mercado Municipal	0,00	0,00	60.000,00	60.000,00
15.451.0801	Sinal Verde - Trânsito Racional	0,00	10.000,00	0,00	10.000,00
15.451.1005	Drenagem e Pavimentação Urbana	0,00	10.506.000,00	0,00	10.506.000,00
15.451.1006	Drenagem Urbana	0,00	0,00	120.000,00	120.000,00
15.452	Serviços Urbanos	15.000,00	400.000,00	5.430.000,00	5.845.000,00
15.452.0502	Cidade Bonita	0,00	0,00	5.090.000,00	5.090.000,00
15.452.0508	Serviços Funerários e Cemitérios	0,00	0,00	150.000,00	150.000,00
15.452.0801	Sinal Verde - Trânsito Racional	0,00	400.000,00	190.000,00	590.000,00
15.452.0901	Contribuições a União FUNSET	15.000,00	0,00	0,00	15.000,00
16	Habitação	0,00	135.000,00	0,00	135.000,00
16.481	Habitação Rural	0,00	20.000,00	0,00	20.000,00
16.481.0515	Fundo de Habitação de Interesse Social.	0,00	20.000,00	0,00	20.000,00
16.482	Habitação Urbana	0,00	115.000,00	0,00	115.000,00
16.482.0515	Fundo de Habitação de Interesse Social.	0,00	20.000,00	0,00	20.000,00
16.482.0516	Fundo de Habitação de Interesse Social	0,00	95.000,00	0,00	95.000,00
17	Saneamento	0,00	200.000,00	50.000,00	250.000,00
17.512	Saneamento Básico Urbano	0,00	200.000,00	50.000,00	250.000,00
17.512.0506	Combate a Enchentes	0,00	200.000,00	50.000,00	250.000,00
18	Gestão Ambiental	0,00	465.000,00	1.065.000,00	1.530.000,00
18.541	Preservação e Conservação Ambiental	0,00	375.000,00	1.065.000,00	1.440.000,00
18.541.0602	Saneamento Rural	0,00	215.000,00	0,00	215.000,00



## LEI ORÇAMENTÁRIA ANUAL - ANEXO 7

## PROGRAMA DE TRABALHO DO GOVERNO - DEMONS. DE FUNÇÕES, SUBFUNÇÕES E PROGRAMAS POR PROJETO E ATIVIDADE

MUNICÍPIO: GUARATINGUETA.		EXERCÍCIO: 2016			
Código	Especificação	Op. Especial	Projetos	Atividades	Total
18.541.0606	Recursos Naturais do Meio Ambiente	0,00	160.000,00	70.000,00	230.000,00
18.541.0609	Gestão das Políticas de Meio Ambiente	0,00	0,00	995.000,00	995.000,00
18.544	Recursos Hídricos	0,00	90.000,00	0,00	90.000,00
18.544.0601	Agropecuária e Agronegócios	0,00	90.000,00	0,00	90.000,00
20	Agricultura	0,00	0,00	485.000,00	485.000,00
20.603	Defesa Sanitária Vegetal	0,00	0,00	40.000,00	40.000,00
20.603.0601	Agropecuária e Agronegócios	0,00	0,00	40.000,00	40.000,00
20.606	Extensão Rural	0,00	0,00	445.000,00	445.000,00
20.606.0601	Agropecuária e Agronegócios	0,00	0,00	225.000,00	225.000,00
20.606.0603	Produtor de Água	0,00	0,00	220.000,00	220.000,00
23	Comércio e Serviços	0,00	4.670.000,00	3.529.000,00	8.199.000,00
23.122	Administração Geral	0,00	0,00	2.434.000,00	2.434.000,00
23.122.0608	Administração das Políticas de Desenvolvimento do Turismo	0,00	0,00	2.434.000,00	2.434.000,00
23.695	Turismo	0,00	4.670.000,00	1.095.000,00	5.765.000,00
23.695.0604	Desenvolvimento do Turismo	0,00	4.670.000,00	950.000,00	5.620.000,00
23.695.0608	Administração das Políticas de Desenvolvimento do Turismo	0,00	0,00	95.000,00	95.000,00
23.695.0610	Divulgação e Promoção do Município	0,00	0,00	50.000,00	50.000,00
26	Transporte	0,00	0,00	2.255.000,00	2.255.000,00
26.453	Transportes Coletivos Urbanos	0,00	0,00	55.000,00	55.000,00
26.453.0802	Gestão do Sistema de Transporte Coletivo	0,00	0,00	55.000,00	55.000,00
26.782	Transporte Rodoviário	0,00	0,00	2.200.000,00	2.200.000,00
26.782.0503	Infraestrutura de Transporte e Serviços Complementares	0,00	0,00	200.000,00	200.000,00
26.782.0601	Agropecuária e Agronegócios	0,00	0,00	2.000.000,00	2.000.000,00
27	Desporto e Lazer	0,00	1.057.000,00	3.835.000,00	4.892.000,00
27.122	Administração Geral	0,00	0,00	3.385.000,00	3.385.000,00
27.122.0308	Gestão da Política de Esportes e Lazer	0,00	0,00	3.385.000,00	3.385.000,00
27.812	Desporto Comunitário	0,00	1.057.000,00	450.000,00	1.507.000,00
27.812.0307	Esporte, Lazer e Qualidade de Vida	0,00	1.057.000,00	450.000,00	1.507.000,00
28	Encargos especiais	12.743.000,00	0,00	0,00	12.743.000,00
28.843	Serviço da Dívida Interna	4.465.000,00	0,00	0,00	4.465.000,00
28.843.0902	Serviço da Dívida	4.465.000,00	0,00	0,00	4.465.000,00



## LEI ORÇAMENTÁRIA ANUAL - ANEXO 7

## PROGRAMA DE TRABALHO DO GOVERNO - DEMONS. DE FUNÇÕES, SUBFUNÇÕES E PROGRAMAS POR PROJETO E ATIVIDADE

MUNICÍPIO: GUARATINGUETA.		EXERCÍCIO: 2016			
Código	Especificação	Op. Especial	Projetos	Atividades	Total
28.846	Outros Encargos Especiais	8.278.000,00	0,00	0,00	8.278.000,00
28.846.0902	Serviço da Dívida	8.030.000,00	0,00	0,00	8.030.000,00
28.846.0903	Indenizações	248.000,00	0,00	0,00	248.000,00
99	Reserva de Contingência	0,00	0,00	0,00	834.000,00
99.999	Reserva de Contingência	0,00	0,00	0,00	834.000,00
99.999.0999	Reserva de Contingência	0,00	0,00	0,00	834.000,00
Total		12.756.000,00	30.129.000,00	262.779.000,00	306.500.000,00



## LEI ORÇAMENTÁRIA ANUAL - ANEXO 8

## DEMONSTRATIVO DA DESPESA POR FUNÇÕES, SUBFUNÇÕES E PROGRAMAS CONFORME VÍNCULO COM OS RECURSOS

MUNICÍPIO: GUARATINGUETA

Código		Especificação	EXERCÍCIO: 2016		
			Ordinário	Vinculado	Total
01		Legislativa			
01.031		Ação Legislativa	10.996.000,00		10.996.000,00
01.031.0001		Processo Legislativo	10.996.000,00		10.996.000,00
03		Essencial à Justiça			
03.092		Representação Judicial e Extrajudicial	3.430.000,00		3.430.000,00
03.092.0703		Advocacia Municipal	315.000,00		315.000,00
03.122		Administração Geral	315.000,00		315.000,00
03.122.0708		Administração da Secretaria Jurídica	3.115.000,00		3.115.000,00
03.122.0719		Administração da Secretaria de Relações Institucionais	2.295.000,00		2.295.000,00
04		Administração	820.000,00		820.000,00
04.122		Administração Geral	41.294.000,00		41.294.000,00
04.122.0607		Gestão das Políticas de Desenvolvimentos	38.395.000,00		38.395.000,00
04.122.0701		Administração, Finanças e Planejamento	2.615.000,00		2.615.000,00
04.122.0706		Ouvidoria Municipal	9.045.000,00		9.045.000,00
04.122.0709		Administração da Secretaria de Planejamento	27.000,00		27.000,00
04.122.0710		Gestão de Políticas Administrativas	2.700.000,00		2.700.000,00
04.122.0711		Vapt - Vupt	9.550.000,00		9.550.000,00
04.122.0715		Administração da Assessoria de Comunicação	20.000,00		20.000,00
04.122.0716		Administração Superior	860.000,00		860.000,00
04.122.0717		Administração da Política de Infra Estrutura - Obras Públicas	3.028.000,00		3.028.000,00
04.122.0718		Gestão Administrativa da Assessoria Ind. e Com.	10.480.000,00		10.480.000,00
04.123		Administração Financeira	70.000,00		70.000,00
04.123.0701		Administração, Finanças e Planejamento	1.000,00		1.000,00
04.125		Normatização e Fiscalização	1.000,00		1.000,00
04.125.0514		Regulação, controle, definição de políticas e coordenação do	998.000,00		998.000,00
04.129		Administração de Receitas	998.000,00		998.000,00
04.129.0701		Administração, Finanças e Planejamento	1.900.000,00		1.900.000,00
05		Defesa Nacional	1.900.000,00		1.900.000,00
05.153		Defesa Terrestre	35.000,00		35.000,00
05.153.0714		Junta do Serviço Militar	35.000,00		35.000,00
06		Segurança Pública	35.000,00		35.000,00
06.122		Administração Geral	3.305.000,00	800.000,00	4.105.000,00
06.122.0804		Defesa Civil	2.460.000,00		2.460.000,00
06.122.0805		Gestão dos Sistemas de Trânsito	30.000,00		30.000,00
06.181		Policciamento	2.430.000,00		2.430.000,00
06.181.0803		Apoio a Defesa Nacional, Segurança Pública, Combate a Sinistros e	780.000,00		780.000,00
06.182		Defesa Civil	780.000,00		780.000,00
06.182.0804		Defesa Civil	65.000,00		65.000,00
06.183		Informação e Inteligência	65.000,00		65.000,00
06.183.0505		Central de Monitoramento por Câmeras		800.000,00	800.000,00
08		Assistência Social		800.000,00	800.000,00
08.122		Administração Geral	6.347.000,00	3.297.000,00	9.644.000,00
08.122.0407		Gestão da Política de Assistência Social	4.010.000,00	80.000,00	4.090.000,00
08.122.0409		Fundo Social de Solidariedade	3.510.000,00		3.510.000,00
08.241		Assistência ao Idoso	500.000,00	80.000,00	580.000,00
08.241.1001		Rede de Proteção Social Básica	2.000,00	4.000,00	6.000,00
08.243		Assistência à Criança e ao Adolescente	2.000,00	4.000,00	6.000,00
08.243.0401		Atenção a Criança e ao Adolescente	510.000,00	507.650,00	1.017.650,00
08.243.1001		Rede de Proteção Social Básica	500.000,00		500.000,00
08.243.1002		Rede de Serviços da Proteção Social Especial	10.000,00	457.650,00	457.650,00
				50.000,00	60.000,00



## LEI ORÇAMENTÁRIA ANUAL - ANEXO 8

## DEMONSTRATIVO DA DESPESA POR FUNÇÕES, SUBFUNÇÕES E PROGRAMAS CONFORME VÍNCULO COM OS RECURSOS

MUNICÍPIO: GUARATINGUETA.		EXERCÍCIO: 2016		
Código	Especificação	Ordinário	Vinculado	Total
08.244	Assistência Comunitária	1.825.000,00	2.705.350,00	4.530.350,00
08.244.0408	Serviços Específicos de Proteção Social Básica	800.000,00		800.000,00
08.244.1000	Serviços Específicos de Proteção Social Especial	72.000,00	370.000,00	442.000,00
08.244.1001	Rede de Proteção Social Básica	13.000,00	786.350,00	799.350,00
08.244.1002	Rede de Serviços da Proteção Social Especial	28.000,00	430.000,00	458.000,00
08.244.1003	Manutenção da Política de Assistência Social	38.000,00	25.000,00	63.000,00
08.244.1004	Gestão de Convênios da Rede Básica e Especial de Assistência Social	874.000,00	1.094.000,00	1.968.000,00
10	<b>Saúde</b>	<b>46.962.000,00</b>	<b>37.305.000,00</b>	<b>84.267.000,00</b>
10.301	Atenção Básica	40.174.000,00	5.538.000,00	45.712.000,00
10.301.0101	Atenção Básica a Saúde	255.000,00	2.600.000,00	2.855.000,00
10.301.0102	Saúde da Família	20.000,00	46.000,00	66.000,00
10.301.0109	Gestão do Sistema de Saúde	39.899.000,00	2.892.000,00	42.791.000,00
10.302	Assistência Hospitalar e Ambulatorial	6.778.000,00	28.437.000,00	35.215.000,00
10.302.0103	Assistência Ambulatorial, Emergencial e Hospitalar	6.778.000,00	28.437.000,00	35.215.000,00
10.303	Suporte Profilático e Terapêutico	5.000,00	2.580.000,00	2.585.000,00
10.303.0106	Assistência Farmacêutica	5.000,00	2.580.000,00	2.585.000,00
10.305	Vigilância Epidemiológica	5.000,00	750.000,00	755.000,00
10.305.0105	Vigilância Epidemiológica e Ambiental	5.000,00	750.000,00	755.000,00
12	<b>Educação</b>	<b>23.560.000,00</b>	<b>58.235.000,00</b>	<b>81.795.000,00</b>
12.121	Planejamento e Orçamento	15.000,00		15.000,00
12.121.0207	Gestão da Rede Municipal de Ensino	15.000,00		15.000,00
12.122	Administração Geral	6.531.000,00	54.000,00	6.585.000,00
12.122.0207	Gestão da Rede Municipal de Ensino	6.531.000,00	54.000,00	6.585.000,00
12.306	Alimentação e Nutrição	390.000,00	5.610.000,00	6.000.000,00
12.306.0206	Merenda Escolar	390.000,00	5.610.000,00	6.000.000,00
12.361	Ensino Fundamental	10.419.000,00	36.707.000,00	47.126.000,00
12.361.0201	Ensino Básico com Qualidade	10.419.000,00	4.331.000,00	14.750.000,00
12.361.0209	Ensino Básico com Qualidade - FUNDEB		32.376.000,00	32.376.000,00
12.362	Ensino Médio	10.000,00		10.000,00
12.362.0208	Curso Pre Vestibular	10.000,00		10.000,00
12.363	Ensino Profissional	400.000,00		400.000,00
12.363.0204	Acesso a Educação Profissional	400.000,00		400.000,00
12.365	Educação Infantil	4.960.000,00	15.832.000,00	20.792.000,00
12.365.0202	Creches e Pre - Escola com Qualidade	4.960.000,00	3.240.000,00	8.200.000,00
12.365.0209	Ensino Básico com Qualidade - FUNDEB		12.592.000,00	12.592.000,00
12.366	Educação de Jovens e Adultos		25.000,00	25.000,00
12.366.0209	Ensino Básico com Qualidade - FUNDEB		25.000,00	25.000,00
12.367	Educação Especial	835.000,00	7.000,00	842.000,00
12.367.0201	Ensino Básico com Qualidade	835.000,00		835.000,00
12.367.0209	Ensino Básico com Qualidade - FUNDEB		7.000,00	7.000,00
13	<b>Cultura</b>	<b>1.475.000,00</b>		<b>1.475.000,00</b>
13.392	Difusão Cultural	1.475.000,00		1.475.000,00
13.392.0302	Promoção de Eventos Culturais	165.000,00		165.000,00
13.392.0306	Gestão do Sistema Cultural do Município	1.310.000,00		1.310.000,00
15	<b>Urbanismo</b>	<b>31.851.000,00</b>	<b>6.285.000,00</b>	<b>38.136.000,00</b>
15.122	Administração Geral	11.655.000,00		11.655.000,00
15.122.0510	Gestão da Política de Infra Estrutura	11.455.000,00		11.455.000,00
15.122.1007	Aeroporto Guaratinguetá	200.000,00		200.000,00
15.451	Infra-estrutura Urbana	14.351.000,00	6.285.000,00	20.636.000,00
15.451.0501	Cidade Limpa	4.895.000,00	10.000,00	4.905.000,00



## LEI ORÇAMENTÁRIA ANUAL - ANEXO 8

## DEMONSTRATIVO DA DESPESA POR FUNÇÕES, SUBFUNÇÕES E PROGRAMAS CONFORME VÍNCULO COM OS RECURSOS

MUNICÍPIO: GUARATINGUETA.		EXERCÍCIO: 2016		
Código	Especificação	Ordinário	Vinculado	Total
15.451.0502	Cidade Bonita	200.000,00	10.000,00	210.000,00
15.451.0503	Infraestrutura de Transporte e Serviços Complementares	4.370.000,00	205.000,00	4.575.000,00
15.451.0504	Infra Estrutura para Regularização de Loteamentos	240.000,00	10.000,00	250.000,00
15.451.0511	Mercado Municipal	60.000,00		60.000,00
15.451.0801	Sinal Verde - Trânsito Racional	10.000,00		10.000,00
15.451.1005	Drenagem e Pavimentação Urbana	4.506.000,00	6.000.000,00	10.506.000,00
15.451.1006	Drenagem Urbana	70.000,00	50.000,00	120.000,00
15.452	Serviços Urbanos	5.845.000,00		5.845.000,00
15.452.0502	Cidade Bonita	5.090.000,00		5.090.000,00
15.452.0508	Serviços Funerários e Cemitérios	150.000,00		150.000,00
15.452.0801	Sinal Verde - Trânsito Racional	590.000,00		590.000,00
15.452.0901	Contribuições a União FUNSET	15.000,00		15.000,00
16	Habitação	80.000,00	55.000,00	135.000,00
16.481	Habitação Rural	20.000,00		20.000,00
16.481.0515	Fundo de Habitação de Interesse Social.	20.000,00		20.000,00
16.482	Habitação Urbana	60.000,00	55.000,00	115.000,00
16.482.0515	Fundo de Habitação de Interesse Social.	20.000,00		20.000,00
16.482.0516	Fundo de Habitação de Interesse Social	40.000,00	55.000,00	95.000,00
17	Saneamento	150.000,00	100.000,00	250.000,00
17.512	Saneamento Básico Urbano	150.000,00	100.000,00	250.000,00
17.512.0506	Combate a Enchentes	150.000,00	100.000,00	250.000,00
18	Gestão Ambiental	745.000,00	785.000,00	1.530.000,00
18.541	Preservação e Conservação Ambiental	675.000,00	765.000,00	1.440.000,00
18.541.0602	Saneamento Rural	60.000,00	155.000,00	215.000,00
18.541.0606	Recursos Naturais do Meio Ambiente	120.000,00	110.000,00	230.000,00
18.541.0609	Gestão das Políticas de Meio Ambiente	495.000,00	500.000,00	995.000,00
18.544	Recursos Hídricos	70.000,00	20.000,00	90.000,00
18.544.0601	Agropecuária e Agronegócios	70.000,00	20.000,00	90.000,00
20	Agricultura	415.000,00	70.000,00	485.000,00
20.603	Defesa Sanitária Vegetal	40.000,00		40.000,00
20.603.0601	Agropecuária e Agronegócios	40.000,00		40.000,00
20.606	Extensão Rural	375.000,00	70.000,00	445.000,00
20.606.0601	Agropecuária e Agronegócios	175.000,00	50.000,00	225.000,00
20.606.0603	Produtor de Água	200.000,00	20.000,00	220.000,00
23	Comércio e Serviços	3.539.000,00	4.660.000,00	8.199.000,00
23.122	Administração Geral	2.434.000,00		2.434.000,00
23.122.0608	Administração das Políticas de Desenvolvimento do Turismo	2.434.000,00		2.434.000,00
23.695	Turismo	1.105.000,00	4.660.000,00	5.765.000,00
23.695.0604	Desenvolvimento do Turismo	970.000,00	4.650.000,00	5.620.000,00
23.695.0608	Administração das Políticas de Desenvolvimento do Turismo	85.000,00	10.000,00	95.000,00
23.695.0610	Divulgação e Promoção do Município	50.000,00		50.000,00
26	Transporte	2.255.000,00		2.255.000,00
26.453	Transportes Coletivos Urbanos	55.000,00		55.000,00
26.453.0802	Gestão do Sistema de Transporte Coletivo	55.000,00		55.000,00
26.782	Transporte Rodoviário	2.200.000,00		2.200.000,00
26.782.0503	Infraestrutura de Transporte e Serviços Complementares	200.000,00		200.000,00
26.782.0601	Agropecuária e Agronegócios	2.000.000,00		2.000.000,00
27	Desporto e Lazer	4.347.000,00	545.000,00	4.892.000,00
27.122	Administração Geral	3.385.000,00		3.385.000,00
27.122.0308	Gestão da Política de Esportes e Lazer	3.385.000,00		3.385.000,00





## LEI ORÇAMENTÁRIA ANUAL - ANEXO 8

## DEMONSTRATIVO DA DESPESA POR FUNÇÕES, SUBFUNÇÕES E PROGRAMAS CONFORME VÍNCULO COM OS RECURSOS

MUNICÍPIO: GUARATINGUETA.		EXERCÍCIO: 2016		
Código	Especificação	Ordinário	Vinculado	Total
27.812	Desporto Comunitário	962.000,00	545.000,00	1.507.000,00
27.812.0307	Esporte, Lazer e Qualidade de Vida	962.000,00	545.000,00	1.507.000,00
28	Encargos especiais	12.731.000,00	12.000,00	12.743.000,00
28.843	Serviço da Dívida Interna	4.465.000,00		4.465.000,00
28.843.0902	Serviço da Dívida	4.465.000,00		4.465.000,00
28.846	Outros Encargos Especiais	8.266.000,00	12.000,00	8.278.000,00
28.846.0902	Serviço da Dívida	8.030.000,00		8.030.000,00
28.846.0903	Indenizações	236.000,00	12.000,00	248.000,00
99	Reserva de Contingência	834.000,00		834.000,00
99.999	Reserva de Contingência	834.000,00		834.000,00
99.999.0999	Reserva de Contigência	834.000,00		834.000,00
<b>Total</b>		<b>194.351.000,00</b>	<b>112.149.000,00</b>	<b>306.500.000,00</b>



**LEI ORÇAMENTÁRIA ANUAL - ANEXO 9**  
**DEMONSTRATIVO DA DESPESA POR FUNÇÃO**

**MUNICIPIO: GUARATINGUETA.**

<b>Função</b>		<b>EXERCÍCIO: 2016</b>
	<b>Descrição</b>	<b>Valor</b>
01	Legislativa	
03	Essencial à Justiça	10.996.000,00
04	Administração	3.430.000,00
05	Defesa Nacional	41.294.000,00
06	Segurança Pública	35.000,00
08	Assistência Social	4.105.000,00
10	Saúde	9.644.000,00
12	Educação	84.267.000,00
13	Cultura	81.795.000,00
15	Urbanismo	1.475.000,00
16	Habitação	38.136.000,00
17	Saneamento	135.000,00
18	Gestão Ambiental	250.000,00
20	Agricultura	1.530.000,00
23	Comércio e Serviços	485.000,00
26	Transporte	8.199.000,00
27	Desporto e Lazer	2.255.000,00
28	Encargos especiais	4.892.000,00
99	Reserva de Contingência	12.743.000,00
<b>Total</b>		<b>306.500.000,00</b>

**LEI ORÇAMENTÁRIA ANUAL  
DEMONSTRATIVO DA DESPESA****MUNICÍPIO: GUARATINGUETA.**

<b>Função</b>	<b>Despesa Fixada</b>	<b>EXERCÍCIO: 2016 Total</b>
<b>Órgão: 01 - CAMARA MUNICIPAL DE GUARATINGUETÁ</b> <b>Unidade Orçamentária: 01.01 - SECRETARIA DA CAMARA</b> <b>Unidade Executora: 01.01.01 - SECRETARIA DA CAMARA</b>		
01 - Legislativa	10.996.000,00	10.996.000,00
<b>Órgão: 02 - PREFEITURA MUNICIPAL DE GUARATINGUETÁ</b> <b>Unidade Orçamentária: 02.02 - GABINETE</b> <b>Unidade Executora: 02.02.01 - GABINETE DO PREFEITO E DEPENDENCIAS</b>		
04 - Administração	3.055.000,00	3.055.000,00
<b>Órgão: 02 - PREFEITURA MUNICIPAL DE GUARATINGUETÁ</b> <b>Unidade Orçamentária: 02.02 - GABINETE</b> <b>Unidade Executora: 02.02.02 - FUNDO DA CRIANÇA E DO ADOLESCENTE</b>		
08 - Assistência Social	500.000,00	500.000,00
<b>Órgão: 02 - PREFEITURA MUNICIPAL DE GUARATINGUETÁ</b> <b>Unidade Orçamentária: 02.02 - GABINETE</b> <b>Unidade Executora: 02.02.03 - JUNTA DO SERVIÇO MILITAR</b>		
05 - Defesa Nacional	35.000,00	35.000,00
<b>Órgão: 02 - PREFEITURA MUNICIPAL DE GUARATINGUETÁ</b> <b>Unidade Orçamentária: 02.02 - GABINETE</b> <b>Unidade Executora: 02.02.04 - FUNDO SOCIAL DE SOLIDARIEDADE</b>		
08 - Assistência Social	580.000,00	580.000,00
<b>Órgão: 02 - PREFEITURA MUNICIPAL DE GUARATINGUETÁ</b> <b>Unidade Orçamentária: 02.02 - GABINETE</b> <b>Unidade Executora: 02.02.05 - DEFESA CIVIL</b>		
06 - Segurança Pública	95.000,00	95.000,00
<b>Órgão: 02 - PREFEITURA MUNICIPAL DE GUARATINGUETÁ</b> <b>Unidade Orçamentária: 02.02 - GABINETE</b> <b>Unidade Executora: 02.02.06 - SERVIÇO DE COMUNICAÇÃO</b>		
04 - Administração	860.000,00	860.000,00
<b>Órgão: 02 - PREFEITURA MUNICIPAL DE GUARATINGUETÁ</b> <b>Unidade Orçamentária: 02.02 - GABINETE</b> <b>Unidade Executora: 02.02.07 - ASSESSORIA ESPECIAL DE INDÚSTRIA E COMÉRCIO</b>		
04 - Administração	70.000,00	70.000,00
<b>Órgão: 02 - PREFEITURA MUNICIPAL DE GUARATINGUETÁ</b> <b>Unidade Orçamentária: 02.03 - SECRETARIA MUNICIPAL DE PLANEJAMENTO E COORDENAÇÃO</b> <b>Unidade Executora: 02.03.01 - SECRETARIA E DEPENDENCIAS</b>		
04 - Administração	2.700.000,00	2.700.000,00
<b>Órgão: 02 - PREFEITURA MUNICIPAL DE GUARATINGUETÁ</b> <b>Unidade Orçamentária: 02.04 - SECRETARIA MUNICIPAL DA FAZENDA</b> <b>Unidade Executora: 02.04.01 - SECRETARIA E DEPENDENCIAS</b>		
04 - Administração	10.946.000,00	
16 - Habitação	40.000,00	
28 - Encargos especiais	12.740.000,00	
99 - Reserva de Contingência	834.000,00	24.560.000,00
<b>Órgão: 02 - PREFEITURA MUNICIPAL DE GUARATINGUETÁ</b> <b>Unidade Orçamentária: 02.05 - SECRETARIA MUNICIPAL DE ADMINISTRAÇÃO</b> <b>Unidade Executora: 02.05.01 - SECRETARIA E DEPENDENCIAS</b>		
04 - Administração	9.570.000,00	9.570.000,00

**LEI ORÇAMENTÁRIA ANUAL  
DEMONSTRATIVO DA DESPESA**

MUNICÍPIO: GUARATINGUETA.		EXERCÍCIO: 2016	
Função	Despesa Fixada	Total	
<b>Órgão: 02 - PREFEITURA MUNICIPAL DE GUARATINGUETÁ</b>			
<b>Unidade Orçamentária: 02.06 - SECRETARIA MUNICIPAL DE JUSTIÇA E CIDADANIA</b>			
<b>Unidade Executora: 02.06.01 - SECRETARIA E DEPENDENCIAS</b>			
03 - Essencial à Justiça	2.610.000,00	2.610.000,00	
<b>Órgão: 02 - PREFEITURA MUNICIPAL DE GUARATINGUETÁ</b>			
<b>Unidade Orçamentária: 02.07 - SECRETARIA MUNICIPAL DE OBRAS PÚBLICAS</b>			
<b>Unidade Executora: 02.07.01 - SECRETARIA E DEPENDENCIAS</b>			
04 - Administração	10.480.000,00		
06 - Segurança Pública	780.000,00		
15 - Urbanismo	15.451.000,00		
16 - Habitação	95.000,00		
17 - Saneamento	250.000,00		
26 - Transporte	200.000,00	27.256.000,00	
<b>Órgão: 02 - PREFEITURA MUNICIPAL DE GUARATINGUETÁ</b>			
<b>Unidade Orçamentária: 02.08 - SECRETARIA MUNICIPAL DE SERVIÇOS URBANOS</b>			
<b>Unidade Executora: 02.08.01 - SECRETARIA E DEPENDENCIAS</b>			
06 - Segurança Pública	800.000,00		
15 - Urbanismo	22.070.000,00	22.870.000,00	
<b>Órgão: 02 - PREFEITURA MUNICIPAL DE GUARATINGUETÁ</b>			
<b>Unidade Orçamentária: 02.08 - SECRETARIA MUNICIPAL DE SERVIÇOS URBANOS</b>			
<b>Unidade Executora: 02.08.02 - FUNDO MUNICIPAL DE TRÂNSITO</b>			
06 - Segurança Pública	2.430.000,00		
15 - Urbanismo	615.000,00		
26 - Transporte	55.000,00	3.100.000,00	
<b>Órgão: 02 - PREFEITURA MUNICIPAL DE GUARATINGUETÁ</b>			
<b>Unidade Orçamentária: 02.09 - SECRETARIA MUNICIPAL DE EDUCAÇÃO</b>			
<b>Unidade Executora: 02.09.01 - SECRETARIA E DEPENDENCIAS</b>			
12 - Educação	6.600.000,00	6.600.000,00	
<b>Órgão: 02 - PREFEITURA MUNICIPAL DE GUARATINGUETÁ</b>			
<b>Unidade Orçamentária: 02.09 - SECRETARIA MUNICIPAL DE EDUCAÇÃO</b>			
<b>Unidade Executora: 02.09.02 - SERVIÇO DE EDUCAÇÃO FUNDAMENTAL</b>			
12 - Educação	15.585.000,00	15.585.000,00	
<b>Órgão: 02 - PREFEITURA MUNICIPAL DE GUARATINGUETÁ</b>			
<b>Unidade Orçamentária: 02.09 - SECRETARIA MUNICIPAL DE EDUCAÇÃO</b>			
<b>Unidade Executora: 02.09.03 - SERVIÇO DE MERENDA ESCOLAR</b>			
12 - Educação	6.000.000,00	6.000.000,00	
<b>Órgão: 02 - PREFEITURA MUNICIPAL DE GUARATINGUETÁ</b>			
<b>Unidade Orçamentária: 02.09 - SECRETARIA MUNICIPAL DE EDUCAÇÃO</b>			
<b>Unidade Executora: 02.09.04 - EDUCAÇÃO INFANTIL - CRECHE E PRE ESCOLA</b>			
12 - Educação	8.200.000,00	8.200.000,00	
<b>Órgão: 02 - PREFEITURA MUNICIPAL DE GUARATINGUETÁ</b>			
<b>Unidade Orçamentária: 02.09 - SECRETARIA MUNICIPAL DE EDUCAÇÃO</b>			
<b>Unidade Executora: 02.09.05 - FUND. MANUT. DESENV. ENSINO BÁSICO</b>			
12 - Educação	45.000.000,00	45.000.000,00	
<b>Órgão: 02 - PREFEITURA MUNICIPAL DE GUARATINGUETÁ</b>			
<b>Unidade Orçamentária: 02.09 - SECRETARIA MUNICIPAL DE EDUCAÇÃO</b>			
<b>Unidade Executora: 02.09.06 - EDUCAÇÃO PARA QUALIFICAÇÃO PROFISSIONAL</b>			
12 - Educação	400.000,00	400.000,00	

**LEI ORÇAMENTÁRIA ANUAL  
DEMONSTRATIVO DA DESPESA**

MUNICÍPIO: GUARATINGUETA		EXERCÍCIO: 2016	
	Função	Despesa Fixada	Total
<b>Órgão: 02 - PREFEITURA MUNICIPAL DE GUARATINGUETÁ</b>			
<b>Unidade Orçamentária: 02.09 - SECRETARIA MUNICIPAL DE EDUCAÇÃO</b>			
<b>Unidade Executora: 02.09.07 - ENSINO MEDIO - CURSO PRE VESTIBULAR</b>			
12 - Educação		10.000,00	10.000,00
<b>Órgão: 02 - PREFEITURA MUNICIPAL DE GUARATINGUETÁ</b>			
<b>Unidade Orçamentária: 02.10 - SECRETARIA MUNICIPAL DE ESPORTES</b>			
<b>Unidade Executora: 02.10.01 - SECRETARIA E DEPENDENCIAS</b>			
27 - Desporto e Lazer		4.852.000,00	4.852.000,00
<b>Órgão: 02 - PREFEITURA MUNICIPAL DE GUARATINGUETÁ</b>			
<b>Unidade Orçamentária: 02.10 - SECRETARIA MUNICIPAL DE ESPORTES</b>			
<b>Unidade Executora: 02.10.02 - FUNDO DE APOIO DESP. NÃO PROFISSIONAL FADENP</b>			
27 - Desporto e Lazer		40.000,00	40.000,00
<b>Órgão: 02 - PREFEITURA MUNICIPAL DE GUARATINGUETÁ</b>			
<b>Unidade Orçamentária: 02.11 - SECRETARIA MUNICIPAL DE TURISMO E LAZER</b>			
<b>Unidade Executora: 02.11.01 - FUNDO MUNICIPAL DE TURISMO</b>			
23 - Comércio e Serviços		8.199.000,00	
28 - Encargos especiais		1.000,00	8.200.000,00
<b>Órgão: 02 - PREFEITURA MUNICIPAL DE GUARATINGUETÁ</b>			
<b>Unidade Orçamentária: 02.12 - SECRETARIA MUNICIPAL DE SAÚDE</b>			
<b>Unidade Executora: 02.12.01 - SECRETARIA E DEPENDENCIAS</b>			
10 - Saúde		40.869.000,00	40.869.000,00
<b>Órgão: 02 - PREFEITURA MUNICIPAL DE GUARATINGUETÁ</b>			
<b>Unidade Orçamentária: 02.12 - SECRETARIA MUNICIPAL DE SAÚDE</b>			
<b>Unidade Executora: 02.12.02 - FUNDO MUNICIPAL DE SAÚDE</b>			
10 - Saúde		43.398.000,00	
28 - Encargos especiais		2.000,00	43.400.000,00
<b>Órgão: 02 - PREFEITURA MUNICIPAL DE GUARATINGUETÁ</b>			
<b>Unidade Orçamentária: 02.13 - SECRETARIA MUNICIPAL DE AGRICULTURA</b>			
<b>Unidade Executora: 02.13.01 - SECRETARIA E DEPENDENCIAS</b>			
04 - Administração		2.615.000,00	
18 - Gestão Ambiental		305.000,00	
20 - Agricultura		485.000,00	
26 - Transporte		2.000.000,00	5.405.000,00
<b>Órgão: 02 - PREFEITURA MUNICIPAL DE GUARATINGUETÁ</b>			
<b>Unidade Orçamentária: 02.14 - SECRETARIA MUNICIPAL DE ASSISTENCIA SOCIAL</b>			
<b>Unidade Executora: 02.14.01 - SECRETARIA E DEPENDENCIAS</b>			
08 - Assistência Social		3.510.000,00	3.510.000,00
<b>Órgão: 02 - PREFEITURA MUNICIPAL DE GUARATINGUETÁ</b>			
<b>Unidade Orçamentária: 02.14 - SECRETARIA MUNICIPAL DE ASSISTENCIA SOCIAL</b>			
<b>Unidade Executora: 02.14.02 - FUNDO MUNICIPAL DE ASSISTENCIA SOCIAL</b>			
08 - Assistência Social		5.054.000,00	5.054.000,00
<b>Órgão: 02 - PREFEITURA MUNICIPAL DE GUARATINGUETÁ</b>			
<b>Unidade Orçamentária: 02.15 - SECRETARIA MUNICIPAL DE RELAÇÕES INSTITUCIONAIS</b>			
<b>Unidade Executora: 02.15.01 - SECRETARIA E DEPENDÊNCIAS</b>			
03 - Essencial à Justiça		820.000,00	820.000,00
<b>Órgão: 02 - PREFEITURA MUNICIPAL DE GUARATINGUETÁ</b>			
<b>Unidade Orçamentária: 02.16 - SECRETARIA MUNICIPAL DE CULTURA</b>			
<b>Unidade Executora: 02.16.01 - SECRETARIA E DEPENDÊNCIAS</b>			

LEI ORÇAMENTÁRIA ANUAL  
DEMONSTRATIVO DA DESPESA

MUNICÍPIO: GUARATINGUETA.

Função	Despesa Fixada	EXERCÍCIO: 2016 Total
13 - Cultura		
	1.475.000,00	1.475.000,00
Órgão: 02 - PREFEITURA MUNICIPAL DE GUARATINGUETA		
Unidade Orçamentária: 02.17 - SECRETARIA MUNICIPAL DE MEIO AMBIENTE		
Unidade Executora: 02.17.01 - FUNDO MUNICIPAL DE MEIO AMBIENTE		
18 - Gestão Ambiental		
	1.225.000,00	1.225.000,00
Órgão: 03 - AGÊNCIA REGUL. DO SERV. DE ÁGUA, ESGOTOS E RESÍDUOS GUARATINGUETA		
Unidade Orçamentária: 03.01 - AGÊNCIA REGUL. SERV. ÁGUA, ESGOTOS E RESÍDUOS GUARATÁ		
Unidade Executora: 03.01.01 - AGÊNCIA REGUL. SERV. ÁGUA, ESGOTOS E RESÍDUOS GUARATÁ		
04 - Administração		
	998.000,00	998.000,00
Órgão: 04 - COMPANHIA DE DESENVOLVIMENTO DE GUARATINGUETA		
Unidade Orçamentária: 04.01 - COMPANHIA DE DESENVOLVIMENTO DE GUARATINGUETA		
Unidade Executora: 04.01.01 - COMPANHIA DE DESENVOLVIMENTO DE GUARATINGUETA		
	0,00	



**LEI ORÇAMENTÁRIA ANUAL**

**DEMONSTRATIVO DA CONSOLIDAÇÃO DOS PROGRAMAS E ACOMPANHAMENTO DAS METAS (LRF ART. 5, INC. I)**

**MUNICÍPIO: GUARATINGUETA.**

**EXERCÍCIO: 2016**

**Programa:** Processo Legislativo

Nº 0001

**Unidade Responsável:** SECRETARIA DA CAMARA

Nº 0101

**Função:** Legislativa

Nº 01

**Sub Função:** Ação Legislativa

Nº 031

**Objetivo:** 01- Reequipar as instalações do Legislativo.

02- Capacitação, aperfeiçoamento e reciclagem profissional.

03- Realização de concurso público e/ou chamamento dos aprovados.

04- Aquisição de livros técnicos pelas Diretorias.

05- Firmar convênios com Universidades, entidades acadêmicas e fundações em geral, para promoção de estágio, bem como desenvolver trabalho técnico-científico.

06- Aquisição, reforma e reparos da frota de veículos.

07- Divulgação, publicação e transmissão das sessões de Câmara através de radio difusão, rariotransmissão, transmissão por televisão, jornais, informativos, serviços de comunicação e por meio eletrônico (internet).

08- Contratação de serviços técnicos espec. de informática, telefonia, condic. de ar e equipamentos eletro-eletrônicos.

09- Conservação, reforma e ampliação das instalações do edifício sede do Legislativo.

10- Projeto/Estudo de um novo edifício sede do Legislativo.

11- Construção e instalação de um novo edifício sede do Legislativo.

12- Promoção de audiências públicas, seminários, palestras, congressos e encontros.

13- Divulgação das sessões de Câmara nas escolas do município.

14- Revisão salarial aos servidores ativos, inativos, pensionistas, agentes políticos e assessores do Legislativo.

15- Priorizar a formulação e a exec. de políticas sociais públicas, nas áreas relacionadas com a prof. da infância e da juventude.

16- Formular diretrizes e rubricas orçamentárias sufici. para a promoção eficaz de políticas públicas de combate ao trabalho infantil e prof. de adolescentes.

INDICADORES		METAS DO PROGRAMA		
		UNIDADE	ÍNDICE RECENTE	ÍNDICE FUTURO
1	Processo Legislativo	%	80,000	95,000
AÇÃO		AÇÕES DO PROGRAMA		
		UNIDADE	META FÍSICA	CRÉDITO
1072	PROJETOS DE APOIO AO PROGRAMA PROCESSO LEGISLATIVO	UN	1,000	1.750.000,00
2257	ATIVIDADES DE APOIO AO PROGRAMA PROCESSO LEGISLATIVO	UN	1,000	9.246.000,00
				<b>10.996.000,00</b>



## LEI ORÇAMENTÁRIA ANUAL

## DEMONSTRATIVO DA CONSOLIDAÇÃO DOS PROGRAMAS E ACOMPANHAMENTO DAS METAS (LRF ART. 5, INC. I)

MUNICÍPIO: GUARATINGUETA.

EXERCÍCIO: 2016

Programa: Atenção Básica a Saúde

Nº 0101

Unidade Responsável: SECRETARIA MUNICIPAL DE SAÚDE

Nº 0212

Função: Saúde

Nº 10

Sub Função: Atenção Básica

Nº 301

Objetivo: Desenvolver conjunto de ações de caráter individual ou coletivo, promovendo saúde, prevenindo doenças, diagnosticando, tratando e reabilitando pacientes.  
Atendimento a pessoas portadoras de necessidades especiais.

## METAS DO PROGRAMA

INDICADORES	UNIDADE	ÍNDICE RECENTE	ÍNDICE FUTURO
1 Coeficiente de mortalidade infantil / por 1000 NV	%	14,700	11,000
2 Cobertura vacinal em menor de 1 ano de idade com tetra.	%	96,160	98,500
3 Proporção de nascidos vivos com mais de 07 consultas de pré natal.	%	79,650	82,000
4 Taxa de internação por Acidente Vascular Cerebral	%	2,930	2,700
5 Taxa de internação hospitalar de pessoas idosas com fratura de Fêmur	%	29,410	14,300
6 Taxa de internação por diabetes mellitus e suas complicações -	%	0,560	1,350
7 Média anual de escovação coletiva supervisionada	%	0,050	3,500
8 NÚMERO DE PESSOAS ATENDIDAS	UN	26,630	27,400

## AÇÕES DO PROGRAMA

AÇÃO	UNIDADE	META FÍSICA	CRÉDITO
1001 AMPLIACAO E REFORMA DE UNIDADES DE SAUDE	M2	1,000	140.000,00
1002 CONSTRUCAO DE UNIDADES DE SAUDE	UN	1,000	610.000,00
2001 ATENDIMENTO EM CLINICAS BASICAS NOS POSTOS DE SAUDE	UN	1.000.607,000	1.545.000,00
2002 ATENDIMENTO BUCAL	UN	420.535,000	370.000,00
2004 CONSERVACAO DAS UNIDADES DE SAUDE	M2	24,000	30.000,00
2431 PROJETO EQUOTERAPIA	UN	40,000	160.000,00
			<b>2.855.000,00</b>





## LEI ORÇAMENTÁRIA ANUAL

## DEMONSTRATIVO DA CONSOLIDAÇÃO DOS PROGRAMAS E ACOMPANHAMENTO DAS METAS (LRF ART. 5, INC. I)

MUNICÍPIO: GUARATINGUETA.

EXERCÍCIO: 2016

Programa: Saúde da Família

Nº 0102

Unidade Responsável: SECRETARIA MUNICIPAL DE SAÚDE

Nº 0212

Função: Saúde

Nº 10

Sub Função: Atenção Básica

Nº 301

Objetivo: Utilizar recursos específicos como estratégia de organização de atenção básica no âmbito do SUS

## METAS DO PROGRAMA

## INDICADORES

		UNIDADE	ÍNDICE RECENTE	ÍNDICE FUTURO
1	Proporção da população cadastrada pela estratégia de Saúde da Família	%	28,120	31,000
2	Média mensal de visitas domiciliares por família realizadas por agente	UN	0,460	0,850
3	Percentual de famílias com perfil saúde beneficiárias do programa Bolsa	%	64,100	64,500

## AÇÕES DO PROGRAMA

AÇÃO		UNIDADE	META FÍSICA	CRÉDITO
2007	ATENDIMENTO MEDICO DOMICILIAR	UN	237.292,000	66.000,00 66.000,00



## LEI ORÇAMENTÁRIA ANUAL

## DEMONSTRATIVO DA CONSOLIDAÇÃO DOS PROGRAMAS E ACOMPANHAMENTO DAS METAS (LRF ART. 5, INC. I)

MUNICÍPIO: GUARATINGUETA.

EXERCÍCIO: 2016

Programa: Assistência Ambulatorial, Emergencial e Hospitalar Nº 0103

Unidade Responsável: SECRETARIA MUNICIPAL DE SAÚDE Nº 0212

Função: Saúde Nº 10

Sub Função: Assistência Hospitalar e Ambulatorial Nº 302

Objetivo: Garantir a universalidade, equidade, integralidade no atendimento de urgências clínicas, cirurgicas, gineco/obstetrica, pediátricas, psiquiátricas, e as relacionadas a causas externas

		METAS DO PROGRAMA		
INDICADORES		UNIDADE	ÍNDICE RECENTE	ÍNDICE FUTURO
1	Internação em clinica médica	%	53,620	48,000
2	Internação em clinica cirurgica	%	25,130	21,000
3	Internação pediátrica	%	4,300	5,000
		AÇÕES DO PROGRAMA		
AÇÃO		UNIDADE	META FÍSICA	CRÉDITO
2012	ATENDIMENTO EMERGENCIAL EM PRONTO SOCORRO	UN	150.000,000	227.000,00
2014	ATENDIMENTOS MEDICO EM ESPECIALIDADES	UN	80.000,000	32.388.000,00
2443	SERVIÇO DE ASSINTÊNCIA MÉDICA DE URGÊNCIA	UN	7.200,000	2.600.000,00
				<b>35.215.000,00</b>



## LEI ORÇAMENTÁRIA ANUAL

## DEMONSTRATIVO DA CONSOLIDAÇÃO DOS PROGRAMAS E ACOMPANHAMENTO DAS METAS (LRF ART. 5, INC. I)

MUNICÍPIO: GUARATINGUETA.

EXERCÍCIO: 2016

Programa: Vigilância Epidemiológica e Ambiental

Nº 0105

Unidade Responsável: SECRETARIA MUNICIPAL DE SAÚDE

Nº 0212

Função: Saúde

Nº 10

Sub Função: Vigilância Epidemiológica

Nº 305

Objetivo: Desenvolver ações de vigilância das doenças transmissíveis, vigilância das doenças e agravos não transmissíveis e seus fatores de risco, vigilância em saúde mental e vigilância da situação da saúde.

## METAS DO PROGRAMA

INDICADORES	UNIDADE	ÍNDICE RECENTE	ÍNDICE FUTURO
1 Proporção dos casos notificados e encerrados oportunamente após	%	100,000	100,000
2 Taxa de cura de casos novos - Tuberculose Bacifera	%	63,640	71,500
3 Realizar ações de eliminação de focos e/ou criadouros Aedes Aegypti	%	52,900	64,000
4 Cadastro de estabelecimentos sujeitos ao controle de Vigilância Sanitária	UN	100,000	100,000
5 Serviços hospitalares (maternidades e UTI Neo-natal)	%	100,000	100,000

## AÇÕES DO PROGRAMA

AÇÃO	UNIDADE	META FÍSICA	CRÉDITO
2023 PREVENCAO, CONTROLE E ASSISTENCIA AOS PORTADORES DE	UN	2.900,000	755.000,00
			755.000,00



## LEI ORÇAMENTÁRIA ANUAL

## DEMONSTRATIVO DA CONSOLIDAÇÃO DOS PROGRAMAS E ACOMPANHAMENTO DAS METAS (LRF ART. 5, INC. I)

MUNICÍPIO: GUARATINGUETA.

EXERCÍCIO: 2016

Programa: Assistência Farmaceutica

Nº 0106

Unidade Responsável: SECRETARIA MUNICIPAL DE SAÚDE

Nº 0212

Função: Saúde

Nº 10

Sub Função: Suporte Profilático e Terapêutico

Nº 303

Objetivo: Oferecer acesso a medicamentos e uso racional dos mesmos.

## METAS DO PROGRAMA

## INDICADORES

		UNIDADE	ÍNDICE RECENTE	ÍNDICE FUTURO
1	Proporção de pacientes hipertensos cadastrados no HIPERDIA	%	95,000	96,000
2	Proporção de pacientes diabéticos cadastrados no HIPERDIA	%	30,000	30,000

## AÇÕES DO PROGRAMA

AÇÃO		UNIDADE	META FÍSICA	CRÉDITO
2028	AQUISIÇÃO DE MEDICAMENTOS	UN	5.400.000,000	2.555.000,00
2030	GERENCIAMENTO PARA CONSERVAÇÃO, CONTROLE E SEGURANÇA	UN	400,000	30.000,00
				<b>2.585.000,00</b>



## LEI ORÇAMENTÁRIA ANUAL

## DEMONSTRATIVO DA CONSOLIDAÇÃO DOS PROGRAMAS E ACOMPANHAMENTO DAS METAS (LRF ART. 5, INC. I)

MUNICÍPIO: GUARATINGUETA. EXERCÍCIO: 2016

Programa: Gestão do Sistema de Saúde Nº 0109  
Unidade Responsável: SECRETARIA MUNICIPAL DE SAÚDE Nº 0212  
Função: Saúde Nº 10  
Sub Função: Atenção Básica Nº 301  
Objetivo: Formular políticas orientadoras de formação, qualificação dos trabalhadores e manutenção dos serviços administrativos.

		METAS DO PROGRAMA		
INDICADORES		UNIDADE	ÍNDICE RECENTE	ÍNDICE FUTURO
1	Profissionais que participaram de cursos de formação Gerencial em	%	5,160	8,000
2	Índice de alimentação regular das bases de dados nacionais obrigatórias -	%	100,000	100,000
3	Índice de contratualização de unidades conveniadas ao SUS no município	%	100,000	100,000
		AÇÕES DO PROGRAMA		
AÇÃO		UNIDADE	META FÍSICA	CRÉDITO
2039	MANUTENCAO DOS SERVICOS ADMINISTRATIVOS	UN	7,000	1.782.000,00
2039	MANUTENCAO DOS SERVICOS ADMINISTRATIVOS	UN	7,000	39.679.000,00
2382	MANUTENÇÃO DOS SERVIÇOS DE TRANSPORTE	UN	50,000	440.000,00
2382	MANUTENÇÃO DOS SERVIÇOS DE TRANSPORTE	UN	50,000	890.000,00
				<b>42.791.000,00</b>



## LEI ORÇAMENTÁRIA ANUAL

## DEMONSTRATIVO DA CONSOLIDAÇÃO DOS PROGRAMAS E ACOMPANHAMENTO DAS METAS (LRF ART. 5, INC. I)

MUNICÍPIO: GUARATINGUETA.

EXERCÍCIO: 2016

Programa: Ensino Básico com Qualidade

Nº 0201

Unidade Responsável: SECRETARIA MUNICIPAL DE EDUCAÇÃO

Nº 0209

Função: Educação

Nº 12

Sub Função: Ensino Fundamental

Nº 361

Objetivo: Garantir o cumprimento das metas estabelecidas, com qualidade / melhoria da educação

## METAS DO PROGRAMA

## INDICADORES

INDICADORES	UNIDADE	ÍNDICE RECENTE	ÍNDICE FUTURO
1 Número de alunos	UN	10.023,000	22.155,000

## AÇÕES DO PROGRAMA

AÇÃO	UNIDADE	META FÍSICA	CRÉDITO
1005 AMPLIACAO E REFORMA DE UNIDADES DO ENSINO BÁSICO	UN	55,000	1.100.000,00
1006 CONSTRUCAO DE UNIDADES DO ENSINO BÁSICO	UN	1,000	2.500.000,00
2041 FUNCIONAMENTO DO ENSINO BÁSICO	%	9.448,000	7.915.000,00
2044 APERFEICOAMENTO DOS DOCENTES DO ENSINO BÁSICO	%	640,000	20.000,00
2045 CONSERVACAO DE UNIDADES DO ENSINO BÁSICO	UN	31,000	1.100.000,00
2046 TRANSPORTE ALUNOS ENSINO FUNDAMENTAL	UN	77,000	2.115.000,00
			<b>14.750.000,00</b>



## LEI ORÇAMENTÁRIA ANUAL

## DEMONSTRATIVO DA CONSOLIDAÇÃO DOS PROGRAMAS E ACOMPANHAMENTO DAS METAS (LRF ART. 5, INC. I)

MUNICÍPIO: GUARATINGUETA.

EXERCÍCIO: 2016

Programa: Ensino Básico com Qualidade

Nº 0201

Unidade Responsável: SECRETARIA MUNICIPAL DE EDUCAÇÃO

Nº 0209

Função: Educação

Nº 12

Sub Função: Educação Especial

Nº 367

Objetivo: Garantir o cumprimento das metas estabelecidas, com qualidade / melhoria da educação

## METAS DO PROGRAMA

## INDICADORES

INDICADORES	UNIDADE	ÍNDICE RECENTE	ÍNDICE FUTURO
1 Número de alunos	UN	10.023,000	22.155,000

## AÇÕES DO PROGRAMA

## AÇÃO

AÇÃO	UNIDADE	META FÍSICA	CRÉDITO
2047 APOIO AS ENTIDADES PRIVADAS E FILANTROPICAS DA EDUCAÇÃO	UN	270,000	835.000,00
			835.000,00



**LEI ORÇAMENTÁRIA ANUAL**

**DEMONSTRATIVO DA CONSOLIDAÇÃO DOS PROGRAMAS E ACOMPANHAMENTO DAS METAS (LRF ART. 5, INC. I)**

**MUNICIPIO: GUARATINGUETA. EXERCÍCIO: 2016**

Programa: Creches e Pre - Escola com Qualidade Nº 0202  
 Unidade Responsável: SECRETARIA MUNICIPAL DE EDUCAÇÃO Nº 0209  
 Função: Educação Nº 12  
 Sub Função: Educação Infantil Nº 365  
 Objetivo: Atender a demanda de Creches e Pre-Escolas

INDICADORES		METAS DO PROGRAMA		
		UNIDADE	ÍNDICE RECENTE	ÍNDICE FUTURO
1	Número de alunos	UN	3.664,000	5.300,000

AÇÃO		AÇÕES DO PROGRAMA		
		UNIDADE	META FÍSICA	CRÉDITO
1007	AMPLIACAO E REFORMA DAS UNIDADES DE EDUCACAO INFANTIL	UN	10,000	10.000,00
1008	CONSTRUCAO DE UNIDADES DE EDUCACAO INFANTIL	UN	1,000	3.020.000,00
2050	FUNCIONAMENTO DA PRE-ESCOLA	%	100,000	1.345.000,00
2051	FUNCIONAMENTO DAS CRECHES	%	47,000	1.087.000,00
2052	APERFEICOAMENTO DOS DOCENTES DA EDUCACAO INFANTIL	%	100,000	10.000,00
2053	CONSERVACAO DE UNIDADES DE EDUCACAO INFANTIL	UN	33,000	15.000,00
2055	APOIO AS ENTIDADES PRIVADAS E FILANTROPICAS DE EDUCACAO	UN	1.160,000	2.713.000,00
				<b>8.200.000,00</b>





## LEI ORÇAMENTÁRIA ANUAL

## DEMONSTRATIVO DA CONSOLIDAÇÃO DOS PROGRAMAS E ACOMPANHAMENTO DAS METAS (LRF ART. 5, INC. I)

**MUNICÍPIO: GUARATINGUETA. EXERCÍCIO: 2016**

Programa: Acesso a Educação Profissional Nº 0204

Unidade Responsável: SECRETARIA MUNICIPAL DE EDUCAÇÃO Nº 0209

Função: Educação Nº 12

Sub Função: Ensino Profissional Nº 363

Objetivo: Melhorar as condições socioeconômicas da população através da qualificação profissional.

**METAS DO PROGRAMA**

INDICADORES	UNIDADE	ÍNDICE RECENTE	ÍNDICE FUTURO
1 Número de pessoas atendidas	UN	2.400,000	3.600,000

**AÇÕES DO PROGRAMA**

AÇÃO	UNIDADE	META FÍSICA	CRÉDITO
2064 FUNCIONAMENTO DA QUALIFICAÇÃO PROFISSIONAIS	UN	600,000	400.000,00
			<b>400.000,00</b>



## LEI ORÇAMENTÁRIA ANUAL

## DEMONSTRATIVO DA CONSOLIDAÇÃO DOS PROGRAMAS E ACOMPANHAMENTO DAS METAS (LRF ART. 5, INC. I)

MUNICIPIO: GUARATINGUETA. EXERCÍCIO: 2016

Programa: Merenda Escolar

Nº 0206

Unidade Responsável: SECRETARIA MUNICIPAL DE EDUCAÇÃO

Nº 0209

Função: Educação

Nº 12

Sub Função: Alimentação e Nutrição

Nº 306

Objetivo: Oferecer assistência alimentar paralelamente ao atendimento educacional, visando desenvolvimento harmonico integrado aos alunos da rede municipal de ensino em convenio com a Secretaria Estadual de Educação aos alunos da rede estadual.

## METAS DO PROGRAMA

## INDICADORES

INDICADORES	UNIDADE	ÍNDICE RECENTE	ÍNDICE FUTURO
1 Número de merendas servidas	UN	23.014,000	27.911,000

## AÇÕES DO PROGRAMA

AÇÃO	UNIDADE	META FÍSICA	CRÉDITO
2074 ADMINISTRAÇÃO DA MERENDA ESCOLAR	UN	2,000	390.000,00
2076 FORNECIMENTO DA MERENDA ESCOLAR PARA O ENSINO BÁSICO	UN	14.735,000	5.610.000,00
			<b>6.000.000,00</b>



## LEI ORÇAMENTÁRIA ANUAL

## DEMONSTRATIVO DA CONSOLIDAÇÃO DOS PROGRAMAS E ACOMPANHAMENTO DAS METAS (LRF ART. 5, INC. I)

MUNICIPIO: GUARATINGUETA

EXERCÍCIO: 2016

Programa: Gestão da Rede Municipal de Ensino

Nº 0207

Unidade Responsável: SECRETARIA MUNICIPAL DE EDUCAÇÃO

Nº 0209

Função: Educação

Nº 12

Sub Função: Planejamento e Orçamento

Nº 121

Objetivo: Garantir suporte e monitoramento da rede municipal de ensino, acompanhando os trabalhos pedagogicos desenvolvidos pelos docentes e pessoal de apoio.

INDICADORES		METAS DO PROGRAMA		
		UNIDADE	ÍNDICE RECENTE	ÍNDICE FUTURO
1	Número de alunos atendidos	UN	10.023,000	12.155,000
AÇÃO		AÇÕES DO PROGRAMA		
		UNIDADE	META FÍSICA	CRÉDITO
2080	PLANEJAMENTO DO SISTEMA DE EDUCACAO	%	100,000	15.000,00
				15.000,00



## LEI ORÇAMENTÁRIA ANUAL

## DEMONSTRATIVO DA CONSOLIDAÇÃO DOS PROGRAMAS E ACOMPANHAMENTO DAS METAS (LRF ART. 5, INC. I)

**MUNICÍPIO: GUARATINGUETA. EXERCÍCIO: 2016**

Programa: Gestão da Rede Municipal de Ensino Nº 0207

Unidade Responsável: SECRETARIA MUNICIPAL DE EDUCAÇÃO Nº 0209

Função: Educação Nº 12

Sub Função: Administração Geral Nº 122

Objetivo: Garantir suporte e monitoramento da rede municipal de ensino, acompanhando os trabalhos pedagogicos desenvolvidos pelos docentes e pessoal de apoio.

**METAS DO PROGRAMA**

INDICADORES	UNIDADE	ÍNDICE RECENTE	ÍNDICE FUTURO
1 Número de alunos atendidos	UN	10.023,000	12.155,000

**AÇÕES DO PROGRAMA**

AÇÃO	UNIDADE	META FÍSICA	CRÉDITO
2077 MANUTENCAO DOS SERVICOS ADMINISTRATIVOS	%	100,000	6.330.000,00
2078 MANUTENCAO DOS SERVICOS DE TRANSPORTE	UN	77,000	200.000,00
2079 MANUTENCAO E CONSERVACAO DE BENS IMOVEIS	%	100,000	55.000,00
			<b>6.585.000,00</b>



## LEI ORÇAMENTÁRIA ANUAL

## DEMONSTRATIVO DA CONSOLIDAÇÃO DOS PROGRAMAS E ACOMPANHAMENTO DAS METAS (LRF ART. 5, INC. I)

MUNICÍPIO: GUARATINGUETA.

EXERCÍCIO: 2016

Programa: Curso Pre Vestibular

Nº 0208

Unidade Responsável: SECRETARIA MUNICIPAL DE EDUCAÇÃO

Nº 0209

Função: Educação

Nº 12

Sub Função: Ensino Médio

Nº 362

Objetivo: Preparação de alunos de baixa renda para o ingresso na universidade.

## METAS DO PROGRAMA

## INDICADORES

INDICADORES	UNIDADE	ÍNDICE RECENTE	ÍNDICE FUTURO
1 Número de alunos	UN	60,000	60,000

## AÇÕES DO PROGRAMA

## AÇÃO

AÇÃO	UNIDADE	META FÍSICA	CRÉDITO
2077 MANUTENCAO DOS SERVICOS ADMINISTRATIVOS	%	100,000	10.000,00
			10.000,00



## LEI ORÇAMENTÁRIA ANUAL

## DEMONSTRATIVO DA CONSOLIDAÇÃO DOS PROGRAMAS E ACOMPANHAMENTO DAS METAS (LRF ART. 5, INC. I)

MUNICÍPIO: GUARATINGUETA EXERCÍCIO: 2016

Programa: Ensino Básico com Qualidade - FUNDEB Nº 0209

Unidade Responsável: SECRETARIA MUNICIPAL DE EDUCAÇÃO Nº 0209

Função: Educação Nº 12

Sub Função: Ensino Fundamental Nº 361

Objetivo: Aplicar os recursos do FUNDEB no Ensino Fundamental, Educação Infantil ( Creche e Pré-Escola ), EJA e Educação Especial

		METAS DO PROGRAMA		
INDICADORES		UNIDADE	ÍNDICE RECENTE	ÍNDICE FUTURO
1	60% nos profissionais do magistério e 40% em outras despesas	%	100,000	100,000

		AÇÕES DO PROGRAMA		
AÇÃO		UNIDADE	META FÍSICA	CRÉDITO
1005	AMPLIACAO E REFORMA DE UNIDADES DO ENSINO BÁSICO	UN	1,000	200.000,00
1006	CONSTRUCAO DE UNIDADES DO ENSINO BÁSICO	UN	1,000	50.000,00
2041	FUNCIONAMENTO DO ENSINO BÁSICO	%	100,000	30.586.000,00
2044	APERFEICOAMENTO DOS DOCENTES DO ENSINO BÁSICO	%	100,000	200.000,00
2045	CONSERVACAO DE UNIDADES DO ENSINO BÁSICO	UN	1,000	1.340.000,00
				<b>32.376.000,00</b>



## LEI ORÇAMENTÁRIA ANUAL

## DEMONSTRATIVO DA CONSOLIDAÇÃO DOS PROGRAMAS E ACOMPANHAMENTO DAS METAS (LRF ART. 5, INC. I)

MUNICÍPIO: GUARATINGUETA. EXERCÍCIO: 2016

Programa: Ensino Básico com Qualidade - FUNDEB Nº 0209  
Unidade Responsável: SECRETARIA MUNICIPAL DE EDUCAÇÃO Nº 0209  
Função: Educação Nº 12  
Sub Função: Educação Infantil Nº 365  
Objetivo: Aplicar os recursos do FUNDEB no Ensino Fundamental, Educação Infantil ( Creche e Pré-Escola ), EJA e Educação Especial

## METAS DO PROGRAMA

INDICADORES	UNIDADE	ÍNDICE RECENTE	ÍNDICE FUTURO
1 60% nos profissionais do magistério e 40% em outras despesas	%	100,000	100,000

## AÇÕES DO PROGRAMA

AÇÃO	UNIDADE	META FÍSICA	CRÉDITO
1007 AMPLIACAO E REFORMA DAS UNIDADES DE EDUCACAO INFANTIL	UN	10,000	200.000,00
1008 CONSTRUCAO DE UNIDADES DE EDUCACAO INFANTIL	UN	1,000	100.000,00
2050 FUNCIONAMENTO DA PRE-ESCOLA	%	100,000	5.221.000,00
2051 FUNCIONAMENTO DAS CRECHES	%	100,000	6.071.000,00
2052 APERFEICOAMENTO DOS DOCENTES DA EDUCACAO INFANTIL	%	100,000	300.000,00
2444 CONSERVAÇÃO DE CRECHES	%	100,000	700.000,00
			<b>12.592.000,00</b>



## LEI ORÇAMENTÁRIA ANUAL

## DEMONSTRATIVO DA CONSOLIDAÇÃO DOS PROGRAMAS E ACOMPANHAMENTO DAS METAS (LRF ART. 5, INC. I)

MUNICÍPIO: GUARATINGUETA.		EXERCÍCIO: 2016		
Programa: Ensino Básico com Qualidade - FUNDEB		Nº 0209		
Unidade Responsável: SECRETARIA MUNICIPAL DE EDUCAÇÃO		Nº 0209		
Função: Educação		Nº 12		
Sub Função: Educação de Jovens e Adultos		Nº 366		
Objetivo: Aplicar os recursos do FUNDEB no Ensino Fundamental, Educação Infantil ( Creche e Pré-Escola ), EJA e Educação Especial				
METAS DO PROGRAMA				
INDICADORES		UNIDADE	ÍNDICE RECENTE	ÍNDICE FUTURO
1	60% nos profissionais do magistério e 40% em outras despesas	%	100,000	100,000
AÇÕES DO PROGRAMA				
AÇÃO		UNIDADE	META FÍSICA	CRÉDITO
2042	FUNCIONAMENTO DO ENSINO BÁSICO PARA JOVENS E ADULTOS	%	100,000	25.000,00
				25.000,00





## LEI ORÇAMENTÁRIA ANUAL

## DEMONSTRATIVO DA CONSOLIDAÇÃO DOS PROGRAMAS E ACOMPANHAMENTO DAS METAS (LRF ART. 5, INC. I)

MUNICIPIO: GUARATINGUETA: EXERCÍCIO: 2016

Programa: Ensino Básico com Qualidade - FUNDEB Nº 0209  
Unidade Responsável: SECRETARIA MUNICIPAL DE EDUCAÇÃO Nº 0209  
Função: Educação Nº 12  
Sub Função: Educação Especial Nº 367  
Objetivo: Aplicar os recursos do FUNDEB no Ensino Fundamental, Educação Infantil ( Creche e Pré-Escola ), EJA e Educação Especial

## METAS DO PROGRAMA

INDICADORES	UNIDADE	ÍNDICE RECENTE	ÍNDICE FUTURO
1 60% nos profissionais do magistério e 40% em outras despesas	%	100,000	100,000

## AÇÕES DO PROGRAMA

AÇÃO	UNIDADE	META FÍSICA	CRÉDITO
2043 FUNCIONAMENTO DA EDUCACAO ESPECIAL DO ENSINO BÁSICO	%	100,000	7.000,00
			7.000,00



## LEI ORÇAMENTÁRIA ANUAL

## DEMONSTRATIVO DA CONSOLIDAÇÃO DOS PROGRAMAS E ACOMPANHAMENTO DAS METAS (LRF ART. 5, INC. I)

**MUNICÍPIO: GUARATINGUETA.** **EXERCÍCIO: 2016**

**Programa:** Promoção de Eventos Culturais **Nº 0302**  
**Unidade Responsável:** SECRETARIA MUNICIPAL DE CULTURA **Nº 0216**  
**Função:** Cultura **Nº 13**  
**Sub Função:** Difusão Cultural **Nº 392**  
**Objetivo:** Promoção da cultura e apoio aos grupos culturais

INDICADORES		METAS DO PROGRAMA		
		UNIDADE	ÍNDICE RECENTE	ÍNDICE FUTURO
1	Eventos realizados	UN	8,000	11,000

AÇÃO		AÇÕES DO PROGRAMA		
		UNIDADE	META FÍSICA	CRÉDITO
2090	PROMOCAO DE EVENTOS CULTURAIIS	UN	11,000	165.000,00
				<b>165.000,00</b>



## LEI ORÇAMENTÁRIA ANUAL

## DEMONSTRATIVO DA CONSOLIDAÇÃO DOS PROGRAMAS E ACOMPANHAMENTO DAS METAS (LRF ART. 5, INC. I)

MUNICÍPIO: GUARATINGUETA. EXERCÍCIO: 2016

Programa: Gestão do Sistema Cultural do Município Nº 0306

Unidade Responsável: SECRETARIA MUNICIPAL DE CULTURA Nº 0216

Função: Cultura Nº 13

Sub Função: Difusão Cultural Nº 392

Objetivo: Formular políticas orientadoras, qualificação de artistas e manutenção dos serviços administrativos.

		METAS DO PROGRAMA		
INDICADORES		UNIDADE	ÍNDICE RECENTE	ÍNDICE FUTURO
1	Atendimento das demandas de cultura	%	40,000	55,000
		AÇÕES DO PROGRAMA		
AÇÃO		UNIDADE	META FÍSICA	CRÉDITO
2103	MANUTENCAO DOS SERVICOS ADMINISTRATIVOS	%	50,000	1.310.000,00
				<b>1.310.000,00</b>



## LEI ORÇAMENTÁRIA ANUAL

## DEMONSTRATIVO DA CONSOLIDAÇÃO DOS PROGRAMAS E ACOMPANHAMENTO DAS METAS (LRF ART. 5, INC. I)

MUNICÍPIO: GUARATINGUETA: EXERCÍCIO: 2016

Programa: Esporte, Lazer e Qualidade de Vida Nº 0307  
Unidade Responsável: SECRETARIA MUNICIPAL DE ESPORTES Nº 0210  
Função: Desporto e Lazer Nº 27  
Sub Função: Desporto Comunitário Nº 812  
Objetivo: Promoção de eventos de atividades esportivas

## METAS DO PROGRAMA

INDICADORES	UNIDADE	ÍNDICE RECENTE	ÍNDICE FUTURO
1 Número de eventos promovidos	UN	25,000	30,000

## AÇÕES DO PROGRAMA

AÇÃO	UNIDADE	META FÍSICA	CRÉDITO
1028 IMPLANTACAO DE NUCLEOS DE ESPORTES	UN	4,000	977.000,00
1029 MODERNIZACAO DA INFRA-ESTRUTURA ESPORTIVA	UN	2,000	80.000,00
2109 PROMOCAO DE EVENTOS ESPORTIVOS	UN	8,000	40.000,00
2109 PROMOCAO DE EVENTOS ESPORTIVOS	UN	22,000	410.000,00
			<b>1.507.000,00</b>



## LEI ORÇAMENTÁRIA ANUAL

## DEMONSTRATIVO DA CONSOLIDAÇÃO DOS PROGRAMAS E ACOMPANHAMENTO DAS METAS (LRF ART. 5, INC. I)

**MUNICÍPIO: GUARATINGUETA. EXERCÍCIO: 2016**

**Programa:** Gestão da Política de Esportes e Lazer Nº 0308  
**Unidade Responsável:** SECRETARIA MUNICIPAL DE ESPORTES Nº 0210  
**Função:** Desporto e Lazer Nº 27  
**Sub Função:** Administração Geral Nº 122  
**Objetivo:** Administração da Secretaria de Esportes

**METAS DO PROGRAMA**

INDICADORES	UNIDADE	ÍNDICE RECENTE	ÍNDICE FUTURO
1 População que demandas atividades em esporte e lazer	%	20,000	22,000

**AÇÕES DO PROGRAMA**

AÇÃO	UNIDADE	META FÍSICA	CRÉDITO
2112 MANUTENCAO DA GESTÃO DAS POLÍTICAS ESPORTIVAS	UN	22,000	3.385.000,00
			<b>3.385.000,00</b>



## LEI ORÇAMENTÁRIA ANUAL

## DEMONSTRATIVO DA CONSOLIDAÇÃO DOS PROGRAMAS E ACOMPANHAMENTO DAS METAS (LRF ART. 5, INC. I)

MUNICÍPIO: GUARATINGUETA EXERCÍCIO: 2016

Programa: Atenção a Criança e ao Adolescente Nº 0401

Unidade Responsável: GABINETE Nº 0202

Função: Assistência Social Nº 08

Sub Função: Assistência à Criança e ao Adolescente Nº 243

Objetivo: Assegurar à criança e ao adolescente em conjunto com a família o direito a vida.

		METAS DO PROGRAMA		
INDICADORES		UNIDADE	ÍNDICE RECENTE	ÍNDICE FUTURO
1	Taxa de atendimento a criança e ao adolescente	%	80,000	90,000
		AÇÕES DO PROGRAMA		
AÇÃO		UNIDADE	META FÍSICA	CRÉDITO
2124	MANUTENCAO DO CONSELHO DOS DIREITOS DA CRIANCA E DO	%	2,500	500.000,00
				500.000,00



## LEI ORÇAMENTÁRIA ANUAL

## DEMONSTRATIVO DA CONSOLIDAÇÃO DOS PROGRAMAS E ACOMPANHAMENTO DAS METAS (LRF ART. 5, INC. I)

MUNICÍPIO: GUARATINGUETA. EXERCÍCIO: 2016

Programa: Gestão da Política de Assistência Social Nº 0407

Unidade Responsável: SECRETARIA MUNICIPAL DE ASSISTENCIA SOCIAL Nº 0214

Função: Assistência Social Nº 08

Sub Função: Administração Geral Nº 122

Objetivo: Gerenciar política de assistência social e executar os planos e projetos sociais.

## METAS DO PROGRAMA

INDICADORES	UNIDADE	ÍNDICE RECENTE	ÍNDICE FUTURO
1 Taxa da população atendida em assistência social	%	70,000	78,000

## AÇÕES DO PROGRAMA

AÇÃO	UNIDADE	META FÍSICA	CRÉDITO
2152 MANUTENCAO DOS SERVICOS ADMINISTRATIVOS	%	78,000	3.480.000,00
2153 MANUTENCAO DOS SERVICOS DE TRANSPORTE	UN	7,000	25.000,00
2154 MANUTENCAO E CONSERVACAO DE BENS IMOVEIS	UN	2,000	5.000,00
			<b>3.510.000,00</b>



## LEI ORÇAMENTÁRIA ANUAL

## DEMONSTRATIVO DA CONSOLIDAÇÃO DOS PROGRAMAS E ACOMPANHAMENTO DAS METAS (LRF ART. 5, INC. I)

MUNICÍPIO: GUARATINGUETA.		EXERCÍCIO: 2016		
Programa: Serviços Específicos de Proteção Social Básica		Nº 0408		
Unidade Responsável: SECRETARIA MUNICIPAL DE ASSISTENCIA SOCIAL		Nº 0214		
Função: Assistência Social		Nº 08		
Sub Função: Assistência Comunitária		Nº 244		
Objetivo: Atendimento a população com necessidades de proteção social específica				
METAS DO PROGRAMA				
INDICADORES		UNIDADE	ÍNDICE RECENTE	ÍNDICE FUTURO
1	Taxa de atendimento da população com necessidade de proteção	%	70,000	75,000
AÇÕES DO PROGRAMA				
AÇÃO		UNIDADE	META FÍSICA	CRÉDITO
2388	SERVIÇOS ESPECÍFICOS DE PROTEÇÃO SOCIAL BÁSICA - Programa c	UN	6.000,000	80.000,00
2391	SERVIÇOS ESPECÍFICOS DE PROTEÇÃO SOCIAL BÁSICA - Programa	UN	1.800,000	720.000,00
				<b>800.000,00</b>





## LEI ORÇAMENTÁRIA ANUAL

## DEMONSTRATIVO DA CONSOLIDAÇÃO DOS PROGRAMAS E ACOMPANHAMENTO DAS METAS (LRF ART. 5, INC. I)

MUNICÍPIO: GUARATINGUETA.

EXERCÍCIO: 2016

Programa: Fundo Social de Solidariedade

Nº 0409

Unidade Responsável: GABINETE

Nº 0202

Função: Assistência Social

Nº 08

Sub Função: Administração Geral

Nº 122

Objetivo: Atendimento a comunidade carente.

## METAS DO PROGRAMA

## INDICADORES

INDICADORES	UNIDADE	ÍNDICE RECENTE	ÍNDICE FUTURO
1 Número de pessoas atendidas	UN	10.000,000	12.000,000

## AÇÕES DO PROGRAMA

## AÇÃO

AÇÃO	UNIDADE	META FÍSICA	CRÉDITO
2368 MANUTENCAO DOS SERVICOS ADMINISTRATIVOS	UN	1.000,000	580.000,00
			580.000,00



## LEI ORÇAMENTÁRIA ANUAL

## DEMONSTRATIVO DA CONSOLIDAÇÃO DOS PROGRAMAS E ACOMPANHAMENTO DAS METAS (LRF ART. 5, INC. I)

MUNICÍPIO: GUARATINGUETA. EXERCÍCIO: 2016

Programa: Cidade Limpa Nº 0501  
Unidade Responsável: SECRETARIA MUNICIPAL DE SERVIÇOS URBANOS Nº 0208  
Função: Urbanismo Nº 15  
Sub Função: Infra-estrutura Urbana Nº 451  
Objetivo: Manter as condições de higiene e limpeza do município.

		METAS DO PROGRAMA		
INDICADORES		UNIDADE	ÍNDICE RECENTE	ÍNDICE FUTURO
1	Grau de satisfação da população	%	60,000	70,000

		AÇÕES DO PROGRAMA		
AÇÃO		UNIDADE	META FÍSICA	CRÉDITO
2291	MANUTENCOES EM GERAL	UN	200,000	4.885.000,00
2433	GERENCIAMENTO DE RESÍDUOS DA CONSTRUÇÃO CÍVIL	T	12.500,000	20.000,00
				<b>4.905.000,00</b>



## LEI ORÇAMENTÁRIA ANUAL

## DEMONSTRATIVO DA CONSOLIDAÇÃO DOS PROGRAMAS E ACOMPANHAMENTO DAS METAS (LRF ART. 5, INC. I)

MUNICÍPIO: GUARATINGUETA. EXERCÍCIO: 2016

Programa: Cidade Bonita Nº 0502

Unidade Responsável: SECRETARIA MUNICIPAL DE SERVIÇOS URBANOS Nº 0208

Função: Urbanismo Nº 15

Sub Função: Infra-estrutura Urbana Nº 451

Objetivo: Ampliação e revitalização de praças, parques, jardins. áreas verdes e melhoria da iluminação pública

INDICADORES		METAS DO PROGRAMA		
		UNIDADE	ÍNDICE RECENTE	ÍNDICE FUTURO
1	Grau de satisfação	%	60,000	70,000

AÇÃO		AÇÕES DO PROGRAMA		
		UNIDADE	META FÍSICA	CRÉDITO
1036	CONSTRUCAO DE PRACAS, PARQUES E JARDINS	UN	2,000	190.000,00
1110	IMPLANTAÇÃO DO PARQUE AMBIENTAL FREI GALVÃO	UN	0,250	20.000,00
				<b>210.000,00</b>



## LEI ORÇAMENTÁRIA ANUAL

## DEMONSTRATIVO DA CONSOLIDAÇÃO DOS PROGRAMAS E ACOMPANHAMENTO DAS METAS (LRF ART. 5, INC. I)

MUNICÍPIO: GUARATINGUETA.

EXERCÍCIO: 2016

Programa: Cidade Bonita

Nº 0502

Unidade Responsável: SECRETARIA MUNICIPAL DE SERVIÇOS URBANOS

Nº 0208

Função: Urbanismo

Nº 15

Sub Função: Serviços Urbanos

Nº 452

Objetivo: Ampliação e revitalização de praças, parques, jardins, áreas verdes e melhoria da iluminação pública

## METAS DO PROGRAMA

## INDICADORES

INDICADORES	UNIDADE	ÍNDICE RECENTE	ÍNDICE FUTURO
1 Grau de satisfação	%	60,000	70,000

## AÇÕES DO PROGRAMA

AÇÃO	UNIDADE	META FÍSICA	CRÉDITO
2170 MANUTENCAO DA ILUMINACAO PUBLICA	UN	13.500,000	5.000.000,00
2171 CONSERVACAO DE PRACAS, PARQUES E JARDINS	UN	172,000	90.000,00
			<b>5.090.000,00</b>



## LEI ORÇAMENTÁRIA ANUAL

## DEMONSTRATIVO DA CONSOLIDAÇÃO DOS PROGRAMAS E ACOMPANHAMENTO DAS METAS (LRF ART. 5, INC. I)

MUNICIPIO: GUARATINGUETA EXERCÍCIO: 2016

Programa: Infraestrutura de Transporte e Serviços Complementares Nº 0503  
Unidade Responsável: SECRETARIA MUNICIPAL DE OBRAS PÚBLICAS Nº 0207  
Função: Urbanismo Nº 15  
Sub Função: Infra-estrutura Urbana Nº 451  
Objetivo: Melhorar conservação da infraestrutura municipal

## METAS DO PROGRAMA

INDICADORES	UNIDADE	ÍNDICE RECENTE	ÍNDICE FUTURO
1 Ruas pavimentadas	%	50,000	65,000
2 Índice de estradas rurais conservadas	%	50,000	50,000

## AÇÕES DO PROGRAMA

AÇÃO	UNIDADE	METÁ FÍSICA	CRÉDITO
1038 PAVIMENTACAO DE VIAS PUBLICAS	KM	10,000	1.610.000,00
1105 COMPLEXO VIÁRIO MÁRIO COVAS	M	325,000	65.000,00
2173 CONSERVACAO DE VIAS PUBLICAS	KM	80,000	2.900.000,00
			<b>4.575.000,00</b>



**LEI ORÇAMENTÁRIA ANUAL**  
**DEMONSTRATIVO DA CONSOLIDAÇÃO DOS PROGRAMAS E ACOMPANHAMENTO DAS METAS (LRF ART. 5, INC. I)**

**MUNICÍPIO: GUARATINGUETA** **EXERCÍCIO: 2016**

**Programa:** Infraestrutura de Transporte e Serviços Complementares Nº 0503  
**Unidade Responsável:** SECRETARIA MUNICIPAL DE OBRAS PÚBLICAS Nº 0207  
**Função:** Transporte Nº 26  
**Sub Função:** Transporte Rodoviário Nº 782  
**Objetivo:** Melhorar conservação da infraestrutura municipal

INDICADORES		METAS DO PROGRAMA		
		UNIDADE	ÍNDICE RECENTE	ÍNDICE FUTURO
1	Ruas pavimentadas	%	50,000	65,000
2	Índice de estradas rurais conservadas	%	50,000	50,000

AÇÃO		AÇÕES DO PROGRAMA		
		UNIDADE	META FÍSICA	CRÉDITO
2176	CONSERVACAO DE ESTRADAS RURAIS	UN	80,000	200.000,00
				200.000,00



## LEI ORÇAMENTÁRIA ANUAL

## DEMONSTRATIVO DA CONSOLIDAÇÃO DOS PROGRAMAS E ACOMPANHAMENTO DAS METAS (LRF ART. 5, INC. I)

MUNICÍPIO: GUARATINGUETA.

EXERCÍCIO: 2016

Programa: Infra Estrutura para Regularização de Loteamentos

Nº 0504

Unidade Responsável: SECRETARIA MUNICIPAL DE OBRAS PÚBLICAS

Nº 0207

Função: Urbanismo

Nº 15

Sub Função: Infra-estrutura Urbana

Nº 451

Objetivo: Regularização de loteamentos

## METAS DO PROGRAMA

## INDICADORES

		UNIDADE	ÍNDICE RECENTE	ÍNDICE FUTURO
1	Número de lotes regularizados	UN	60,000	150,000

## AÇÕES DO PROGRAMA

AÇÃO		UNIDADE	META FÍSICA	CRÉDITO
1109	REGULARIZAÇÃO DE LOTEAMENTOS	UN	3,000	250.000,00
				250.000,00



## LEI ORÇAMENTÁRIA ANUAL

## DEMONSTRATIVO DA CONSOLIDAÇÃO DOS PROGRAMAS E ACOMPANHAMENTO DAS METAS (LRF ART. 5, INC. I)

<b>MUNICIPIO: GUARATINGUETA</b>		<b>EXERCÍCIO: 2016</b>	
Programa: Central de Monitoramento por Câmeras		Nº 0505	
Unidade Responsável: SECRETARIA MUNICIPAL DE SERVIÇOS URBANOS		Nº 0208	
Função: Segurança Pública		Nº 06	
Sub Função: Informação e Inteligência		Nº 183	
Objetivo: Reforçar e modernizar a segurança pública			

INDICADORES		METAS DO PROGRAMA		
		UNIDADE	ÍNDICE RECENTE	ÍNDICE FUTURO
1	Central de monitoramento	UN	0,000	0,000

AÇÃO		AÇÕES DO PROGRAMA		
		UNIDADE	META FÍSICA	CRÉDITO
1111	CENTRAL DE MONITORAMENTO POR CÂMERA	UN	0,500	800.000,00
				800.000,00





## LEI ORÇAMENTÁRIA ANUAL

## DEMONSTRATIVO DA CONSOLIDAÇÃO DOS PROGRAMAS E ACOMPANHAMENTO DAS METAS (LRF ART. 5, INC. I)

MUNICÍPIO: GUARATINGUETA. EXERCÍCIO: 2016

Programa: Combate a Enchentes Nº 0506  
Unidade Responsável: SECRETARIA MUNICIPAL DE OBRAS PÚBLICAS Nº 0207  
Função: Saneamento Nº 17  
Sub Função: Saneamento Básico Urbano Nº 512  
Objetivo: Combate a enchentes e evitar surtos de epidemias.

## METAS DO PROGRAMA

INDICADORES	UNIDADE	ÍNDICE RECENTE	ÍNDICE FUTURO
1 Áreas prevenidas	%	60,000	75,000

## AÇÕES DO PROGRAMA

AÇÃO	UNIDADE	META FÍSICA	CRÉDITO
1046 CANALIZACAO DE CORREGOS E CANAIS	ML	500,000	200.000,00
2180 LIMPEZA E CONSERVACAO DE CORREGOS E CANAIS	M	1.500,000	50.000,00
			250.000,00



## LEI ORÇAMENTÁRIA ANUAL

## DEMONSTRATIVO DA CONSOLIDAÇÃO DOS PROGRAMAS E ACOMPANHAMENTO DAS METAS (LRF ART. 5, INC. I)

MUNICÍPIO: GUARATINGUETA

EXERCÍCIO: 2016

Programa: Serviços Funerários e Cemitérios

Nº 0508

Unidade Responsável: SECRETARIA MUNICIPAL DE SERVIÇOS URBANOS

Nº 0208

Função: Urbanismo

Nº 15

Sub Função: Serviços Urbanos

Nº 452

Objetivo: Melhoria nas instalações dos cemitérios e controle dos dados dos sepultados

## METAS DO PROGRAMA

INDICADORES	UNIDADE	ÍNDICE RECENTE	ÍNDICE FUTURO
1 Grau de satisfação	%	60,000	70,000

## AÇÕES DO PROGRAMA

AÇÃO	UNIDADE	META FÍSICA	CRÉDITO
2182 ADMINISTRACAO DE CEMITERIO	UN	5,000	150.000,00
			150.000,00



## LEI ORÇAMENTÁRIA ANUAL

## DEMONSTRATIVO DA CONSOLIDAÇÃO DOS PROGRAMAS E ACOMPANHAMENTO DAS METAS (LRF ART. 5, INC. I)

MUNICIPIO: GUARATINGUETA. EXERCÍCIO: 2016

Programa: Gestão da Política de Infra Estrutura N° 0510  
Unidade Responsável: SECRETARIA MUNICIPAL DE SERVIÇOS URBANOS N° 0208  
Função: Urbanismo N° 15  
Sub Função: Administração Geral N° 122  
Objetivo: Estruturar os serviços prestados pela Secretaria de Serviços Urbanos

INDICADORES		METAS DO PROGRAMA		
		UNIDADE	ÍNDICE RECENTE	ÍNDICE FUTURO
1	Grau de atendimento das demandas da Secretaria	%	40,000	55,000

AÇÃO		AÇÕES DO PROGRAMA		
		UNIDADE	META FÍSICA	CRÉDITO
2190	MANUTENCAO DOS SERVICOS ADMINISTRATIVOS	%	55,000	11.135.000,00
2191	MANUTENCAO DOS SERVICOS DE TRANSPORTE	UN	39,000	320.000,00
				11.455.000,00



## LEI ORÇAMENTÁRIA ANUAL

## DEMONSTRATIVO DA CONSOLIDAÇÃO DOS PROGRAMAS E ACOMPANHAMENTO DAS METAS (LRF ART. 5, INC. I)

MUNICÍPIO: GUARATINGUETA. EXERCÍCIO: 2016

Programa: Mercado Municipal Nº 0511  
Unidade Responsável: SECRETARIA MUNICIPAL DE SERVIÇOS URBANOS Nº 0208  
Função: Urbanismo Nº 15  
Sub Função: Infra-estrutura Urbana Nº 451  
Objetivo: Requalificação do mercado municipal e melhoria em feiras livres

INDICADORES		METAS DO PROGRAMA		
		UNIDADE	ÍNDICE RECENTE	ÍNDICE FUTURO
1	Grau de satisfação	%	40,000	65,000
AÇÃO		AÇÕES DO PROGRAMA		
		UNIDADE	META FÍSICA	CRÉDITO
2283	ADMINISTRACAO DO MERCADO MUNICIPAL	UN	1,000	60.000,00
				60.000,00



## LEI ORÇAMENTÁRIA ANUAL

## DEMONSTRATIVO DA CONSOLIDAÇÃO DOS PROGRAMAS E ACOMPANHAMENTO DAS METAS (LRF ART. 5, INC. I)

MUNICÍPIO: GUARATINGUETA. EXERCÍCIO: 2016

Programa: Regulação, controle, definição de políticas e coordenação do saneamento básico a nível municipal N° 0514

Unidade Responsável: AGÊNCIA REGUL. SERV. ÁGUA, ESGOTOS E RESÍDUOS GUARATÁ N° 0301

Função: Administração N° 04

Sub Função: Normatização e Fiscalização N° 125

Objetivo: Atendimento à Lei Municipal nº 3.933 de 18 de junho de 2007.

INDICADORES		METAS DO PROGRAMA		
		UNIDADE	ÍNDICE RECENTE	ÍNDICE FUTURO
1	Custo estimado por programa	UN	806.508,000	998.000,000
AÇÃO		AÇÕES DO PROGRAMA		
		UNIDADE	META FÍSICA	CRÉDITO
1049	CONSTRUÇÃO E AMPLIAÇÃO	UN	1,000	5.000,00
1051	AQUISIÇÃO DE EQUIPAMENTOS	UN	1,000	30.000,00
2380	REGULAÇÃO E FISCALIZAÇÃO DOS SERVIÇOS PUBLICOS DE	UN	1,000	963.000,00
				<b>998.000,00</b>



## LEI ORÇAMENTÁRIA ANUAL

## DEMONSTRATIVO DA CONSOLIDAÇÃO DOS PROGRAMAS E ACOMPANHAMENTO DAS METAS (LRF ART. 5, INC. I)

MUNICÍPIO: GUARATINGUETA.		EXERCÍCIO: 2016		
Programa: Fundo de Habitação de Interesse Social.		Nº 0515		
Unidade Responsável: SECRETARIA MUNICIPAL DA FAZENDA		Nº 0204		
Função: Habitação		Nº 16		
Sub Função: Habitação Urbana		Nº 482		
Objetivo: Oferecer melhores condicoes de infraestrutura habitacional				
METAS DO PROGRAMA				
INDICADORES		UNIDADE	ÍNDICE RECENTE	ÍNDICE FUTURO
1	Número de famílias atendidas	UN	50,000	50,000
AÇÕES DO PROGRAMA				
AÇÃO		UNIDADE	META FÍSICA	CRÉDITO
1104	PROGRAMA HABITACIONAL DE INTERESSE SOCIAL	UN	50,000	20.000,00
				<b>20.000,00</b>



## LEI ORÇAMENTÁRIA ANUAL

## DEMONSTRATIVO DA CONSOLIDAÇÃO DOS PROGRAMAS E ACOMPANHAMENTO DAS METAS (LRF ART. 5, INC. I)

MUNICÍPIO: GUARATINGUETA. EXERCÍCIO: 2016

Programa: Fundo de Habitação de Interesse Social Nº 0516

Unidade Responsável: SECRETARIA MUNICIPAL DE OBRAS PÚBLICAS Nº 0207

Função: Habitação Nº 16

Sub Função: Habitação Urbana Nº 482

Objetivo: Oferecer melhores condições de infraestrutura habitacional.

		METAS DO PROGRAMA		
INDICADORES		UNIDADE	ÍNDICE RECENTE	ÍNDICE FUTURO
1	Número de unidades habitacionais	UN	10,000	40,000
		AÇÕES DO PROGRAMA		
AÇÃO		UNIDADE	META FÍSICA	CRÉDITO
1104	PROGRAMA HABITACIONAL DE INTERESSE SOCIAL	UN	10,000	95.000,00
				<b>95.000,00</b>



## LEI ORÇAMENTÁRIA ANUAL

## DEMONSTRATIVO DA CONSOLIDAÇÃO DOS PROGRAMAS E ACOMPANHAMENTO DAS METAS (LRF ART. 5, INC. I)

**MUNICIPIO: GUARATINGUETA. EXERCÍCIO: 2016**

**Programa:** Agropecuária e Agronegócios Nº 0601  
**Unidade Responsável:** SECRETARIA MUNICIPAL DE AGRICULTURA Nº 0213  
**Função:** Gestão Ambiental Nº 18  
**Sub Função:** Recursos Hídricos Nº 544  
**Objetivo:** Fortalecer e promover a atividade agropecuária sustentável no município.

**METAS DO PROGRAMA**

INDICADORES	UNIDADE	ÍNDICE RECENTE	ÍNDICE FUTURO
1 População rural assistida	%	10,000	14,000

**AÇÕES DO PROGRAMA**

AÇÃO	UNIDADE	META FÍSICA	CRÉDITO
1046 CANALIZACAO DE CORREGOS E CANAIS	ML	300,000	90.000,00
			<b>90.000,00</b>





## LEI ORÇAMENTÁRIA ANUAL

## DEMONSTRATIVO DA CONSOLIDAÇÃO DOS PROGRAMAS E ACOMPANHAMENTO DAS METAS (LRF ART. 5, INC. I)

MUNICÍPIO: GUARATINGUETA.		EXERCÍCIO: 2016		
Programa: Agropecuária e Agronegócios		Nº 0601		
Unidade Responsável: SECRETARIA MUNICIPAL DE AGRICULTURA		Nº 0213		
Função: Agricultura		Nº 20		
Sub Função: Defesa Sanitária Vegetal		Nº 603		
Objetivo: Fortalecer e promover a atividade agropecuária sustentável no município.				
INDICADORES		METAS DO PROGRAMA		
		UNIDADE	ÍNDICE RECENTE	ÍNDICE FUTURO
1	População rural assistida	%	10,000	14,000
AÇÃO		AÇÕES DO PROGRAMA		
		UNIDADE	META FÍSICA	CRÉDITO
2201	CONTROLE DE PRAGAS E DOENCAS NA AGRICULTURA	UN	30,000	40.000,00
				40.000,00



## LEI ORÇAMENTÁRIA ANUAL

## DEMONSTRATIVO DA CONSOLIDAÇÃO DOS PROGRAMAS E ACOMPANHAMENTO DAS METAS (LRF ART. 5, INC. I)

MUNICÍPIO: GUARATINGUETA. EXERCÍCIO: 2016

Programa: Agropecuária e Agronegócios Nº 0601  
Unidade Responsável: SECRETARIA MUNICIPAL DE AGRICULTURA Nº 0213  
Função: Agricultura Nº 20  
Sub Função: Extensão Rural Nº 606  
Objetivo: Fortalecer e promover a atividade agropecuária sustentável no município.

## METAS DO PROGRAMA

INDICADORES	UNIDADE	ÍNDICE RECENTE	ÍNDICE FUTURO
1 População rural assistida	%	10,000	14,000

## AÇÕES DO PROGRAMA

AÇÃO	UNIDADE	META FÍSICA	CRÉDITO
2195 ASSISTENCIA TECNICA E EXTENSAO RURAL	UN	60,000	225.000,00
			225.000,00



## LEI ORÇAMENTÁRIA ANUAL

## DEMONSTRATIVO DA CONSOLIDAÇÃO DOS PROGRAMAS E ACOMPANHAMENTO DAS METAS (LRF ART. 5, INC. I)

MUNICÍPIO: GUARATINGUETA. EXERCÍCIO: 2016

Programa: Agropecuária e Agronegócios Nº 0601  
Unidade Responsável: SECRETARIA MUNICIPAL DE AGRICULTURA Nº 0213  
Função: Transporte Nº 26  
Sub Função: Transporte Rodoviário Nº 782  
Objetivo: Fortalecer e promover a atividade agropecuária sustentável no município.

INDICADORES		METAS DO PROGRAMA		
		UNIDADE	ÍNDICE RECENTE	ÍNDICE FUTURO
1	População rural assistida	%	10,000	14,000

AÇÃO		AÇÕES DO PROGRAMA		
		UNIDADE	META FÍSICA	CRÉDITO
2176	CONSERVACAO DE ESTRADAS RURAIS	UN	45,000	2.000.000,00
				2.000.000,00



## LEI ORÇAMENTÁRIA ANUAL

## DEMONSTRATIVO DA CONSOLIDAÇÃO DOS PROGRAMAS E ACOMPANHAMENTO DAS METAS (LRF ART. 5, INC. I)

MUNICIPIO: GUARATINGUETA

EXERCÍCIO: 2016

Programa: Saneamento Rural

Nº 0602

Unidade Responsável: SECRETARIA MUNICIPAL DE AGRICULTURA

Nº 0213

Função: Gestão Ambiental

Nº 18

Sub Função: Preservação e Conservação Ambiental

Nº 541

Objetivo: Melhoria do saneamento rural.

INDICADORES		METAS DO PROGRAMA		
		UNIDADE	ÍNDICE RECENTE	ÍNDICE FUTURO
1	UNIDADES DE FOSSAS INSTALADAS	UN	23,000	90,000

AÇÃO		AÇÕES DO PROGRAMA		
		UNIDADE	META FÍSICA	CRÉDITO
1108	SANEAMENTO RURAL	UN	30,000	215.000,00
				215.000,00



## LEI ORÇAMENTÁRIA ANUAL

## DEMONSTRATIVO DA CONSOLIDAÇÃO DOS PROGRAMAS E ACOMPANHAMENTO DAS METAS (LRF ART. 5, INC. I)

MUNICIPIO: GUARATINGUETA. EXERCÍCIO: 2016

Programa: Produtor de Água N° 0603  
Unidade Responsável: SECRETARIA MUNICIPAL DE AGRICULTURA N° 0213  
Função: Agricultura N° 20  
Sub Função: Extensão Rural N° 606  
Objetivo: Estimular a proteção e conservação dos recursos naturais.

INDICADORES		METAS DO PROGRAMA		
		UNIDADE	ÍNDICE RECENTE	ÍNDICE FUTURO
1	NÚMERO DE PROPRIEDADES ASSISTIDAS	UN	23,000	50,000

AÇÃO		AÇÕES DO PROGRAMA		
		UNIDADE	META FÍSICA	CRÉDITO
2430	PRODUTOR DE ÁGUA	UN	10,000	220.000,00
				220.000,00



## LEI ORÇAMENTÁRIA ANUAL

## DEMONSTRATIVO DA CONSOLIDAÇÃO DOS PROGRAMAS E ACOMPANHAMENTO DAS METAS (LRF ART. 5, INC. I)

**MUNICÍPIO: GUARATINGUETA. EXERCÍCIO: 2016**

**Programa:** Desenvolvimento do Turismo Nº 0604  
**Unidade Responsável:** SECRETARIA MUNICIPAL DE TURISMO E LAZER Nº 0211  
**Função:** Comércio e Serviços Nº 23  
**Sub Função:** Turismo Nº 695  
**Objetivo:** Desenvolver o turismo sustentável e o lazer no município.

		METAS DO PROGRAMA		
INDICADORES		UNIDADE	ÍNDICE RECENTE	ÍNDICE FUTURO
1	Grau de satisfação da população e do turista	%	20,000	40,000

		AÇÕES DO PROGRAMA		
AÇÃO		UNIDADE	META FÍSICA	CRÉDITO
1062	IMPLANTACAO E MANUTENÇÃO DE INFRA-ESTRUTURA TURISTICA N	UN	10,000	4.670.000,00
2214	FORMATACAO DE PRODUTOS TURISTICOS	UN	10,000	950.000,00
				<b>5.620.000,00</b>



## LEI ORÇAMENTÁRIA ANUAL

## DEMONSTRATIVO DA CONSOLIDAÇÃO DOS PROGRAMAS E ACOMPANHAMENTO DAS METAS (LRF ART. 5, INC. I)

**MUNICÍPIO: GUARATINGUETA. EXERCÍCIO: 2016**

Programa: Recursos Naturais do Meio Ambiente Nº 0606

Unidade Responsável: SECRETARIA MUNICIPAL DE MEIO AMBIENTE Nº 0217

Função: Gestão Ambiental Nº 18

Sub Função: Preservação e Conservação Ambiental Nº 541

Objetivo: Gestão ambiental do município.  
Aumentar o índice de cobertura vegetal do município.

		METAS DO PROGRAMA		
INDICADORES		UNIDADE	ÍNDICE RECENTE	ÍNDICE FUTURO
1	Atendimento das demandas do município	%	20,000	40,000
2	Número de Árvores Plantadas	M2H	5,000	7,000
		AÇÕES DO PROGRAMA		
AÇÃO		UNIDADE	META FÍSICA	CRÉDITO
1091	EXPANSÃO E CONSOLIDAÇÃO DE ÁREAS PROTEGIDAS DO MUNICÍPIO	M2	40,000	160.000,00
2429	ARBORIZAÇÃO URBANA E RURAL	UN	7,000	70.000,00
				<b>230.000,00</b>



## LEI ORÇAMENTÁRIA ANUAL

## DEMONSTRATIVO DA CONSOLIDAÇÃO DOS PROGRAMAS E ACOMPANHAMENTO DAS METAS (LRF ART. 5, INC. I)

MUNICÍPIO: GUARATINGUETA.

EXERCÍCIO: 2016

Programa: Gestão das Políticas de Desenvolvimento

Nº 0607

Unidade Responsável: SECRETARIA MUNICIPAL DE AGRICULTURA

Nº 0213

Função: Administração

Nº 04

Sub Função: Administração Geral

Nº 122

Objetivo: Manutenção dos serviços administrativos e dos bens móveis.

## INDICADORES

## METAS DO PROGRAMA

		UNIDADE	ÍNDICE RECENTE	ÍNDICE FUTURO
1	Grau de satisfação de atendimento	%	80,000	88,000

## AÇÕES DO PROGRAMA

AÇÃO		UNIDADE	META FÍSICA	CRÉDITO
2309	MANUTENCAO DOS SERVICOS ADMINISTRATIVOS DA SECRET.	%	88,000	2.440.000,00
2311	MANUTENCAO DOS SERVICOS DE TRANSPORTES DA SECR.DE	UN	10,000	175.000,00
				<b>2.615.000,00</b>





## LEI ORÇAMENTÁRIA ANUAL

## DEMONSTRATIVO DA CONSOLIDAÇÃO DOS PROGRAMAS E ACOMPANHAMENTO DAS METAS (LRF ART. 5, INC. I)

MUNICIPIO: GUARATINGUETA. EXERCÍCIO: 2016

Programa: Administração das Políticas de Desenvolvimento do Turismo Nº 0608  
Unidade Responsável: SECRETARIA MUNICIPAL DE TURISMO E LAZER Nº 0211  
Função: Comércio e Serviços Nº 23  
Sub Função: Administração Geral Nº 122  
Objetivo: Manutenção dos serviços administrativos e dos bens imóveis.

		METAS DO PROGRAMA		
INDICADORES		UNIDADE	ÍNDICE RECENTE	ÍNDICE FUTURO
1	Atendimento das necessidades do turismo	%	50,000	80,000
		AÇÕES DO PROGRAMA		
AÇÃO		UNIDADE	META FÍSICA	CRÉDITO
2229	MANUTENCAO DOS SERVICOS ADMINISTRATIVOS	%	70,000	2.434.000,00
				2.434.000,00



## LEI ORÇAMENTÁRIA ANUAL

## DEMONSTRATIVO DA CONSOLIDAÇÃO DOS PROGRAMAS E ACOMPANHAMENTO DAS METAS (LRF ART. 5, INC. I)

MUNICÍPIO: GUARATINGUETA.

EXERCÍCIO: 2016

Programa: Administração das Políticas de Desenvolvimento do Turismo

Nº 0608

Unidade Responsável: SECRETARIA MUNICIPAL DE TURISMO E LAZER

Nº 0211

Função: Comércio e Serviços

Nº 23

Sub Função: Turismo

Nº 695

Objetivo: Manutenção dos serviços administrativos e dos bens imóveis.

## METAS DO PROGRAMA

## INDICADORES

		UNIDADE	ÍNDICE RECENTE	ÍNDICE FUTURO
1	Atendimento das necessidades do turismo	%	50,000	80,000

## AÇÕES DO PROGRAMA

## AÇÃO

		UNIDADE	META FÍSICA	CRÉDITO
2301	REFORMAS, AMPLIAÇÃO E MANUTENÇÃO DE PRÓPRIOS	UN	4,000	95.000,00
				95.000,00



## LEI ORÇAMENTÁRIA ANUAL

## DEMONSTRATIVO DA CONSOLIDAÇÃO DOS PROGRAMAS E ACOMPANHAMENTO DAS METAS (LRF ART. 5, INC. I)

MUNICÍPIO: GUARATINGUETA.

EXERCÍCIO: 2016

Programa: Administração, Finanças e Planejamento Nº 0701  
Unidade Responsável: SECRETARIA MUNICIPAL DA FAZENDA Nº 0204  
Função: Administração Nº 04  
Sub Função: Administração Geral Nº 122  
Objetivo: Controle e Administração Orçamentária e Financeira

INDICADORES		METAS DO PROGRAMA		
		UNIDADE	ÍNDICE RECENTE	ÍNDICE FUTURO
1	Equilíbrio orçamentário e financeiro	%	100,000	100,000
2	Emissão em número de ações	UN	1.000,000	1.000,000
3	Manutenção das inscrições do cadastro tributário	UN	7.284,000	7.284,000

AÇÃO		AÇÕES DO PROGRAMA		
		UNIDADE	META FÍSICA	CRÉDITO
2234	MANUTENCAO DOS SERVICOS ADMINISTRATIVOS	%	100,000	9.045.000,00
				<b>9.045.000,00</b>



## LEI ORÇAMENTÁRIA ANUAL

## DEMONSTRATIVO DA CONSOLIDAÇÃO DOS PROGRAMAS E ACOMPANHAMENTO DAS METAS (LRF ART. 5, INC. I)

MUNICIPIO: GUARATINGUETA

EXERCÍCIO: 2016

Programa: Administração, Finanças e Planejamento

Nº 0701

Unidade Responsável: SECRETARIA MUNICIPAL DA FAZENDA

Nº 0204

Função: Administração

Nº 04

Sub Função: Administração Financeira

Nº 123

Objetivo: Controle e Administração Orçamentária e Financeira

INDICADORES		METAS DO PROGRAMA		
		UNIDADE	ÍNDICE RECENTE	ÍNDICE FUTURO
1	Equilíbrio orçamentário e financeiro	%	100,000	100,000
2	Emissão em número de ações	UN	1.000,000	1.000,000
3	Manutenção das inscrições do cadastro tributário	UN	7.284,000	7.284,000

AÇÃO		AÇÕES DO PROGRAMA		
		UNIDADE	META FÍSICA	CRÉDITO
1103	CONSTITUIÇÃO OU AUMENTO DE CAPITAL DE EMPRESAS	UN	1.000,000	1.000,00
				1.000,00



## LEI ORÇAMENTÁRIA ANUAL

## DEMONSTRATIVO DA CONSOLIDAÇÃO DOS PROGRAMAS E ACOMPANHAMENTO DAS METAS (LRF ART. 5, INC. I)

MUNICÍPIO: GUARATINGUETA. EXERCÍCIO: 2016

Programa: Administração, Finanças e Planejamento Nº 0701

Unidade Responsável: SECRETARIA MUNICIPAL DA FAZENDA Nº 0204

Função: Administração Nº 04

Sub Função: Administração de Receitas Nº 129

Objetivo: Controle e Administração Orçamentária e Financeira

INDICADORES		METAS DO PROGRAMA		
		UNIDADE	ÍNDICE RECENTE	ÍNDICE FUTURO
1	Equilíbrio orçamentário e financeiro	%	100,000	100,000
2	Emissão em número de ações	UN	1.000,000	1.000,000
3	Manutenção das inscrições do cadastro tributário	UN	7.284,000	7.284,000

AÇÃO		AÇÕES DO PROGRAMA		
		UNIDADE	META FÍSICA	CRÉDITO
2242	MANUTENCAO DO CADASTRO TRIBUTARIO DO MUNICIPIO	UN	7.284,000	1.900.000,00
				<b>1.900.000,00</b>



## LEI ORÇAMENTÁRIA ANUAL

## DEMONSTRATIVO DA CONSOLIDAÇÃO DOS PROGRAMAS E ACOMPANHAMENTO DAS METAS (LRF ART. 5, INC. I)

MUNICÍPIO: GUARATINGUETA. EXERCÍCIO: 2016

Programa: Advocacia Municipal N° 0703  
Unidade Responsável: SECRETARIA MUNICIPAL DE JUSTIÇA E CIDADANIA N° 0206  
Função: Essencial à Justiça N° 03  
Sub Função: Representação Judicial e Extrajudicial N° 092  
Objetivo: Representação jurídica do município

## METAS DO PROGRAMA

INDICADORES	UNIDADE	ÍNDICE RECENTE	ÍNDICE FUTURO
1 Fluxo de demanda jurídicas atendidas	UN	10.000,000	10.000,000

## AÇÕES DO PROGRAMA

AÇÃO	UNIDADE	META FÍSICA	CRÉDITO
2264 CUSTAS JUDICIAIS	UN	11.100,000	175.000,00
2329 FUNDO ESPECIAL DE DESPESAS	UN	363,000	140.000,00
			315.000,00



## LEI ORÇAMENTÁRIA ANUAL

## DEMONSTRATIVO DA CONSOLIDAÇÃO DOS PROGRAMAS E ACOMPANHAMENTO DAS METAS (LRF ART. 5, INC. I)

MUNICIPIO: GUARATINGUETA. EXERCÍCIO: 2016

Programa: Ouvidoria Municipal Nº 0706

Unidade Responsável: GABINETE Nº 0202

Função: Administração Nº 04

Sub Função: Administração Geral Nº 122

Objetivo: Criação de um canal aberto para a população fazer suas reclamações, denúncias, sugestões e elogios.

INDICADORES		METAS DO PROGRAMA		
		UNIDADE	ÍNDICE RECENTE	ÍNDICE FUTURO
1	Grau de satisfação do usuário	%	40,000	50,000
AÇÃO		AÇÕES DO PROGRAMA		
		UNIDADE	META FÍSICA	CRÉDITO
2349	MANUTENCAO DOS SERVICOS ADMINISTRATIVOS	%	50,000	27.000,00
				27.000,00



## LEI ORÇAMENTÁRIA ANUAL

## DEMONSTRATIVO DA CONSOLIDAÇÃO DOS PROGRAMAS E ACOMPANHAMENTO DAS METAS (LRF ART. 5, INC. I)

MUNICIPIO: GUARATINGUETA. EXERCÍCIO: 2016

Programa: Administração da Secretaria Jurídica Nº 0708  
Unidade Responsável: SECRETARIA MUNICIPAL DE JUSTIÇA E CIDADANIA Nº 0206  
Função: Essencial à Justiça Nº 03  
Sub Função: Administração Geral Nº 122  
Objetivo: Representação jurídica do município

INDICADORES		METAS DO PROGRAMA		
		UNIDADE	ÍNDICE RECENTE	ÍNDICE FUTURO
1	Demandas jurídicas atendidas	%	13.000,000	13.000,000

AÇÃO		AÇÕES DO PROGRAMA		
		UNIDADE	META FÍSICA	CRÉDITO
2319	MANUTENCAO DOS SERVICOS ADMINISTRATIVOS - SEC. DA JUSTICA	%	100,000	2.290.000,00
2321	MANUTENCAO E CONSERVACAO DE BENS IMOVEIS - SEC. DA JUSTI	UN	2,000	5.000,00
				<b>2.295.000,00</b>





## LEI ORÇAMENTÁRIA ANUAL

## DEMONSTRATIVO DA CONSOLIDAÇÃO DOS PROGRAMAS E ACOMPANHAMENTO DAS METAS (LRF ART. 5, INC. I)

MUNICIPIO: GUARATINGUETA. EXERCÍCIO: 2016

Programa: Administração da Secretaria de Planejamento Nº 0709  
Unidade Responsável: SECRETARIA MUNICIPAL DE PLANEJAMENTO E COORDENAÇÃO Nº 0203  
Função: Administração Nº 04  
Sub Função: Administração Geral Nº 122  
Objetivo: Administração e planejamento municipal.

## METAS DO PROGRAMA

INDICADORES	UNIDADE	ÍNDICE RECENTE	ÍNDICE FUTURO
1 Demandas sobre planejamento urbanos atendidos	%	70,000	80,000

## AÇÕES DO PROGRAMA

AÇÃO	UNIDADE	META FÍSICA	CRÉDITO
2324 MANUTENCAO DOS SERVICOS ADMINISTRATIVOS	%	85,000	2.695.000,00
2326 MANUTENCAO E CONSERVACAO DE BENS IMOVEIS	UN	1,000	5.000,00
			<b>2.700.000,00</b>



## LEI ORÇAMENTÁRIA ANUAL

## DEMONSTRATIVO DA CONSOLIDAÇÃO DOS PROGRAMAS E ACOMPANHAMENTO DAS METAS (LRF ART. 5, INC. I)

MUNICIPIO: GUARATINGUETA. EXERCÍCIO: 2016

Programa: Gestão de Políticas Administrativas Nº 0710  
Unidade Responsável: SECRETARIA MUNICIPAL DE ADMINISTRAÇÃO Nº 0205  
Função: Administração Nº 04  
Sub Função: Administração Geral Nº 122  
Objetivo: Gerenciamento das atividades administrativas.

INDICADORES		METAS DO PROGRAMA		
		UNIDADE	ÍNDICE RECENTE	ÍNDICE FUTURO
1	Atendimento das demandas da Secretaria	%	90,000	90,000

AÇÃO		AÇÕES DO PROGRAMA		
		UNIDADE	META FÍSICA	CRÉDITO
2337	MANUTENCAO DOS SERVICOS ADMINISTRATIVOS	%	90,000	9.525.000,00
2338	MANUTENCAO DOS SERVICOS DE TRANSPORTE	KM	6.000,000	25.000,00
				<b>9.550.000,00</b>



## LEI ORÇAMENTÁRIA ANUAL

## DEMONSTRATIVO DA CONSOLIDAÇÃO DOS PROGRAMAS E ACOMPANHAMENTO DAS METAS (LRF ART. 5, INC. I)

MUNICIPIO: GUARATINGUETA. EXERCÍCIO: 2016

Programa: Vapt - Vupt N° 0711  
Unidade Responsável: SECRETARIA MUNICIPAL DE ADMINISTRAÇÃO N° 0205  
Função: Administração N° 04  
Sub Função: Administração Geral N° 122  
Objetivo: Humanizar o atendimento a população.

INDICADORES		METAS DO PROGRAMA		
		UNIDADE	ÍNDICE RECENTE	ÍNDICE FUTURO
1	Grau de satisfação da população	%	90,000	90,000
AÇÃO		AÇÕES DO PROGRAMA		
		UNIDADE	META FÍSICA	CRÉDITO
2345	ATENDIMENTO AO PUBLICO	UN	5.000,000	20.000,00
				<b>20.000,00</b>



## LEI ORÇAMENTÁRIA ANUAL

## DEMONSTRATIVO DA CONSOLIDAÇÃO DOS PROGRAMAS E ACOMPANHAMENTO DAS METAS (LRF ART. 5, INC. I)

MUNICIPIO: GUARATINGUETA EXERCÍCIO: 2016

Programa: Divulgação e Promoção do Município Nº 0610  
Unidade Responsável: SECRETARIA MUNICIPAL DE TURISMO E LAZER Nº 0211  
Função: Comércio e Serviços Nº 23  
Sub Função: Turismo Nº 695  
Objetivo: Divulgar e Promover o Turismo Municipal

## METAS DO PROGRAMA

INDICADORES	UNIDADE	ÍNDICE RECENTE	ÍNDICE FUTURO
1 Número de Participação em Eventos de Turismo no Brasil	UN	3,000	9,000

## AÇÕES DO PROGRAMA

AÇÃO	UNIDADE	META FÍSICA	CRÉDITO
2440 DIVULGA GUARATINGUETÁ	UN	3,000	50.000,00
			50.000,00



## LEI ORÇAMENTÁRIA ANUAL

## DEMONSTRATIVO DA CONSOLIDAÇÃO DOS PROGRAMAS E ACOMPANHAMENTO DAS METAS (LRF ART. 5, INC. I)

MUNICÍPIO: GUARATINGUETA.

EXERCÍCIO: 2016

Programa: Junta do Serviço Militar Nº 0714  
Unidade Responsável: GABINETE Nº 0202  
Função: Defesa Nacional Nº 05  
Sub Função: Defesa Terrestre Nº 153  
Objetivo: Alistamento e encaminhamento do jovem ao Serviço Militar.

INDICADORES		METAS DO PROGRAMA		
		UNIDADE	ÍNDICE RECENTE	ÍNDICE FUTURO
1	Número de pessoas atendidas	UN	2.500,000	2.800,000
AÇÃO		AÇÕES DO PROGRAMA		
		UNIDADE	META FÍSICA	CRÉDITO
2348	GESTAO DO SISTEMA ADMINISTRATIVO	UN	100,000	35.000,00
				35.000,00



## LEI ORÇAMENTÁRIA ANUAL

## DEMONSTRATIVO DA CONSOLIDAÇÃO DOS PROGRAMAS E ACOMPANHAMENTO DAS METAS (LRF ART. 5, INC. I)

MUNICÍPIO: GUARATINGUETA. EXERCÍCIO: 2016

Programa: Administração da Assessoria de Comunicação Nº 0715

Unidade Responsável: GABINETE Nº 0202

Função: Administração Nº 04

Sub Função: Administração Geral Nº 122

Objetivo: Divulgar os atos do governo para os públicos interessados, por meio de mídia eletrônica, mídia online, vídeo, áudio e material gráfico e eventos institucionais

## METAS DO PROGRAMA

INDICADORES	UNIDADE	ÍNDICE RECENTE	ÍNDICE FUTURO
1 Notícias divulgadas	%	95,000	97,000

## AÇÕES DO PROGRAMA

AÇÃO	UNIDADE	META FÍSICA	CRÉDITO
2354 MANUTENCAO DOS SERVIÇOS ADMINISTRATIVOS	%	80,000	500.000,00
2436 DESPESA C/ PUBLICIDADE INSTITUCIONAL	UN	1,000	267.500,00
2437 DESPESA C/ PUBLICIDADE DE UTILIDADE PÚBLICA	UN	1,000	92.500,00
			<b>860.000,00</b>



## LEI ORÇAMENTÁRIA ANUAL

## DEMONSTRATIVO DA CONSOLIDAÇÃO DOS PROGRAMAS E ACOMPANHAMENTO DAS METAS (LRF ART. 5, INC. I)

MUNICÍPIO: GUARATINGUETA

EXERCÍCIO: 2016

Programa: Administração Superior Nº 0716  
Unidade Responsável: GABINETE Nº 0202  
Função: Administração Nº 04  
Sub Função: Administração Geral Nº 122  
Objetivo: Manter as atividades administrativas.

INDICADORES		METAS DO PROGRAMA		
		UNIDADE	ÍNDICE RECENTE	ÍNDICE FUTURO
1	Grau de satisfação dos usuários	%	80,000	80,000
2	Manutenção dos serviços de transporte	KM	120.000,000	120.000,000

AÇÃO		AÇÕES DO PROGRAMA		
		UNIDADE	META FÍSICA	CRÉDITO
2359	MANUTENCAO DOS SERVICOS ADMINISTRATIVOS	%	80,000	2.945.000,00
2360	MANUTENCAO DOS SERVICOS DE TRANSPORTE	KM	120.000,000	83.000,00
				<b>3.028.000,00</b>



## LEI ORÇAMENTÁRIA ANUAL

## DEMONSTRATIVO DA CONSOLIDAÇÃO DOS PROGRAMAS E ACOMPANHAMENTO DAS METAS (LRF ART. 5, INC. I)

MUNICIPIO: GUARATINGUETA. EXERCÍCIO: 2016

Programa: Administração da Política de Infra Estrutura - Obras Públicas Nº 0717  
Unidade Responsável: SECRETARIA MUNICIPAL DE OBRAS PÚBLICAS Nº 0207  
Função: Administração Nº 04  
Sub Função: Administração Geral Nº 122  
Objetivo: Estruturar os serviços prestados pela Secretaria de Obras Públicas

INDICADORES		METAS DO PROGRAMA		
		UNIDADE	ÍNDICE RECENTE	ÍNDICE FUTURO
1	Atendimento das demandas feitas a Secretaria	%	50,000	75,000

AÇÃO		AÇÕES DO PROGRAMA		
		UNIDADE	META FÍSICA	CRÉDITO
2314	MANUTENCAO SERV.ADMINISTRATIVOS DA SECR.DE OBRAS	%	60,000	9.840.000,00
2315	SERVICOS DE TRANSPORTES-SECR. DE OBRAS PÚBLICAS	UN	32,000	640.000,00
				10.480.000,00





## LEI ORÇAMENTÁRIA ANUAL

## DEMONSTRATIVO DA CONSOLIDAÇÃO DOS PROGRAMAS E ACOMPANHAMENTO DAS METAS (LRF ART. 5, INC. I)

MUNICÍPIO: GUARATINGUETA. EXERCÍCIO: 2016

Programa: Gestão Administrativa da Assessoria Ind. e Com. N° 0718  
Unidade Responsável: GABINETE N° 0202  
Função: Administração N° 04  
Sub Função: Administração Geral N° 122  
Objetivo: Manter os serviços administrativos.

INDICADORES		METAS DO PROGRAMA		
		UNIDADE	ÍNDICE RECENTE	ÍNDICE FUTURO
1	Número de pessoas atendidas	UN	150,000	160,000

AÇÃO		AÇÕES DO PROGRAMA		
		UNIDADE	META FÍSICA	CRÉDITO
2374	MANUTENCAO DOS SERVICOS ADMINISTRATIVOS	UN	160,000	70.000,00
				70.000,00



## LEI ORÇAMENTÁRIA ANUAL

## DEMONSTRATIVO DA CONSOLIDAÇÃO DOS PROGRAMAS E ACOMPANHAMENTO DAS METAS (LRF ART. 5, INC. I)

MUNICÍPIO: GUARATINGUETA. EXERCÍCIO: 2016

Programa: Administração da Secretaria de Relações Institucionais Nº 0719

Unidade Responsável: SECRETARIA MUNICIPAL DE RELAÇÕES INSTITUCIONAIS Nº 0215

Função: Essencial à Justiça Nº 03

Sub Função: Administração Geral Nº 122

Objetivo: Proporcionar o relacionamento adequado do Executivo Municipal com os poderes constituídos e as Entidades Governamentais.

INDICADORES		METAS DO PROGRAMA		
		UNIDADE	ÍNDICE RECENTE	ÍNDICE FUTURO
1	Número de processos	UN	250,000	250,000

AÇÃO		AÇÕES DO PROGRAMA		
		UNIDADE	META FÍSICA	CRÉDITO
2376	MANUT. SERVS. ADMINISTRATIVOS - SECR. REL. INSTITUCIONAIS	UN	250,000	820.000,00
				<b>820.000,00</b>



## LEI ORÇAMENTÁRIA ANUAL

## DEMONSTRATIVO DA CONSOLIDAÇÃO DOS PROGRAMAS E ACOMPANHAMENTO DAS METAS (LRF ART. 5, INC. I)

MUNICIPIO: GUARATINGUETA. EXERCÍCIO: 2016

Programa: Sinal Verde - Trânsito Racional Nº 0801  
Unidade Responsável: SECRETARIA MUNICIPAL DE SERVIÇOS URBANOS Nº 0208  
Função: Urbanismo Nº 15  
Sub Função: Infra-estrutura Urbana Nº 451  
Objetivo: Atender a obrigatoriedade emanada do Código de Trânsito Brasileiro em seu artigo 74 e seguintes.

		METAS DO PROGRAMA		
INDICADORES		UNIDADE	ÍNDICE RECENTE	ÍNDICE FUTURO
1	Grau de satisfação de usuários das vias públicas	%	70,000	85,000
		AÇÕES DO PROGRAMA		
AÇÃO		UNIDADE	META FÍSICA	CRÉDITO
1075	ESTUDOS E PESQUISAS P/ OPERAÇÃO E MELHORIA DO SISTEMA VIÁ	UN	1,000	10.000,00
				10.000,00



## LEI ORÇAMENTÁRIA ANUAL

## DEMONSTRATIVO DA CONSOLIDAÇÃO DOS PROGRAMAS E ACOMPANHAMENTO DAS METAS (LRF ART. 5, INC. I)

MUNICÍPIO: GUARATINGUETA. EXERCÍCIO: 2016

Programa: Sinal Verde - Trânsito Racional Nº 0801  
Unidade Responsável: SECRETARIA MUNICIPAL DE SERVIÇOS URBANOS Nº 0208  
Função: Urbanismo Nº 15  
Sub Função: Serviços Urbanos Nº 452  
Objetivo: Atender a obrigatoriedade emanada do Código de Trânsito Brasileiro em seu artigo 74 e seguintes.

INDICADORES		METAS DO PROGRAMA		
		UNIDADE	ÍNDICE RECENTE	ÍNDICE FUTURO
1	Grau de satisfação de usuários das vias públicas	%	70,000	85,000

AÇÃO		AÇÕES DO PROGRAMA		
		UNIDADE	META FÍSICA	CRÉDITO
1073	SINALIZACAO HORIZONTAL E VERTICAL DO MUNICIPIO	M2	15.000,000	400.000,00
2265	FISCALIZACAO DO SISTEMA VIARIO DO MUNICIPIO	%	70,000	165.000,00
2266	MANUTENCAO DE SEMAFAROS	UN	41,000	15.000,00
2294	COORDENADORIA DA EDUCACAO PARA O TRANSITO	UN	1,000	10.000,00
				<b>590.000,00</b>



## LEI ORÇAMENTÁRIA ANUAL

## DEMONSTRATIVO DA CONSOLIDAÇÃO DOS PROGRAMAS E ACOMPANHAMENTO DAS METAS (LRF ART. 5, INC. I)

MUNICIPIO: GUARATINGUETA. EXERCÍCIO: 2016

Programa: Gestão do Sistema de Transporte Coletivo Nº 0802

Unidade Responsável: SECRETARIA MUNICIPAL DE SERVIÇOS URBANOS Nº 0208

Função: Transporte Nº 26

Sub Função: Transportes Coletivos Urbanos Nº 453

Objetivo: Manutenção e melhoria do gerenciamento do Sistema de Transporte Coletivo

INDICADORES		METAS DO PROGRAMA		
		UNIDADE	ÍNDICE RECENTE	ÍNDICE FUTURO
1	Grau de satisfação do usuário	%	80,000	88,000

AÇÃO		AÇÕES DO PROGRAMA		
		UNIDADE	META FÍSICA	CRÉDITO
2292	ESTUDOS E PESQUISAS P/ OPERAÇÃO E MELHORIA DO SISTEMA DE	UN	1,000	50.000,00
2293	FISCALIZAÇÃO DO SISTEMA DE TRANSPORTE COLETIVO	UN	2,000	5.000,00
				55.000,00



## LEI ORÇAMENTÁRIA ANUAL

## DEMONSTRATIVO DA CONSOLIDAÇÃO DOS PROGRAMAS E ACOMPANHAMENTO DAS METAS (LRF ART. 5, INC. I)

MUNICÍPIO: GUARATINGUETA.

EXERCÍCIO: 2016

Programa: Apoio a Defesa Nacional, Segurança Pública, Combate a Sinistros e Salvamentos

Nº 0803

Unidade Responsável: SECRETARIA MUNICIPAL DE OBRAS PÚBLICAS

Nº 0207

Função: Segurança Pública

Nº 06

Sub Função: Policiamento

Nº 181

Objetivo: Prevenção, combate de incêndios, sinistros e resgates.

INDICADORES		METAS DO PROGRAMA		
		UNIDADE	ÍNDICE RECENTE	ÍNDICE FUTURO
1	Atendimento a sinistros	UN	300,000	200,000
AÇÃO		AÇÕES DO PROGRAMA		
		UNIDADE	META FÍSICA	CRÉDITO
2441	FUNDO ESPECIAL DO BOMBEIRO	UN	200,000	780.000,00
				780.000,00



## LEI ORÇAMENTÁRIA ANUAL

## DEMONSTRATIVO DA CONSOLIDAÇÃO DOS PROGRAMAS E ACOMPANHAMENTO DAS METAS (LRF ART. 5, INC. I)

**MUNICÍPIO: GUARATINGUETA. EXERCÍCIO: 2016**

Programa: Defesa Civil N° 0804  
Unidade Responsável: GABINETE N° 0202  
Função: Segurança Pública N° 06  
Sub Função: Administração Geral N° 122  
Objetivo: Proteção a população em áreas de risco.

INDICADORES		METAS DO PROGRAMA		
		UNIDADE	ÍNDICE RECENTE	ÍNDICE FUTURO
1	Número de pessoas atendidas	UN	4.000,000	4.600,000
2	Medidas preventivas e recuperativas de defesa civil.	UN	60,000	80,000

AÇÃO		AÇÕES DO PROGRAMA		
		UNIDADE	META FÍSICA	CRÉDITO
2304	MANUTENÇÃO DOS SERVIÇOS ADMINISTRATIVOS	UN	2.000,000	30.000,00
				<b>30.000,00</b>



## LEI ORÇAMENTÁRIA ANUAL

## DEMONSTRATIVO DA CONSOLIDAÇÃO DOS PROGRAMAS E ACOMPANHAMENTO DAS METAS (LRF ART. 5, INC. I)

MUNICÍPIO: GUARATINGUETA.		EXERCÍCIO: 2016		
Programa: Defesa Civil			Nº 0804	
Unidade Responsável: GABINETE			Nº 0202	
Função: Segurança Pública			Nº 06	
Sub Função: Defesa Civil			Nº 182	
Objetivo: Proteção a população em áreas de risco.				
METAS DO PROGRAMA				
INDICADORES		UNIDADE	ÍNDICE RECENTE	ÍNDICE FUTURO
1	Número de pessoas atendidas	UN	4.000,000	4.600,000
2	Medidas preventivas e recuperativas de defesa civil.	UN	60,000	80,000
AÇÕES DO PROGRAMA				
AÇÃO		UNIDADE	META FÍSICA	CRÉDITO
1077	MEDIDAS PREVENTIVAS E RECUPERATIVAS DE DEFESA CIVIL	UN	80,000	35.000,00
2275	SOCORRO E ASSISTENCIA EM EMERGENCIAS	UN	2.600,000	30.000,00
				<b>65.000,00</b>





## LEI ORÇAMENTÁRIA ANUAL

## DEMONSTRATIVO DA CONSOLIDAÇÃO DOS PROGRAMAS E ACOMPANHAMENTO DAS METAS (LRF ART. 5, INC. I)

<b>MUNICIPIO: GUARATINGUETA.</b>		<b>EXERCÍCIO: 2016</b>	
Programa:	Gestão dos Sistemas de Trânsito	Nº	0805
Unidade Responsável:	SECRETARIA MUNICIPAL DE SERVIÇOS URBANOS	Nº	0208
Função:	Segurança Pública	Nº	06
Sub Função:	Administração Geral	Nº	122
Objetivo:	Manutenção e melhoria do gerenciamento do Sistema de Trânsito		

		METAS DO PROGRAMA		
INDICADORES		UNIDADE	ÍNDICE RECENTE	ÍNDICE FUTURO
1	Grau de atendimento ao usuário	%	80,000	88,000

		AÇÕES DO PROGRAMA		
AÇÃO		UNIDADE	META FÍSICA	CRÉDITO
2276	MANUTENCAO DOS SERVICOS ADMINISTRATIVOS	%	80,000	2.285.000,00
2277	MANUTENCAO DOS SERVICOS DE TRANSPORTE	KM	6.000,000	145.000,00
				<b>2.430.000,00</b>



## LEI ORÇAMENTÁRIA ANUAL

## DEMONSTRATIVO DA CONSOLIDAÇÃO DOS PROGRAMAS E ACOMPANHAMENTO DAS METAS (LRF ART. 5, INC. I)

MUNICIPIO: GUARATINGUETA EXERCÍCIO: 2016

Programa: Contribuições a União FUNSET Nº 0901  
Unidade Responsável: SECRETARIA MUNICIPAL DE SERVIÇOS URBANOS Nº 0208  
Função: Urbanismo Nº 15  
Sub Função: Serviços Urbanos Nº 452

Objetivo: Atender a obrigatoriedade de repasse de 5% do total arrecadado em multas de trânsito, mensalmente a União.

INDICADORES		METAS DO PROGRAMA		
		UNIDADE	ÍNDICE RECENTE	ÍNDICE FUTURO
1	Recolhimento das contribuições	%	100,000	100,000

AÇÃO		AÇÕES DO PROGRAMA		
		UNIDADE	META FÍSICA	CRÉDITO
0013	CONTRIBUICAO AO FUNSET	%	100,000	15.000,00
				15.000,00



## LEI ORÇAMENTÁRIA ANUAL

## DEMONSTRATIVO DA CONSOLIDAÇÃO DOS PROGRAMAS E ACOMPANHAMENTO DAS METAS (LRF ART. 5, INC. I)

MUNICIPIO: GUARATINGUETA. EXERCÍCIO: 2016

Programa: Serviço da Dívida N° 0902  
Unidade Responsável: SECRETARIA MUNICIPAL DA FAZENDA N° 0204  
Função: Encargos especiais N° 28  
Sub Função: Serviço da Dívida Interna N° 843  
Objetivo: Saneamento das dívidas do município

INDICADORES		METAS DO PROGRAMA		
		UNIDADE	ÍNDICE RECENTE	ÍNDICE FUTURO
1	Dívidas pagas	%	100,000	100,000

AÇÃO		AÇÕES DO PROGRAMA		
		UNIDADE	META FÍSICA	CRÉDITO
0005	SERVICO DA DIVIDA INTERNA - GERAL	%	1,000	4.465.000,00
				4.465.000,00



## LEI ORÇAMENTÁRIA ANUAL

## DEMONSTRATIVO DA CONSOLIDAÇÃO DOS PROGRAMAS E ACOMPANHAMENTO DAS METAS (LRF ART. 5, INC. I)

MUNICIPIO: GUARATINGUETA EXERCÍCIO: 2016

Programa: Serviço da Dívida Nº 0902  
Unidade Responsável: SECRETARIA MUNICIPAL DA FAZENDA Nº 0204  
Função: Encargos especiais Nº 28  
Sub Função: Outros Encargos Especiais Nº 846  
Objetivo: Saneamento das dívidas do município

## METAS DO PROGRAMA

INDICADORES	UNIDADE	ÍNDICE RECENTE	ÍNDICE FUTURO
1 Dividas pagas	%	100,000	100,000

## AÇÕES DO PROGRAMA

AÇÃO	UNIDADE	META FÍSICA	CRÉDITO
0004 OFÍCIOS REQUISITÓRIOS	UN	12,000	100.000,00
0006 PRECATÓRIOS	%RC	1,000	7.930.000,00
			<b>8.030.000,00</b>



## LEI ORÇAMENTÁRIA ANUAL

## DEMONSTRATIVO DA CONSOLIDAÇÃO DOS PROGRAMAS E ACOMPANHAMENTO DAS METAS (LRF ART. 5, INC. I)

MUNICÍPIO: GUARATINGUETA. EXERCÍCIO: 2016

Programa: Indenizações Nº 0903  
Unidade Responsável: SECRETARIA MUNICIPAL DA FAZENDA Nº 0204  
Função: Encargos especiais Nº 28  
Sub Função: Outros Encargos Especiais Nº 846  
Objetivo: Restituições trabalhistas e outras.

INDICADORES		METAS DO PROGRAMA		
		UNIDADE	ÍNDICE RECENTE	ÍNDICE FUTURO
1	Atendimento de sentenças	%	100,000	100,000

AÇÃO		AÇÕES DO PROGRAMA		
		UNIDADE	META FÍSICA	CRÉDITO
0012	INDENIZACOES	%	1,000	2.000,00
0012	INDENIZACOES	%	100,000	1.000,00
0012	INDENIZACOES	%	100,000	245.000,00
				<b>248.000,00</b>



## LEI ORÇAMENTÁRIA ANUAL

## DEMONSTRATIVO DA CONSOLIDAÇÃO DOS PROGRAMAS E ACOMPANHAMENTO DAS METAS (LRF ART. 5, INC. I)

**MUNICÍPIO: GUARATINGUETA. EXERCÍCIO: 2016**

Programa: Reserva de Contingência Nº 0999  
Unidade Responsável: SECRETARIA MUNICIPAL DA FAZENDA Nº 0204  
Função: Reserva de Contingência Nº 99  
Sub Função: Reserva de Contingência Nº 999  
Objetivo: Atender passivos contingentes e eventos fiscais imprevistos

INDICADORES		METAS DO PROGRAMA		
		UNIDADE	ÍNDICE RECENTE	ÍNDICE FUTURO
1	Índice legal e demanda	%	0,140	0,140

AÇÃO		AÇÕES DO PROGRAMA		
		UNIDADE	META FÍSICA	CRÉDITO
9001	RESERVA DE CONTIGÊNCIA	%	100,000	834.000,00
				<b>834.000,00</b>



## LEI ORÇAMENTÁRIA ANUAL

## DEMONSTRATIVO DA CONSOLIDAÇÃO DOS PROGRAMAS E ACOMPANHAMENTO DAS METAS (LRF ART. 5, INC. I)

MUNICIPIO: GUARATINGUETA. EXERCÍCIO: 2016

Programa: Serviços Específicos de Proteção Social Especial Nº 1000

Unidade Responsável: SECRETARIA MUNICIPAL DE ASSISTENCIA SOCIAL Nº 0214

Função: Assistência Social Nº 08

Sub Função: Assistência Comunitária Nº 244

Objetivo: Atender a população carente especial com meios de subsistência, garantindo os direitos a cidadania, sendo que o Programa de Atendimento conhecido como "Casa Solar das Crianças", serão destinados R\$ 100.000,00 (cem mil reais).

INDICADORES		METAS DO PROGRAMA		
		UNIDADE	ÍNDICE RECENTE	ÍNDICE FUTURO
1	Atendimento a população com direitos violados	%	90,000	95,000

AÇÃO		AÇÕES DO PROGRAMA		
		UNIDADE	META FÍSICA	CRÉDITO
2393	SERVIÇOS ESPECÍFICOS DE PROTEÇÃO SOCIAL ESPECIAL -	UN	648,000	60.000,00
2394	SERVIÇOS ESPECÍFICOS DE PROTEÇÃO SOCIAL ESPECIAL -	UN	48,000	382.000,00
				442.000,00



## LEI ORÇAMENTÁRIA ANUAL

## DEMONSTRATIVO DA CONSOLIDAÇÃO DOS PROGRAMAS E ACOMPANHAMENTO DAS METAS (LRF ART. 5, INC. I)

MUNICÍPIO: GUARATINGUETA. EXERCÍCIO: 2016

Programa: Rede de Proteção Social Básica Nº 1001

Unidade Responsável: SECRETARIA MUNICIPAL DE ASSISTENCIA SOCIAL Nº 0214

Função: Assistência Social Nº 08

Sub Função: Assistência ao Idoso Nº 241

Objetivo: Atender os mais necessitados por meio de uma ampla rede de proteção social integrada.

INDICADORES		METAS DO PROGRAMA		
		UNIDADE	ÍNDICE RECENTE	ÍNDICE FUTURO
1	Atendimento integral a famílias	%	90,000	98,000
AÇÃO		AÇÕES DO PROGRAMA		
		UNIDADE	META FÍSICA	CRÉDITO
2400	REDE DE PROTEÇÃO SOCIAL BÁSICA - BPC ( Escola, Idoso, PCD )	UN	300,000	6.000,00
				6.000,00





## LEI ORÇAMENTÁRIA ANUAL

## DEMONSTRATIVO DA CONSOLIDAÇÃO DOS PROGRAMAS E ACOMPANHAMENTO DAS METAS (LRF ART. 5, INC. I)

MUNICIPIO: GUARATINGUETA. EXERCÍCIO: 2016

Programa: Rede de Proteção Social Básica Nº 1001  
Unidade Responsável: SECRETARIA MUNICIPAL DE ASSISTENCIA SOCIAL Nº 0214  
Função: Assistência Social Nº 08  
Sub Função: Assistência à Criança e ao Adolescente Nº 243  
Objetivo: Atender os mais necessitados por meio de uma ampla rede de proteção social integrada.

INDICADORES		METAS DO PROGRAMA		
		UNIDADE	ÍNDICE RECENTE	ÍNDICE FUTURO
1	Atendimento integral a famílias	%	90,000	98,000

AÇÃO		AÇÕES DO PROGRAMA		
		UNIDADE	META FÍSICA	CRÉDITO
2404	REDE DE PROTEÇÃO SOCIAL BÁSICA - SRV. DE CONV. E FORTAL. DE	UN	520,000	457.650,00
				457.650,00



## LEI ORÇAMENTÁRIA ANUAL

## DEMONSTRATIVO DA CONSOLIDAÇÃO DOS PROGRAMAS E ACOMPANHAMENTO DAS METAS (LRF ART. 5, INC. I)

**MUNICIPIO: GUARATINGUETA** **EXERCÍCIO: 2016**

Programa: Rede de Proteção Social Básica N° 1001  
Unidade Responsável: SECRETARIA MUNICIPAL DE ASSISTENCIA SOCIAL N° 0214  
Função: Assistência Social N° 08  
Sub Função: Assistência Comunitária N° 244  
Objetivo: Atender os mais necessitados por meio de uma ampla rede de proteção social integrada.

**METAS DO PROGRAMA**

INDICADORES	UNIDADE	ÍNDICE RECENTE	ÍNDICE FUTURO
1 Atendimento integral a famílias	%	90,000	98,000

**AÇÕES DO PROGRAMA**

AÇÃO	UNIDADE	META FÍSICA	CRÉDITO
2403 REDE DE SERVIÇOS DA PROTEÇÃO SOCIAL BÁSICA - Programa de	UN	10.000,000	451.350,00
2405 REDE DE SERVIÇOS DA PROTEÇÃO SOCIAL BÁSICA - IGD - Gestão	UN	5.000,000	348.000,00
			<b>799.350,00</b>



## LEI ORÇAMENTÁRIA ANUAL

## DEMONSTRATIVO DA CONSOLIDAÇÃO DOS PROGRAMAS E ACOMPANHAMENTO DAS METAS (LRF ART. 5, INC. I)

**MUNICÍPIO: GUARATINGUETA. EXERCÍCIO: 2016**

Programa: Rede de Serviços da Proteção Social Especial Nº 1002

Unidade Responsável: SECRETARIA MUNICIPAL DE ASSISTENCIA SOCIAL Nº 0214

Função: Assistência Social Nº 08

Sub Função: Assistência à Criança e ao Adolescente Nº 243

Objetivo: Oferecer serviços de proteção social especial a população minoritaria carente e vítima de violências e riscos

INDICADORES		METAS DO PROGRAMA		
		UNIDADE	ÍNDICE RECENTE	ÍNDICE FUTURO
1	Atendimento a pessoas com direito violado	%	80,000	95,000

AÇÃO		AÇÕES DO PROGRAMA		
		UNIDADE	META FÍSICA	CRÉDITO
2407	REDE DE SERVIÇOS DA PROTEÇÃO SOCIAL ESPECIAL DE MEDIA	UN	50,000	60.000,00
				60.000,00



## LEI ORÇAMENTÁRIA ANUAL

## DEMONSTRATIVO DA CONSOLIDAÇÃO DOS PROGRAMAS E ACOMPANHAMENTO DAS METAS (LRF ART. 5, INC. I)

MUNICIPIO: GUARATINGUETA.

EXERCÍCIO: 2016

Programa: Rede de Serviços da Proteção Social Especial Nº 1002  
Unidade Responsável: SECRETARIA MUNICIPAL DE ASSISTENCIA SOCIAL Nº 0214  
Função: Assistência Social Nº 08  
Sub Função: Assistência Comunitária Nº 244  
Objetivo: Oferecer serviços de proteção social especial a população minoritaria carente e vítima de violências e riscos

## METAS DO PROGRAMA

INDICADORES	UNIDADE	ÍNDICE RECENTE	ÍNDICE FUTURO
1 Atendimento a pessoas com direito violado	%	80,000	95,000

## AÇÕES DO PROGRAMA

AÇÃO	UNIDADE	META FÍSICA	CRÉDITO
2414 REDE DE SERVIÇOS DE PROTEÇÃO SOCIAL ESPECIAL - PAEFI/CREA	UN	2.400,000	458.000,00
			458.000,00



## LEI ORÇAMENTÁRIA ANUAL

## DEMONSTRATIVO DA CONSOLIDAÇÃO DOS PROGRAMAS E ACOMPANHAMENTO DAS METAS (LRF ART. 5, INC. I)

MUNICÍPIO: GUARATINGUETA.

EXERCÍCIO: 2016

Programa: Manutenção da Política de Assistência Social

Nº 1003

Unidade Responsável: SECRETARIA MUNICIPAL DE ASSISTENCIA SOCIAL

Nº 0214

Função: Assistência Social

Nº 08

Sub Função: Assistência Comunitária

Nº 244

Objetivo: Manter os equipamentos e serviços de proteção social do município em pleno funcionamento.

## METAS DO PROGRAMA

## INDICADORES

	UNIDADE	ÍNDICE RECENTE	ÍNDICE FUTURO
1	Atendimento de pessoas da rede de proteção básica e especial	%	
		75,000	85,000

## AÇÕES DO PROGRAMA

## AÇÃO

	UNIDADE	META FÍSICA	CRÉDITO
2415	MANUTENÇÃO DOS CENTROS DE REFERÊNCIA DE ASSISTÊNCIA	UN	5.000,000
2419	MANUTENÇÃO DA UNIDADE AVANÇADA DA ASSISTENCIA SOCIAL	UN	2,000
2420	MANUTENÇÃO DOS CONSELHOS MUNICIPAIS (CMAS / CMI / CT / CMD	UN	75,000
			11.000,00
			63.000,00



## LEI ORÇAMENTÁRIA ANUAL

## DEMONSTRATIVO DA CONSOLIDAÇÃO DOS PROGRAMAS E ACOMPANHAMENTO DAS METAS (LRF ART. 5, INC. I)

MUNICÍPIO: GUARATINGUETA

EXERCÍCIO: 2016

Programa: Gestão de Convênios da Rede Básica e Especial de Assistência Social

Nº 1004

Unidade Responsável: SECRETARIA MUNICIPAL DE ASSISTENCIA SOCIAL

Nº 0214

Função: Assistência Social

Nº 08

Sub Função: Assistência Comunitária

Nº 244

Objetivo: Gerir de maneira eficiente os recursos destinados a rede básica e especial de proteção social.

INDICADORES		METAS DO PROGRAMA		
		UNIDADE	ÍNDICE RECENTE	ÍNDICE FUTURO
1	Demanda atendida pelas entidades da rede de proteção social.	%	100,000	100,000

AÇÃO		AÇÕES DO PROGRAMA		
		UNIDADE	META FÍSICA	CRÉDITO
2421	REDE DE PROTEÇÃO SOCIAL BÁSICA - MUNICIPAL	UN	1.006,000	134.000,00
2422	REDE DE PROTEÇÃO SOCIAL BÁSICA - ESTADUAL	UN	789,000	307.000,00
2424	REDE DE PROTEÇÃO SOCIAL ESPECIAL - MUNICIPAL	UN	1.440,000	740.000,00
2425	REDE DE PROTEÇÃO SOCIAL ESPECIAL - ESTADUAL	UN	200,000	260.000,00
2426	REDE DE PROTEÇÃO SOCIAL ESPECIAL - FEDERAL	UN	328,000	527.000,00
				<b>1.968.000,00</b>



## LEI ORÇAMENTÁRIA ANUAL

## DEMONSTRATIVO DA CONSOLIDAÇÃO DOS PROGRAMAS E ACOMPANHAMENTO DAS METAS (LRF ART. 5, INC. I)

**MUNICÍPIO: GUARATINGUETA. EXERCÍCIO: 2016**

Programa: Drenagem e Pavimentação Urbana Nº 1005

Unidade Responsável: SECRETARIA MUNICIPAL DE OBRAS PÚBLICAS Nº 0207

Função: Urbanismo Nº 15

Sub Função: Infra-estrutura Urbana Nº 451

Objetivo: Dotar de drenagem ruas e/ou avenidas preparando-as para a pavimentação

INDICADORES		METAS DO PROGRAMA		
		UNIDADE	ÍNDICE RECENTE	ÍNDICE FUTURO
1	Drenagem e Pavimentação de RUs	UN	40,000	60,000

AÇÃO		AÇÕES DO PROGRAMA		
		UNIDADE	META FÍSICA	CRÉDITO
1114	DRENAGEM E PAVIMENTAÇÃO URBANA	UN	3,000	9.206.000,00
1115	DRENAGEM E PAVIMENTAÇÃO CHACARAS AGRICOLAS JD. VALE	ML	20.000,000	1.300.000,00
				<b>10.506.000,00</b>



## LEI ORÇAMENTÁRIA ANUAL

## DEMONSTRATIVO DA CONSOLIDAÇÃO DOS PROGRAMAS E ACOMPANHAMENTO DAS METAS (LRF ART. 5, INC. I)

MUNICÍPIO: GUARATINGUETA.

EXERCÍCIO: 2016

Programa: Drenagem Urbana

Nº 1006

Unidade Responsável: SECRETARIA MUNICIPAL DE OBRAS PÚBLICAS

Nº 0207

Função: Urbanismo

Nº 15

Sub Função: Infra-estrutura Urbana

Nº 451

Objetivo: EVITAR PONTOS DE ALAGAMENTOS NO MUNICÍPIO

INDICADORES		METAS DO PROGRAMA		
		UNIDADE	ÍNDICE RECENTE	ÍNDICE FUTURO
1	Drenagem Urbana	UN	20,000	40,000
AÇÃO		AÇÕES DO PROGRAMA		
		UNIDADE	META FÍSICA	CRÉDITO
2438	MANUTENÇÃO DA DRENAGEM URBANA	UN	1,000	120.000,00
				120.000,00





## LEI ORÇAMENTÁRIA ANUAL

## DEMONSTRATIVO DA CONSOLIDAÇÃO DOS PROGRAMAS E ACOMPANHAMENTO DAS METAS (LRF ART. 5, INC. I)

MUNICÍPIO: GUARATINGUETA		EXERCÍCIO: 2016		
Programa: Gestão das Políticas de Meio Ambiente			Nº 0609	
Unidade Responsável: SECRETARIA MUNICIPAL DE MEIO AMBIENTE			Nº 0217	
Função: Gestão Ambiental			Nº 18	
Sub Função: Preservação e Conservação Ambiental			Nº 541	
Objetivo: Manutenção dos serviços administrativos				
INDICADORES		METAS DO PROGRAMA		
		UNIDADE	ÍNDICE RECENTE	ÍNDICE FUTURO
1	Grau de Satisfação de Atendimento	%	0,000	60,000
AÇÃO		AÇÕES DO PROGRAMA		
		UNIDADE	META FÍSICA	CRÉDITO
2439	MANUTENÇÃO DE SERVIÇOS ADMINISTRATIVOS DO MEIO AMBIENTE	%	60,000	995.000,00
				995.000,00



## LEI ORÇAMENTÁRIA ANUAL

## DEMONSTRATIVO DA CONSOLIDAÇÃO DOS PROGRAMAS E ACOMPANHAMENTO DAS METAS (LRF ART. 5, INC. I)

**MUNICÍPIO: GUARATINGUETA. EXERCÍCIO: 2016**

Programa: Aeroporto Guaratinguetá N° 1007  
Unidade Responsável: SECRETARIA MUNICIPAL DE OBRAS PÚBLICAS N° 0207  
Função: Urbanismo N° 15  
Sub Função: Administração Geral N° 122  
Objetivo: Assumir a gestão do Aeroporto

INDICADORES		METAS DO PROGRAMA		
		UNIDADE	ÍNDICE RECENTE	ÍNDICE FUTURO
1	Passageiros Previstos	UN	5.000,000	5.000,000

AÇÃO		AÇÕES DO PROGRAMA		
		UNIDADE	META FÍSICA	CRÉDITO
2442	MANUTENÇÃO DO AEROPORTO DE GUARATINGUETÁ	%	100,000	200.000,00
				200.000,00

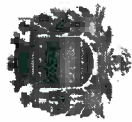

## LEI ORÇAMENTÁRIA ANUAL

## TRANSFERÊNCIAS FINANCEIRAS RECEBIDAS E CONCEDIDAS

MUNICÍPIO: GUARATINGUETA.		Órgão Concessor		Órgão Recebedor / Concessor		EXERCÍCIO: 2016	
TRANSFERÊNCIAS RECEBIDAS		Fonte de Recurso		Contribuição	Exercício	Valor	

Órgão: 01 - CAMARA MUNICIPAL DE GUARATINGUETA

611000.001 - Duodécimo da Câmara Municipal      01 - TESOURO      PREFEITURA MUNICIPAL DE GUARATINGUETA      Outros Aportes/Repasses      Atual      10.996.000,00

Total do Órgão:

TOTAL DAS 1      10.996.000,00

10.996.000,00

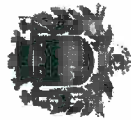

LEI ORÇAMENTÁRIA ANUAL

TRANSFERÊNCIAS FINANCEIRAS RECEBIDAS E CONCEDIDAS

MUNICÍPIO: GUARATINGUETA		EXERCÍCIO: 2016	
Órgão Receptor	Fonte de Recurso	Órgão Recebedor / Concessor	Valor

Órgão: 02 - PREFEITURA MUNICIPAL DE GUARATINGUETÁ

621000.001 - Devolução de Duodécimo

01 - TESOURO

CAMARA MUNICIPAL DE GUARATINGUETÁ

Outros Aportes/Repases      Atual      10.996.000,00

Total do Órgão:

TOTAL DAS 2

10.996.000,00

10.996.000,00